

# **Informe Semanal de Emprendimiento Societario Mercantil en España**



**Nº 40**

**2 al 6 de octubre de 2023**

# INFORME SEMANAL DE EMPRENDIMIENTO SOCIETARIO MERCANTIL EN ESPAÑA

Sábado, 7 de octubre de 2023

Año 1. Número 40

## SEMANA DEL 2 AL 6 DE OCTUBRE DE 2023

### RESUMEN NACIONAL DE SOCIEDADES MERCANTILES QUE HAN PUBLICADO SU INSCRIPCIÓN EN EL BORME EN ESPAÑA



## SEMANTAL

**BORME**  
Boletín Oficial del  
Registro Mercantil



**1.829** Sociedades Mercantiles publicadas esta semana en España

### MAYOR NÚMERO DE INSCRIPCIONES ESTA SEMANA

#### PROVINCIAS

	MADRID	569
	BARCELONA	263
	VALENCIA/VALENCIA	122

#### COMUNIDADES AUTÓNOMAS

	COMUNIDAD DE MADRID	569
	CATALUÑA	331
	COMUNITAT VALENCIANA	242

## ACUMULADO EN 2023

Sociedades Mercantiles publicadas en el BORME en España  
en 2023 hasta hoy



**85.717**

### MAYOR NÚMERO DE INSCRIPCIONES EN 2023 HASTA HOY

#### PROVINCIAS

	MADRID	19.384
	BARCELONA	13.277
	MÁLAGA	5.455

#### COMUNIDADES AUTÓNOMAS

	COMUNIDAD DE MADRID	19.384
	CATALUÑA	16.434
	ANDALUCÍA	14.978

# INFORME SEMANAL DE EMPRENDIMIENTO SOCIETARIO MERCANTIL EN ESPAÑA

Sábado, 7 de octubre de 2023

Año 1. Número 40

## SEMANA DEL 2 AL 6 DE OCTUBRE DE 2023

### DISTRIBUCIÓN PROVINCIAL DE SOCIEDADES MERCANTILES QUE HAN PUBLICADO SU INSCRIPCIÓN EN EL BORME ESTA SEMANA

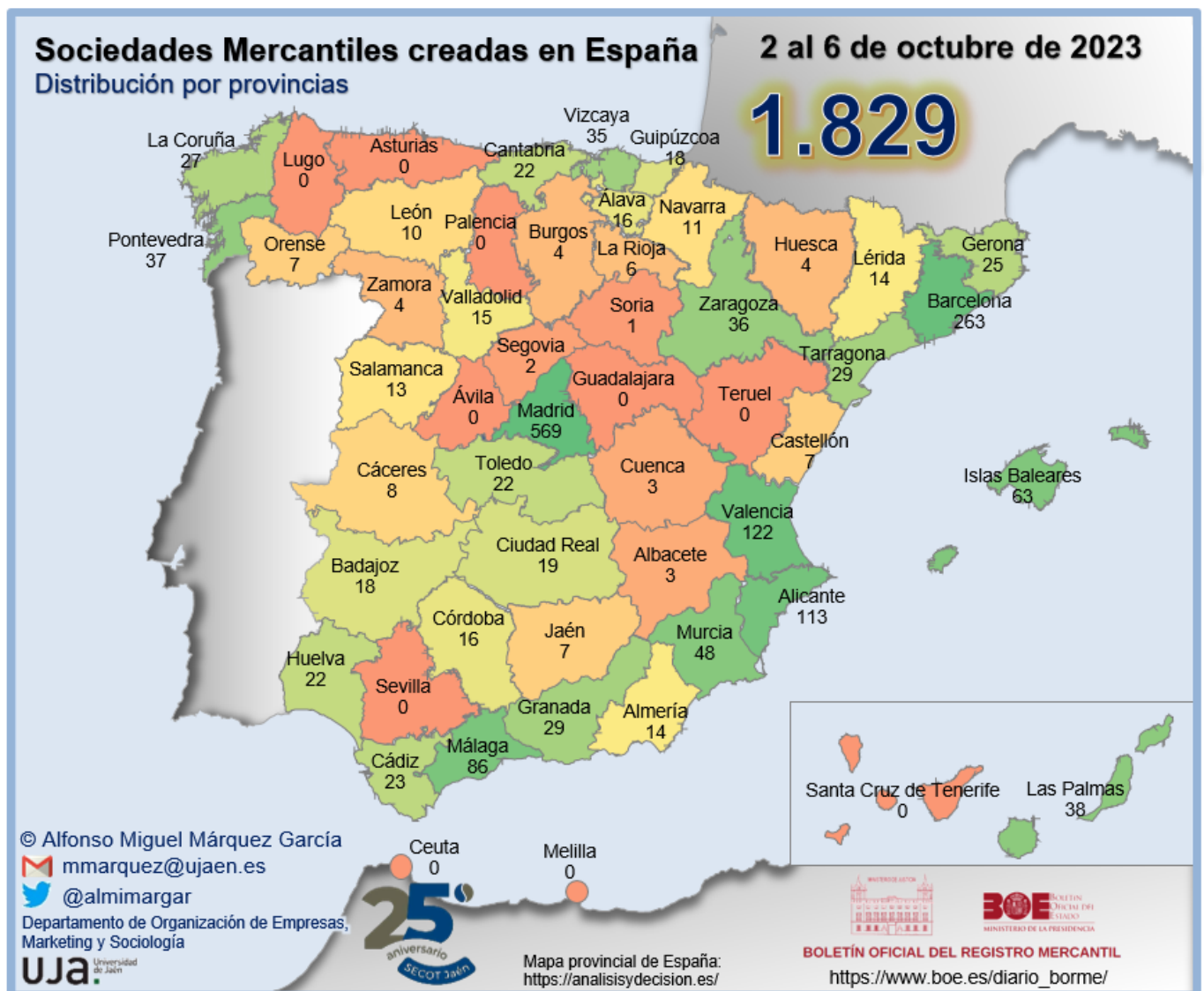

# INFORME SEMANAL DE EMPRENDIMIENTO SOCIETARIO MERCANTIL EN ESPAÑA

Sábado, 7 de octubre de 2023

Año 1. Número 40

## SEMANA DEL 2 AL 6 DE OCTUBRE DE 2023

### RANKING PROVINCIAL DE SOCIEDADES MERCANTILES QUE HAN PUBLICADO SU INSCRIPCIÓN EN EL BORNE EN ESPAÑA ESTA SEMANA

Rank	Provincia	N	%	% Acum.
1	Madrid	569	31,11%	31,11%
2	Barcelona	263	14,38%	45,49%
3	Valencia/ València	122	6,67%	52,16%
4	Alicante/ Alacant	113	6,18%	58,34%
5	Málaga	86	4,70%	63,04%
6	Illes Balears	63	3,44%	66,48%
7	Murcia	48	2,62%	69,11%
8	Las Palmas	38	2,08%	71,19%
9	Pontevedra	37	2,02%	73,21%
10	Zaragoza	36	1,97%	75,18%
11	Bizkaia	35	1,91%	77,09%
12	Granada	29	1,59%	78,68%
13	Tarragona	29	1,59%	80,26%
14	A Coruña	27	1,48%	81,74%
15	Girona	25	1,37%	83,11%
16	Cádiz	23	1,26%	84,36%
17	Cantabria	22	1,20%	85,57%
18	Huelva	22	1,20%	86,77%
19	Toledo	22	1,20%	87,97%
20	Ciudad Real	19	1,04%	89,01%
21	Badajoz	18	0,98%	89,99%
22	Gipuzkoa	18	0,98%	90,98%
23	Araba/Álava	16	0,87%	91,85%
24	Córdoba	16	0,87%	92,73%
25	Valladolid	15	0,82%	93,55%
26	Almería	14	0,77%	94,31%
27	Lleida	14	0,77%	95,08%

Rank	Provincia	N	%	% Acum.
28	Salamanca	13	0,71%	95,79%
29	Navarra	11	0,60%	96,39%
30	León	10	0,55%	96,94%
31	Cáceres	8	0,44%	97,38%
32	Castellón/ Castelló	7	0,38%	97,76%
33	Jaén	7	0,38%	98,14%
34	Ourense	7	0,38%	98,52%
35	La Rioja	6	0,33%	98,85%
36	Burgos	4	0,22%	99,07%
37	Huesca	4	0,22%	99,29%
38	Zamora	4	0,22%	99,51%
39	Albacete	3	0,16%	99,67%
40	Cuenca	3	0,16%	99,84%
41	Segovia	2	0,11%	99,95%
42	Soria	1	0,05%	100,00%
43	Asturias	-	0,00%	100,00%
44	Ávila	-	0,00%	100,00%
45	Ceuta	-	0,00%	100,00%
46	Guadalajara	-	0,00%	100,00%
47	Lugo	-	0,00%	100,00%
48	Melilla	-	0,00%	100,00%
49	Palencia	-	0,00%	100,00%
50	Santa Cruz de Tenerife	-	0,00%	100,00%
51	Sevilla	-	0,00%	100,00%
52	Teruel	-	0,00%	100,00%
	<b>España</b>	<b>1.829</b>	<b>100,00%</b>	

© Alfonso Miguel Márquez García. [mmarquez@ujaen.es](mailto:mmarquez@ujaen.es) [@almimargar](https://twitter.com/almimargar)

Departamento de Organización de Empresas, Marketing y Sociología. Universidad de Jaén

Grupo de Investigación UJA "Dirección y Organización para la Competitividad" (SEJ 232)

SECOT. Delegación de Jaén

Depósito Legal: J 300 - 2023

# INFORME SEMANAL DE EMPRENDIMIENTO SOCIETARIO MERCANTIL EN ESPAÑA

Sábado, 7 de octubre de 2023

Año 1. Número 40

## SEMANA DEL 2 AL 6 DE OCTUBRE DE 2023

### RANKING POR COMUNIDADES AUTÓNOMAS DE SOCIEDADES MERCANTILES QUE HAN PUBLICADO SU INSCRIPCIÓN EN EL BORME EN ESPAÑA ESTA SEMANA

Rank	COMUNIDAD AUTÓNOMA	N	%	% ACUMULADO
1	COMUNIDAD DE MADRID	569	31,11%	31,11%
2	CATALUÑA	331	18,10%	49,21%
3	COMUNITAT VALENCIANA	242	13,23%	62,44%
4	ANDALUCÍA	197	10,77%	73,21%
5	GALICIA	71	3,88%	77,09%
6	PAÍS VASCO	69	3,77%	80,86%
7	ILLES BALEARS	63	3,44%	84,31%
8	CASTILLA Y LEÓN	49	2,68%	86,99%
9	REGIÓN DE MURCIA	48	2,62%	89,61%
10	CASTILLA-LA MANCHA	47	2,57%	92,18%
11	ARAGÓN	40	2,19%	94,37%
12	CANARIAS	38	2,08%	96,45%
13	EXTREMADURA	26	1,42%	97,87%
14	CANTABRIA	22	1,20%	99,07%
15	COMUNIDAD FORAL DE NAVARRA	11	0,60%	99,67%
16	LA RIOJA	6	0,33%	100,00%
17	CIUDAD AUTÓNOMA DE CEUTA	-	0,00%	100,00%
18	CIUDAD AUTÓNOMA DE MELILLA	-	0,00%	100,00%
19	PRINCIPADO DE ASTURIAS	-	0,00%	100,00%
	<b>ESPAÑA</b>	<b>1.829</b>	<b>100,00%</b>	

# INFORME SEMANAL DE EMPRENDIMIENTO SOCIETARIO MERCANTIL EN ESPAÑA

Sábado, 7 de octubre de 2023

Año 1. Número 40

## SEMANA DEL 2 AL 6 DE OCTUBRE DE 2023

### SOCIEDADES MERCANTILES QUE HAN PUBLICADO SU INSCRIPCIÓN EN EL BORNE EN ESPAÑA ESTA SEMANA POR CCAA Y PROVINCIAS

ANDALUCÍA	<b>197</b>	<b>10,77%</b>	CATALUÑA	<b>331</b>	<b>18,10%</b>
Almería	14	0,77%	Barcelona	263	14,38%
Cádiz	23	1,26%	Girona	25	1,37%
Córdoba	16	0,87%	Lleida	14	0,77%
Granada	29	1,59%	Tarragona	29	1,59%
Huelva	22	1,20%	CIUDAD AUTÓNOMA DE CEUTA	-	<b>0,00%</b>
Jaén	7	0,38%	Ceuta	-	0,00%
Málaga	86	4,70%	CIUDAD AUTÓNOMA DE MELILLA	-	<b>0,00%</b>
Sevilla	-	0,00%	Melilla	-	0,00%
ARAGÓN	<b>40</b>	<b>2,19%</b>	COMUNIDAD DE MADRID	<b>569</b>	<b>31,11%</b>
Huesca	4	0,22%	Madrid	569	31,11%
Teruel	-	0,00%	COMUNIDAD FORAL DE NAVARRA	<b>11</b>	<b>0,60%</b>
Zaragoza	36	1,97%	Navarra	11	0,60%
CANARIAS	<b>38</b>	<b>2,08%</b>	COMUNITAT VALENCIANA	<b>242</b>	<b>13,23%</b>
Las Palmas	38	2,08%	Alicante/Alacant	113	6,18%
Santa Cruz de Tenerife	-	0,00%	Castellón/Castelló	7	0,38%
CANTABRIA	<b>22</b>	<b>1,20%</b>	Valencia/València	122	6,67%
Cantabria	22	1,20%	EXTREMADURA	<b>26</b>	<b>1,42%</b>
CASTILLA Y LEÓN	<b>49</b>	<b>2,68%</b>	Badajoz	18	0,98%
Ávila	-	0,00%	Cáceres	8	0,44%
Burgos	4	0,22%	GALICIA	<b>71</b>	<b>3,88%</b>
León	10	0,55%	A Coruña	27	1,48%
Palencia	-	0,00%	Lugo	-	0,00%
Salamanca	13	0,71%	Ourense	7	0,38%
Segovia	2	0,11%	Pontevedra	37	2,02%
Soria	1	0,05%	ILLES BALEARS	<b>63</b>	<b>3,44%</b>
Valladolid	15	0,82%	Illes Balears	63	3,44%
Zamora	4	0,22%	LA RIOJA	<b>6</b>	<b>0,33%</b>
CASTILLA-LA MANCHA	<b>47</b>	<b>2,57%</b>	La Rioja	6	0,33%
Albacete	3	0,16%	PAÍS VASCO	<b>69</b>	<b>3,77%</b>
Ciudad Real	19	1,04%	Araba/Álava	16	0,87%
Cuenca	3	0,16%	Bizkaia	35	1,91%
Guadalajara	-	0,00%	Gipuzkoa	18	0,98%
Toledo	22	1,20%	PRINCIPADO DE ASTURIAS	-	<b>0,00%</b>
			Asturias	-	0,00%
			REGIÓN DE MURCIA	<b>48</b>	<b>2,62%</b>
			Murcia	48	2,62%
			ESPAÑA	<b>1.829</b>	<b>100,00%</b>

© Alfonso Miguel Márquez García. [mmarquez@ujaen.es](mailto:mmarquez@ujaen.es) [@almimargar](https://twitter.com/almimargar)

Departamento de Organización de Empresas, Marketing y Sociología. Universidad de Jaén

Grupo de Investigación UJA "Dirección y Organización para la Competitividad" (SEJ 232)

SECOT. Delegación de Jaén

Depósito Legal: J 300 - 2023

# INFORME SEMANAL DE EMPRENDIMIENTO SOCIETARIO MERCANTIL EN ESPAÑA

Sábado, 7 de octubre de 2023

Año 1. Número 40

## SEMANA DEL 2 AL 6 DE OCTUBRE DE 2023

### CAPITAL SOCIAL SUSCRITO POR LAS SOCIEDADES MERCANTILES QUE HAN PUBLICADO SU INSCRIPCIÓN EN EL BORME EN ESPAÑA ESTA SEMANA POR CCAA

RANK	CCAA	CAPITAL SOCIAL	%	% ACUM.
1	COMUNIDAD DE MADRID	8.013.858,52	22,50%	22,502%
2	COMUNITAT VALENCIANA	7.497.839,99	21,05%	43,555%
3	CATALUÑA	4.562.118,00	12,81%	56,366%
4	ANDALUCÍA	3.581.427,12	10,06%	66,422%
5	GALICIA	3.179.884,00	8,93%	75,351%
6	PAÍS VASCO	1.672.224,00	4,70%	80,046%
7	CASTILLA Y LEÓN	1.646.313,00	4,62%	84,669%
8	ILLES BALEARS	1.426.542,00	4,01%	88,674%
9	REGIÓN DE MURCIA	1.414.624,20	3,97%	92,647%
10	CASTILLA-LA MANCHA	865.803,00	2,43%	95,078%
11	CANARIAS	659.764,00	1,85%	96,930%
12	ARAGÓN	557.796,05	1,57%	98,496%
13	CANTABRIA	258.510,00	0,73%	99,222%
14	EXTREMADURA	209.201,00	0,59%	99,810%
15	COMUNIDAD FORAL DE NAVARRA	35.640,00	0,10%	99,910%
16	LA RIOJA	32.111,00	0,09%	100,000%
17	CIUDAD AUTÓNOMA DE CEUTA	-	0,00%	100,000%
18	CIUDAD AUTÓNOMA DE MELILLA	-	0,00%	100,000%
19	PRINCIPADO DE ASTURIAS	-	0,00%	100,000%
	<b>ESPAÑA</b>	<b>35.613.655,88</b>	<b>100,00%</b>	

# INFORME SEMANAL DE EMPRENDIMIENTO SOCIETARIO MERCANTIL EN ESPAÑA

Sábado, 7 de octubre de 2023

Año 1. Número 40

## SEMANA DEL 2 AL 6 DE OCTUBRE DE 2023

### CAPITAL SOCIAL SUSCRITO POR LAS SOCIEDADES MERCANTILES QUE HAN PUBLICADO SU INSCRIPCIÓN EN EL BORME EN ESPAÑA ESTA SEMANA POR PROVINCIAS

RANº	PROVINCIA	CAPITAL SOCIAL	%	% ACUM.	RANº	PROVINCIA	CAPITAL SOCIAL	%	% ACUM.
1	MADRID	8.013.858,52	22,50%	22,50%	27	BADAJOS	186.001,00	0,52%	97,53%
2	VALENCIA/ VALÈNCIA	5.709.991,99	16,03%	38,54%	28	HUELVA	181.723,00	0,51%	98,04%
3	BARCELONA	2.897.013,00	8,13%	46,67%	29	LLEIDA	176.200,00	0,49%	98,53%
4	A CORUÑA	2.554.287,00	7,17%	53,84%	30	ARABA/ÁLAVA	117.385,00	0,33%	98,86%
5	MÁLAGA	1.511.759,00	4,24%	58,09%	31	LEÓN	92.150,00	0,26%	99,12%
6	ALICANTE/ ALACANT	1.492.848,00	4,19%	62,28%	32	HUESCA	63.236,00	0,18%	99,30%
7	ILLES BALEARS	1.426.542,00	4,01%	66,28%	33	SEGOVIA	36.000,00	0,10%	99,40%
8	MURCIA	1.414.624,20	3,97%	70,26%	34	NAVARRA	35.640,00	0,10%	99,50%
9	GIPUZKOA	1.357.243,00	3,81%	74,07%	35	CUENCA	34.500,00	0,10%	99,60%
10	SALAMANCA	1.294.000,00	3,63%	77,70%	36	LA RIOJA	32.111,00	0,09%	99,69%
11	TARRAGONA	1.079.887,00	3,03%	80,73%	37	ALBACETE	29.000,00	0,08%	99,77%
12	CÓRDOBA	946.211,00	2,66%	83,39%	38	JAÉN	28.004,00	0,08%	99,85%
13	LAS PALMAS	659.764,00	1,85%	85,24%	39	CÁCERES	23.200,00	0,07%	99,91%
14	ZARAGOZA	494.560,05	1,39%	86,63%	40	BURGOS	19.850,00	0,06%	99,97%
15	ALMERÍA	455.293,12	1,28%	87,91%	41	ZAMORA	9.001,00	0,03%	99,99%
16	CIUDAD REAL	415.927,00	1,17%	89,08%	42	SORIA	3.000,00	0,01%	100,00%
17	GIRONA	409.018,00	1,15%	90,23%	43	ASTURIAS	-	0,00%	100,00%
18	TOLEDO	386.376,00	1,08%	91,31%	44	ÁVILA	-	0,00%	100,00%
19	PONTEVEDRA	326.397,00	0,92%	92,23%	45	CEUTA	-	0,00%	100,00%
20	OURENSE	299.200,00	0,84%	93,07%	46	GUADALAJARA	-	0,00%	100,00%
21	CASTELLÓN/ CASTELLÓ	295.000,00	0,83%	93,90%	47	LUGO	-	0,00%	100,00%
22	GRANADA	263.732,00	0,74%	94,64%	48	MELILLA	-	0,00%	100,00%
23	CANTABRIA	258.510,00	0,73%	95,36%	49	PALENCIA	-	0,00%	100,00%
24	BIZKAIA	197.596,00	0,55%	95,92%	50	SANTA CRUZ DE TENERIFE	-	0,00%	100,00%
25	CÁDIZ	194.705,00	0,55%	96,46%	51	SEVILLA	-	0,00%	100,00%
26	VALLADOLID	192.312,00	0,54%	97,00%	52	TERUEL	-	0,00%	100,00%
						<b>ESPAÑA</b>	<b>35.613.655,88</b>	<b>100,00%</b>	

© Alfonso Miguel Márquez García. [mmarquez@ujaen.es](mailto:mmarquez@ujaen.es) [@almimargar](https://twitter.com/almimargar)

Departamento de Organización de Empresas, Marketing y Sociología. Universidad de Jaén

Grupo de Investigación UJA "Dirección y Organización para la Competitividad" (SEJ 232)

SECOT. Delegación de Jaén

Depósito Legal: J 300 - 2023



# INFORME SEMANAL DE EMPRENDIMIENTO SOCIETARIO MERCANTIL EN ESPAÑA

Sábado, 7 de octubre de 2023

Año 1. Número 40

## ACUMULADO HASTA EL 6 DE OCTUBRE

## ACUMULADO EN 2023

### DISTRIBUCIÓN PROVINCIAL DE SOCIEDADES MERCANTILES QUE HAN PUBLICADO SU INSCRIPCIÓN EN EL BORME HASTA EL 6 DE OCTUBRE DE 2023

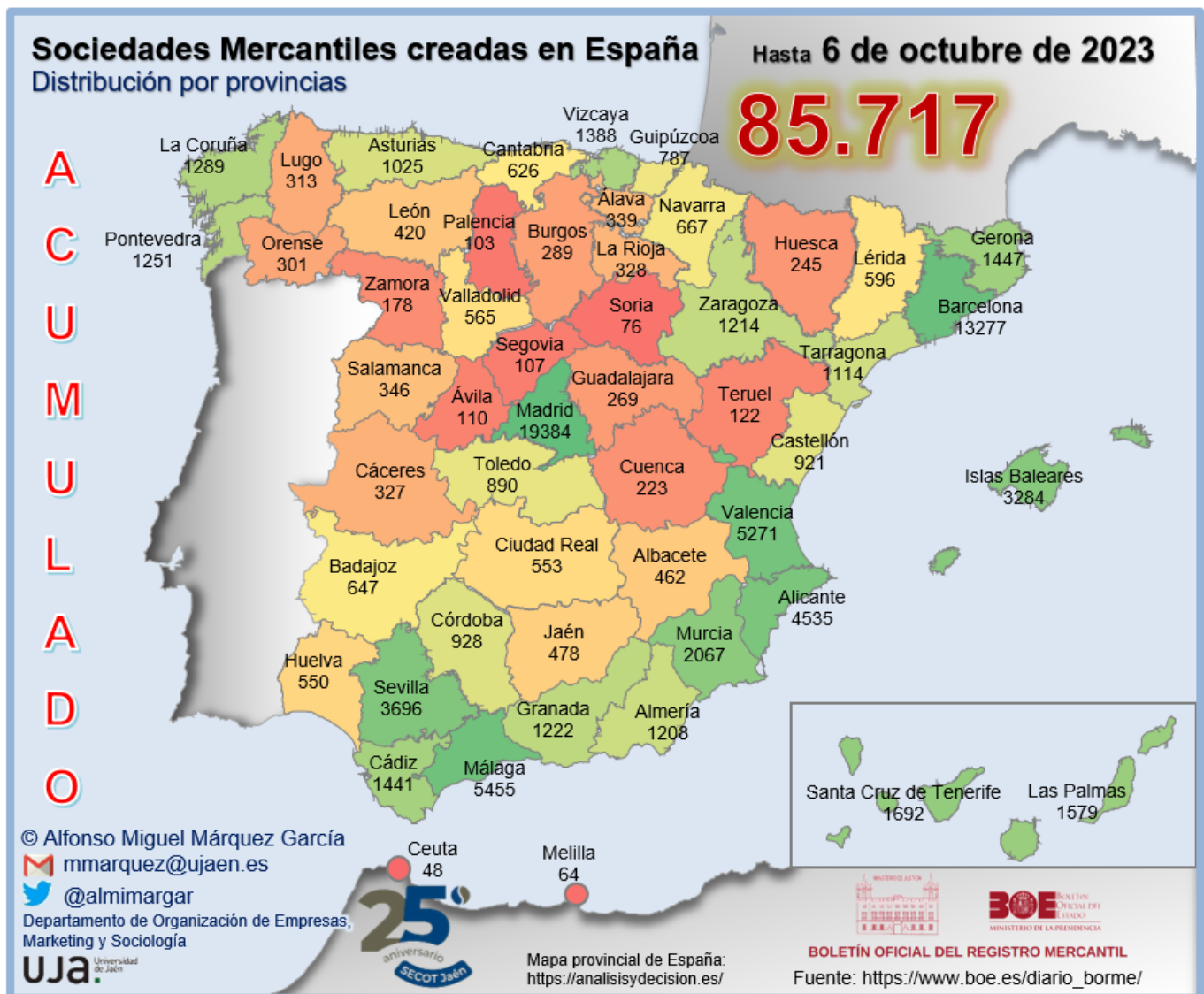

# INFORME SEMANAL DE EMPRESARIATO SOCIETARIO MERCANTIL EN ESPAÑA

Sábado, 7 de octubre de 2023

Año 1. Número 40

## ACUMULADO HASTA EL 6 DE OCTUBRE

### RANKING PROVINCIAL DE SOCIEDADES MERCANTILES QUE HAN PUBLICADO SU INSCRIPCIÓN EN EL BORNE EN ESPAÑA HASTA EL 6 DE OCTUBRE DE 2023

Rank	Provincia	N	%	% Acum.
1	Madrid	19.384	22,61%	22,61%
2	Barcelona	13.277	15,49%	38,10%
3	Málaga	5.455	6,36%	44,47%
4	Valencia/ València	5.271	6,15%	50,62%
5	Alicante/ Alacant	4.535	5,29%	55,91%
6	Sevilla	3.696	4,31%	60,22%
7	Illes Balears	3.284	3,83%	64,05%
8	Murcia	2.067	2,41%	66,46%
9	Santa Cruz de Tenerife	1.692	1,97%	68,44%
10	Las Palmas	1.579	1,84%	70,28%
11	Girona	1.447	1,69%	71,97%
12	Cádiz	1.441	1,68%	73,65%
13	Bizkaia	1.388	1,62%	75,27%
14	A Coruña	1.289	1,50%	76,77%
15	Pontevedra	1.251	1,46%	78,23%
16	Granada	1.222	1,43%	79,66%
17	Zaragoza	1.214	1,42%	81,07%
18	Almería	1.208	1,41%	82,48%
19	Tarragona	1.114	1,30%	83,78%
20	Asturias	1.025	1,20%	84,98%
21	Córdoba	928	1,08%	86,06%
22	Castellón/ Castelló	921	1,07%	87,13%
23	Toledo	890	1,04%	88,17%
24	Gipuzkoa	787	0,92%	89,09%
25	Navarra	667	0,78%	89,87%

Rank	Provincia	N	%	% Acum.
26	Badajoz	647	0,75%	90,62%
27	Cantabria	626	0,73%	91,35%
28	Lleida	596	0,70%	92,05%
29	Valladolid	565	0,66%	92,71%
30	Ciudad Real	553	0,65%	93,35%
31	Huelva	550	0,64%	93,99%
32	Jaén	478	0,56%	94,55%
33	Albacete	462	0,54%	95,09%
34	León	420	0,49%	95,58%
35	Salamanca	346	0,40%	95,98%
36	Araba/Álava	339	0,40%	96,38%
37	La Rioja	328	0,38%	96,76%
38	Cáceres	327	0,38%	97,14%
39	Lugo	313	0,37%	97,51%
40	Ourense	301	0,35%	97,86%
41	Burgos	289	0,34%	98,20%
42	Guadalajara	269	0,31%	98,51%
43	Huesca	245	0,29%	98,80%
44	Cuenca	223	0,26%	99,06%
45	Zamora	178	0,21%	99,27%
46	Teruel	122	0,14%	99,41%
47	Ávila	110	0,13%	99,54%
48	Segovia	107	0,12%	99,66%
49	Palencia	103	0,12%	99,78%
50	Soria	76	0,09%	99,87%
51	Melilla	64	0,07%	99,94%
52	Ceuta	48	0,06%	100,00%
	<b>España</b>	<b>85.717</b>	<b>100,00%</b>	

© Alfonso Miguel Márquez García. [mmarquez@ujaen.es](mailto:mmarquez@ujaen.es) [@almimargar](https://twitter.com/almimargar)

Departamento de Organización de Empresas, Marketing y Sociología. Universidad de Jaén

Grupo de Investigación UJA "Dirección y Organización para la Competitividad" (SEJ 232)

SECOT. Delegación de Jaén

Depósito Legal: J 300 - 2023

# INFORME SEMANAL DE EMPRENDIMIENTO SOCIETARIO MERCANTIL EN ESPAÑA

Sábado, 7 de octubre de 2023

Año 1. Número 40

## ACUMULADO HASTA EL 6 DE OCTUBRE RANKING POR COMUNIDADES AUTÓNOMAS DE SOCIEDADES MERCANTILES QUE HAN PUBLICADO SU INSCRIPCIÓN EN EL BORME EN ESPAÑA HASTA EL 6 DE OCTUBRE DE 2023

Rank	COMUNIDAD AUTÓNOMA	N	%	% ACUMULADO
1	COMUNIDAD DE MADRID	19.384	22,61%	22,61%
2	CATALUÑA	16.434	19,17%	41,79%
3	ANDALUCÍA	14.978	17,47%	59,26%
4	COMUNITAT VALENCIANA	10.727	12,51%	71,77%
5	ILLES BALEARS	3.284	3,83%	75,61%
6	CANARIAS	3.271	3,82%	79,42%
7	GALICIA	3.154	3,68%	83,10%
8	PAÍS VASCO	2.514	2,93%	86,03%
9	CASTILLA-LA MANCHA	2.397	2,80%	88,83%
10	CASTILLA Y LEÓN	2.194	2,56%	91,39%
11	REGIÓN DE MURCIA	2.067	2,41%	93,80%
12	ARAGÓN	1.581	1,84%	95,65%
13	PRINCIPADO DE ASTURIAS	1.025	1,20%	96,84%
14	EXTREMADURA	974	1,14%	97,98%
15	COMUNIDAD FORAL DE NAVARRA	667	0,78%	98,76%
16	CANTABRIA	626	0,73%	99,49%
17	LA RIOJA	328	0,38%	99,87%
18	CIUDAD AUTÓNOMA DE MELILLA	64	0,07%	99,94%
19	CIUDAD AUTÓNOMA DE CEUTA	48	0,06%	100,00%
	<b>ESPAÑA</b>	<b>85.717</b>	<b>100,00%</b>	

# INFORME SEMANAL DE EMPRENDIMIENTO SOCIETARIO MERCANTIL EN ESPAÑA

Sábado, 7 de octubre de 2023

Año 1. Número 40

## ACUMULADO HASTA EL 6 DE OCTUBRE

### SOCIEDADES MERCANTILES QUE HAN PUBLICADO SU INSCRIPCIÓN EN EL BORME HASTA EL 6 DE OCTUBRE DE 2023 POR CCAA Y PROVINCIAS

ANDALUCÍA	<b>14.978</b>	<b>17,47%</b>	CATALUÑA	<b>16.434</b>	<b>19,17%</b>
Almería	1.208	1,41%	Barcelona	13.277	15,49%
Cádiz	1.441	1,68%	Girona	1.447	1,69%
Córdoba	928	1,08%	Lleida	596	0,70%
Granada	1.222	1,43%	Tarragona	1.114	1,30%
Huelva	550	0,64%	CIUDAD AUTÓNOMA DE CEUTA	<b>48</b>	<b>0,06%</b>
Jaén	478	0,56%	Ceuta	48	0,06%
Málaga	5.455	6,36%	CIUDAD AUTÓNOMA DE MELILLA	<b>64</b>	<b>0,07%</b>
Sevilla	3.696	4,31%	Melilla	64	0,07%
ARAGÓN	<b>1.581</b>	<b>1,84%</b>	COMUNIDAD DE MADRID	<b>19.384</b>	<b>22,61%</b>
Huesca	245	0,29%	Madrid	19.384	22,61%
Teruel	122	0,14%	COMUNIDAD FORAL DE NAVARRA	<b>667</b>	<b>0,78%</b>
Zaragoza	1.214	1,42%	Navarra	667	0,78%
CANARIAS	<b>3.271</b>	<b>3,82%</b>	COMUNITAT VALENCIANA	<b>10.727</b>	<b>12,51%</b>
Las Palmas	1.579	1,84%	Alicante/Alacant	4.535	5,29%
Santa Cruz de Tenerife	1.692	1,97%	Castellón/Castelló	921	1,07%
CANTABRIA	<b>626</b>	<b>0,73%</b>	Valencia/València	5.271	6,15%
Cantabria	626	0,73%	EXTREMADURA	<b>974</b>	<b>1,14%</b>
CASTILLA Y LEÓN	<b>2.194</b>	<b>2,56%</b>	Badajoz	647	0,75%
Ávila	110	0,13%	Cáceres	327	0,38%
Burgos	289	0,34%	GALICIA	<b>3.154</b>	<b>3,68%</b>
León	420	0,49%	A Coruña	1.289	1,50%
Palencia	103	0,12%	Lugo	313	0,37%
Salamanca	346	0,40%	Ourense	301	0,35%
Segovia	107	0,12%	Pontevedra	1.251	1,46%
Soria	76	0,09%	ILLES BALEARS	<b>3.284</b>	<b>3,83%</b>
Valladolid	565	0,66%	Illes Balears	3.284	3,83%
Zamora	178	0,21%	LA RIOJA	<b>328</b>	<b>0,38%</b>
CASTILLA-LA MANCHA	<b>2.397</b>	<b>2,80%</b>	La Rioja	328	0,38%
Albacete	462	0,54%	PAÍS VASCO	<b>2.514</b>	<b>2,93%</b>
Ciudad Real	553	0,65%	Araba/Álava	339	0,40%
Cuenca	223	0,26%	Bizkaia	1.388	1,62%
Guadalajara	269	0,31%	Gipuzkoa	787	0,92%
Toledo	890	1,04%	PRINCIPADO DE ASTURIAS	<b>1.025</b>	<b>1,20%</b>
			Asturias	1.025	1,20%
			REGIÓN DE MURCIA	<b>2.067</b>	<b>2,41%</b>
			Murcia	2.067	2,41%
			ESPAÑA	<b>85.717</b>	<b>100,00%</b>

© Alfonso Miguel Márquez García. [mmarquez@ujaen.es](mailto:mmarquez@ujaen.es) [@almimargar](https://twitter.com/almimargar)

Departamento de Organización de Empresas, Marketing y Sociología. Universidad de Jaén

Grupo de Investigación UJA "Dirección y Organización para la Competitividad" (SEJ 232)

SECOT. Delegación de Jaén

Depósito Legal: J 300 - 2023

# INFORME SEMANAL DE EMPRENDIMIENTO SOCIETARIO MERCANTIL EN ESPAÑA

Sábado, 7 de octubre de 2023

Año 1. Número 40

## ACUMULADO HASTA EL 6 DE OCTUBRE

### MEDIA SEMANAL PROVINCIAL DE SOCIEDADES MERCANTILES QUE HAN PUBLICADO SU INSCRIPCIÓN EN EL BORME HASTA EL 6 DE OCTUBRE

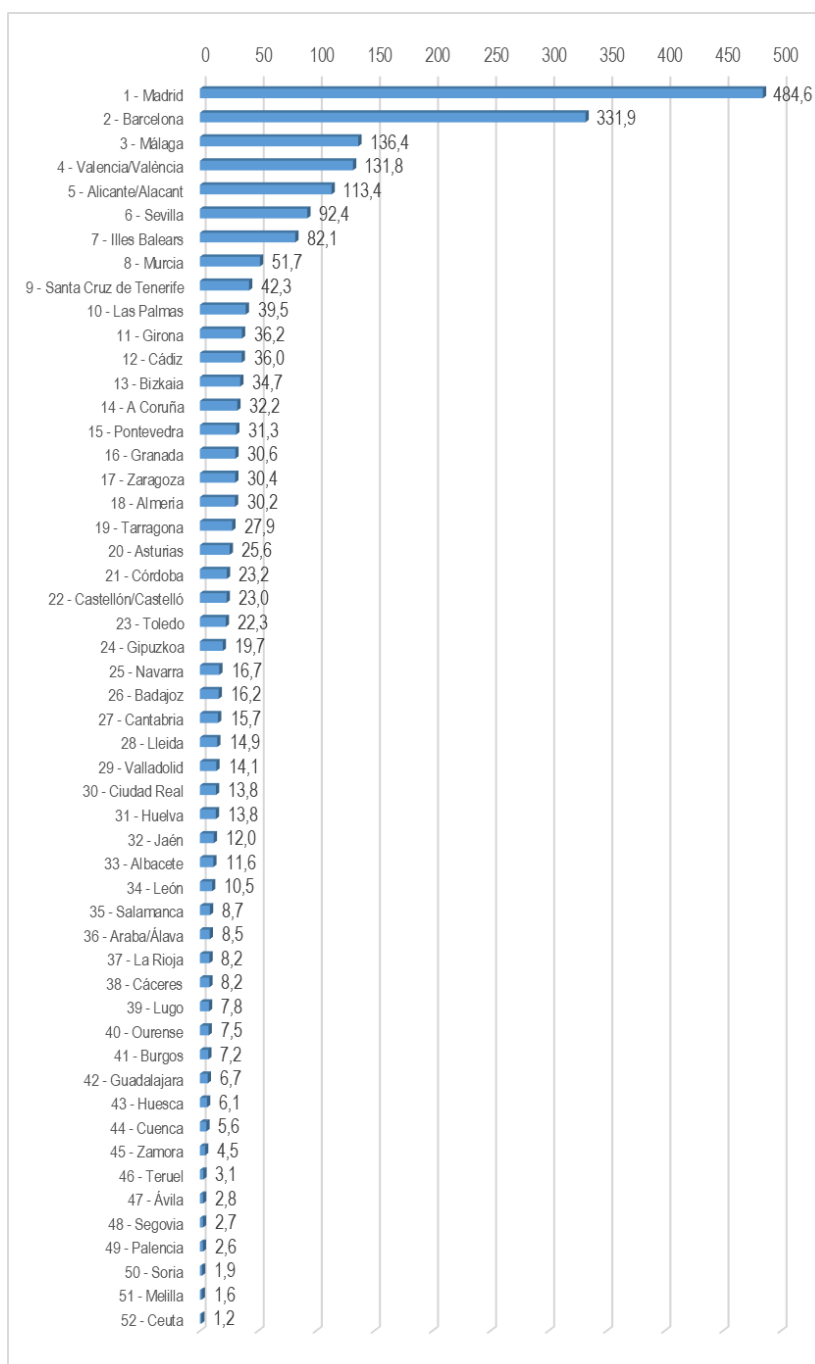

# INFORME SEMANAL DE EMPRENDIMIENTO SOCIETARIO MERCANTIL EN ESPAÑA

Sábado, 7 de octubre de 2023

Año 1. Número 40

## ACUMULADO HASTA EL 6 DE OCTUBRE

MEDIA SEMANAL POR CCAA DE SOCIEDADES MERCANTILES QUE HAN PUBLICADO SU INSCRIPCIÓN EN EL BORME HASTA EL 6 DE OCTUBRE

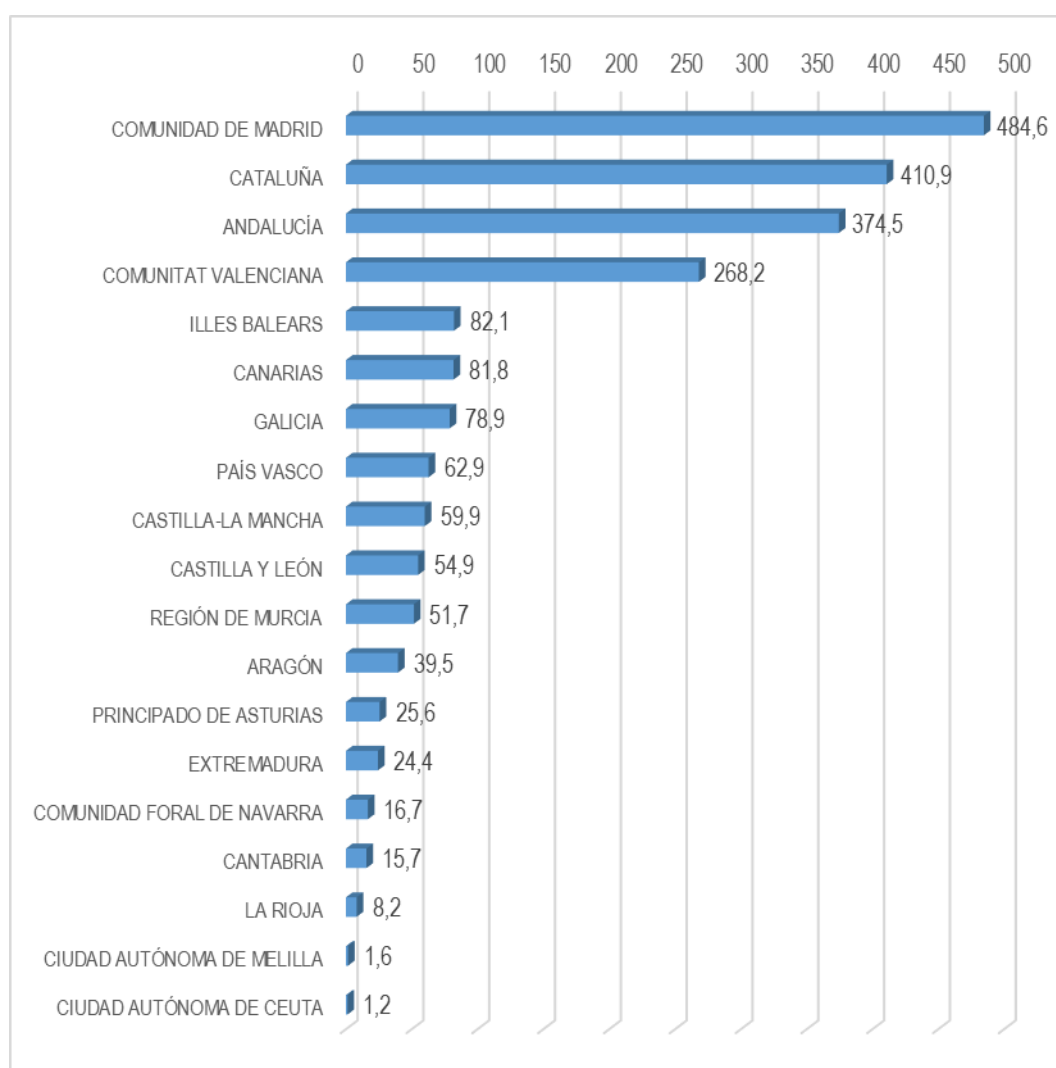

# INFORME SEMANAL DE EMPRENDIMIENTO SOCIETARIO MERCANTIL EN ESPAÑA

Sábado, 7 de octubre de 2023

Año 1. Número 40

## ACUMULADO HASTA EL 6 DE OCTUBRE

CAPITAL SOCIAL SUSCRITO POR LAS SOCIEDADES MERCANTILES  
QUE HAN PUBLICADO SU INSCRIPCIÓN EN EL BORNE EN ESPAÑA  
HASTA EL 6 DE OCTUBRE DE 2023 POR CCAA

RANK	CCAA	CAPITAL SOCIAL	%	% ACUM.
1	COMUNITAT VALENCIANA	1.620.866.227,76	33,66%	33,66%
2	COMUNIDAD DE MADRID	927.699.534,20	19,26%	52,92%
3	CATALUÑA	682.449.812,66	14,17%	67,09%
4	ANDALUCÍA	600.486.336,52	12,47%	79,56%
5	PAÍS VASCO	170.250.838,79	3,54%	83,10%
6	GALICIA	138.497.913,18	2,88%	85,97%
7	CASTILLA Y LEÓN	134.211.270,98	2,79%	88,76%
8	CANARIAS	90.687.512,20	1,88%	90,64%
9	ILLES BALEARS	83.938.256,95	1,74%	92,39%
10	CASTILLA-LA MANCHA	79.299.183,28	1,65%	94,03%
11	REGIÓN DE MURCIA	76.801.986,44	1,59%	95,63%
12	EXTREMADURA	63.560.157,64	1,32%	96,95%
13	ARAGÓN	54.444.508,49	1,13%	98,08%
14	PRINCIPADO DE ASTURIAS	34.785.556,34	0,72%	98,80%
15	COMUNIDAD FORAL DE NAVARRA	25.962.627,00	0,54%	99,34%
16	LA RIOJA	14.509.710,00	0,30%	99,64%
17	CANTABRIA	9.115.952,00	0,19%	99,83%
18	CIUDAD AUTÓNOMA DE CEUTA	4.790.532,06	0,10%	99,93%
19	CIUDAD AUTÓNOMA DE MELILLA	3.326.191,00	0,07%	100,00%
	<b>ESPAÑA</b>	<b>4.815.684.107,49</b>	<b>100,00%</b>	

# INFORME SEMANAL DE EMPRENDIMIENTO SOCIETARIO MERCANTIL EN ESPAÑA

Sábado, 7 de octubre de 2023

Año 1. Número 40

## ACUMULADO HASTA EL 6 DE OCTUBRE

### CAPITAL SOCIAL SUSCRITO POR LAS SOCIEDADES MERCANTILES QUE HAN PUBLICADO SU INSCRIPCIÓN EN EL BORME EN ESPAÑA HASTA EL 6 DE OCTUBRE DE 2023 POR PROVINCIAS

RANK	PROVINCIA	CAPITAL SOCIAL	%	% ACUM	RANK	PROVINCIA	CAPITAL SOCIAL	%	% ACUM
1	VALENCIA/ VALÈNCIA	1.454.331.606,77	30,20%	30,20%	25	SEGOVIA	33.669.503,24	0,70%	92,26%
2	MADRID	927.699.534,20	19,26%	49,46%	26	ARABA/ÁLAVA	29.045.460,00	0,60%	92,86%
3	BARCELONA	549.690.673,42	11,41%	60,88%	27	ALMERÍA	27.754.169,02	0,58%	93,44%
4	MÁLAGA	220.224.391,28	4,57%	65,45%	28	NAVARRA	25.962.627,00	0,54%	93,98%
5	SEVILLA	150.999.088,34	3,14%	68,59%	29	TOLEDO	25.224.766,12	0,52%	94,50%
6	ALICANTE/ ALACANT	129.511.521,85	2,69%	71,28%	30	LLEIDA	22.856.352,72	0,47%	94,98%
7	ILLES BALEARS	83.938.256,95	1,74%	73,02%	31	HUELVA	20.205.099,00	0,42%	95,39%
8	MURCIA	76.801.986,44	1,59%	74,61%	32	CÁCERES	18.937.833,64	0,39%	95,79%
9	GIRONA	73.301.723,47	1,52%	76,14%	33	VALLADOLID	18.829.831,00	0,39%	96,18%
10	BIZKAIA	73.099.096,26	1,52%	77,65%	34	CIUDAD REAL	18.154.570,46	0,38%	96,56%
11	GIPUZKOA	68.106.282,53	1,41%	79,07%	35	ALBACETE	16.753.767,70	0,35%	96,90%
12	CÁDIZ	66.367.130,06	1,38%	80,45%	36	CUENCA	15.302.910,00	0,32%	97,22%
13	CÓRDOBA	65.579.486,80	1,36%	81,81%	37	LUGO	15.270.550,05	0,32%	97,54%
14	A CORUÑA	62.563.700,56	1,30%	83,11%	38	LA RIOJA	14.509.710,00	0,30%	97,84%
15	LAS PALMAS	50.875.841,85	1,06%	84,16%	39	TERUEL	14.488.321,00	0,30%	98,14%
16	PONTEVEDRA	46.799.596,38	0,97%	85,14%	40	OURENSE	13.864.066,19	0,29%	98,43%
17	BADAJOS	44.622.324,00	0,93%	86,06%	41	LEÓN	13.454.322,56	0,28%	98,71%
18	SALAMANCA	44.094.628,10	0,92%	86,98%	42	BURGOS	11.311.421,78	0,23%	98,94%
19	SANTA CRUZ DE TENERIFE	39.811.670,35	0,83%	87,81%	43	JAÉN	11.178.901,92	0,23%	99,18%
20	GRANADA	38.178.070,10	0,79%	88,60%	44	CANTABRIA	9.115.952,00	0,19%	99,36%
21	CASTELLÓN/ CASTELLÓ	37.023.099,14	0,77%	89,37%	45	HUESCA	5.765.277,00	0,12%	99,48%
22	TARRAGONA	36.601.063,05	0,76%	90,13%	46	PALENCIA	4.923.339,00	0,10%	99,59%
23	ASTURIAS	34.785.556,34	0,72%	90,85%	47	CEUTA	4.790.532,06	0,10%	99,69%
24	ZARAGOZA	34.190.910,49	0,71%	91,56%	48	GUADALAJARA	3.863.169,00	0,08%	99,77%
					49	MELILLA	3.326.191,00	0,07%	99,84%
					50	ZAMORA	3.229.355,30	0,07%	99,90%
					51	SORIA	2.994.925,00	0,06%	99,96%
					52	ÁVILA	1.703.945,00	0,04%	100,00%
						<b>ESPAÑA</b>	<b>4.815.684.107,49</b>	<b>100,00%</b>	

© Alfonso Miguel Márquez García. [mmarquez@ujaen.es](mailto:mmarquez@ujaen.es) [@almimargar](https://twitter.com/almimargar)

Departamento de Organización de Empresas, Marketing y Sociología. Universidad de Jaén

Grupo de Investigación UJA "Dirección y Organización para la Competitividad" (SEJ 232)

SECOT. Delegación de Jaén

Depósito Legal: J 300 - 2023



# INFORME SEMANAL DE EMPRENDIMIENTO SOCIETARIO MERCANTIL EN ESPAÑA

Sábado, 7 de octubre de 2023

Año 1. Número 40

El Informe Semanal de Emprendimiento Societario Mercantil en España surge de las actividades del Grupo de Investigación UJA “Dirección y Organización para la Competitividad” (SEJ 232) de la Universidad de Jaén y de la Delegación de SECOT en Jaén con la intención de *promover el emprendimiento a través de la difusión semanal de los datos de creación de sociedades mercantiles* publicados en el Boletín Oficial del Registro Mercantil (BORME).

El Informe Semanal de Emprendimiento Societario Mercantil en España *presenta de forma gráfica y sencilla los datos semanales y acumulados de creación de sociedades mercantiles* publicados en el BORME hasta la fecha, *desagregados a nivel autonómico y provincial*.

El Informe Semanal de Emprendimiento Societario Mercantil en España pretende ser una *herramienta útil para la difusión de la actividad emprendedora societaria en España, en cada Comunidad Autónoma y en cada provincia*.

La publicación semanal en un formato fácil de interpretar de la creación de sociedades mercantiles desarrollada en España y desagregada a nivel autonómico y provincial, ofrece a los medios de comunicación y a los responsables de las actividades de promoción del emprendimiento una oportunidad de *conocer en tiempo real la actividad emprendedora societaria en España, en su Comunidad Autónoma y en su provincia, y su evolución, comparada también con el resto de territorios*.

Los datos aquí ofrecidos no tienen carácter oficial, aunque proceden de una fuente oficial, el Boletín Oficial del Registro Mercantil ([https://www.boe.es/diario\\_borme/](https://www.boe.es/diario_borme/)). El Registro Mercantil publica datos mensuales de acuerdo a la fecha de inscripción de las empresas. La fecha de publicación en el BORME es siempre posterior, por lo que pueden existir discrepancias dado que en este trabajo se analiza la información publicada diariamente, agregada de forma semanal.

Se permite la utilización de los datos, tablas y gráficos citando la procedencia de los mismos. Puede citarlo así:

Márquez-García, Alfonso Miguel (2023). *Informe Semanal de Emprendimiento Societario Mercantil en España*, 1(40), 2-6 octubre: 1-16.