

Informe Semanal de Emprendimiento Societario Mercantil en España



Año 2

Nº 40

30 de septiembre al 4 de octubre de 2024

ISSN: 3020-6499

INFORME SEMANAL DE EMPRENDIMIENTO SOCIETARIO MERCANTIL EN ESPAÑA

Sábado, 5 de octubre de 2024

Año 2. Número 40

SEMANA DEL 30 DE SEPTIEMBRE AL 4 DE OCTUBRE DE 2024

RESUMEN NACIONAL DE SOCIEDADES MERCANTILES QUE HAN PUBLICADO SU INSCRIPCIÓN EN EL BORME EN ESPAÑA



SEMANTAL

BORME
Boletín Oficial del
Registro Mercantil

2.240 Sociedades Mercantiles publicadas esta semana en España

MAYOR NÚMERO DE INSCRIPCIONES ESTA SEMANA

PROVINCIAS		
	MADRID	548
	BARCELONA	263
	VALENCIA/VALÈNCIA	154

COMUNIDADES AUTÓNOMAS		
	COMUNIDAD DE MADRID	548
	ANDALUCÍA	432
	CATALUÑA	358

ACUMULADO EN 2024

Sociedades Mercantiles publicadas en el BORME en España
en 2024 hasta hoy

91.047

MAYOR NÚMERO DE INSCRIPCIONES EN 2024 HASTA HOY

PROVINCIAS		
	MADRID	20.454
	BARCELONA	14.183
	MÁLAGA	5.678

COMUNIDADES AUTÓNOMAS		
	COMUNIDAD DE MADRID	20.454
	CATALUÑA	17.731
	ANDALUCÍA	15.363

© Alfonso Miguel Márquez García. mmarquez@ujaen.es [@almimargar](https://twitter.com/almimargar)

Departamento de Organización de Empresas, Marketing y Sociología. Universidad de Jaén

Grupo de Investigación UJA "Dirección y Organización para la Competitividad" (SEJ 232). SECOT. Delegación de Jaén

Depósito Legal: J 300 – 2023. ISSN: 3020-6499

Disponible en Repositorio Institucional de Producción Científica de la Universidad de Jaén: <https://ruja.ujaen.es/handle/10953/617>

Disponible en <https://ammarquegarcia.wixsite.com/mmarquez/informe-semanal-sociedades-espana>

INFORME SEMANAL DE EMPRENDIMIENTO SOCIETARIO MERCANTIL EN ESPAÑA

Sábado, 5 de octubre de 2024

Año 2. Número 40

SEMANA DEL 30 DE SEPTIEMBRE AL 4 DE OCTUBRE DE 2024

DISTRIBUCIÓN PROVINCIAL DE SOCIEDADES MERCANTILES QUE HAN PUBLICADO SU INSCRIPCIÓN EN EL BORME ESTA SEMANA

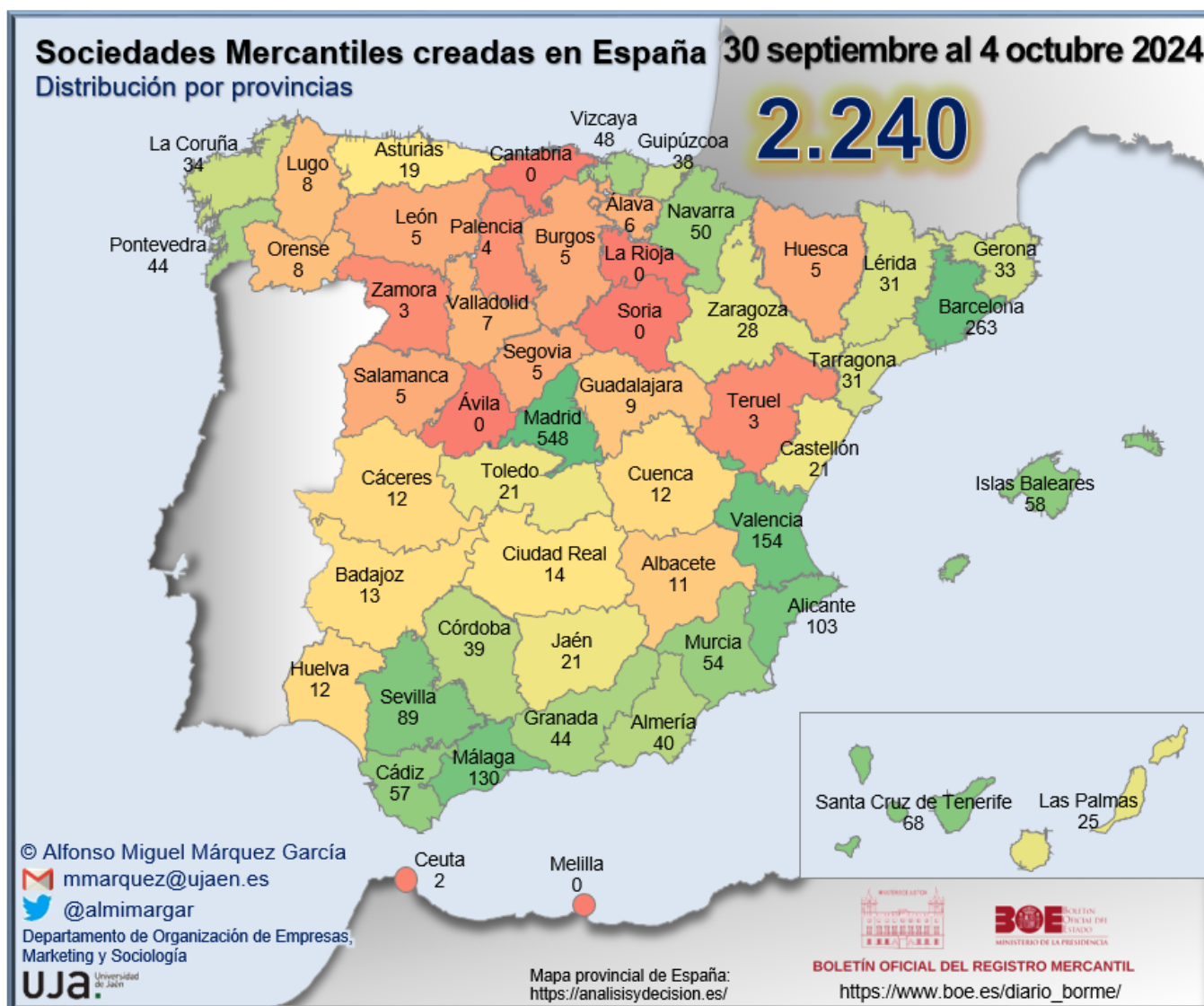

INFORME SEMANAL DE EMPRENDIMIENTO SOCIETARIO MERCANTIL EN ESPAÑA

Sábado, 5 de octubre de 2024

Año 2. Número 40

SEMANA DEL 30 DE SEPTIEMBRE AL 4 DE OCTUBRE DE 2024

RANKING PROVINCIAL DE SOCIEDADES MERCANTILES QUE HAN PUBLICADO SU INSCRIPCIÓN EN EL BORME EN ESPAÑA ESTA SEMANA

Rank	Provincia	N	%	% Acum.
1	Madrid	548	24,46%	24,46%
2	Barcelona	263	11,74%	36,21%
3	Valencia/ València	154	6,88%	43,08%
4	Málaga	130	5,80%	48,88%
5	Alicante/ Alacant	103	4,60%	53,48%
6	Sevilla	89	3,97%	57,46%
7	Santa Cruz de Tenerife	68	3,04%	60,49%
8	Illes Balears	58	2,59%	63,08%
9	Cádiz	57	2,54%	65,63%
10	Murcia	54	2,41%	68,04%
11	Navarra	50	2,23%	70,27%
12	Bizkaia	48	2,14%	72,41%
13	Granada	44	1,96%	74,38%
14	Pontevedra	44	1,96%	76,34%
15	Almería	40	1,79%	78,13%
16	Córdoba	39	1,74%	79,87%
17	Gipuzkoa	38	1,70%	81,56%
18	A Coruña	34	1,52%	83,08%
19	Girona	33	1,47%	84,55%
20	Lleida	31	1,38%	85,94%
21	Tarragona	31	1,38%	87,32%
22	Zaragoza	28	1,25%	88,57%
23	Las Palmas	25	1,12%	89,69%
24	Castellón/ Castelló	21	0,94%	90,63%
25	Jaén	21	0,94%	91,56%

Rank	Provincia	N	%	% Acum.
26	Toledo	21	0,94%	92,50%
27	Asturias	19	0,85%	93,35%
28	Ciudad Real	14	0,63%	93,97%
29	Badajoz	13	0,58%	94,55%
30	Cáceres	12	0,54%	95,09%
31	Cuenca	12	0,54%	95,63%
32	Huelva	12	0,54%	96,16%
33	Albacete	11	0,49%	96,65%
34	Guadalajara	9	0,40%	97,05%
35	Lugo	8	0,36%	97,41%
36	Ourense	8	0,36%	97,77%
37	Valladolid	7	0,31%	98,08%
38	Araba/Álava	6	0,27%	98,35%
39	Burgos	5	0,22%	98,57%
40	Huesca	5	0,22%	98,79%
41	León	5	0,22%	99,02%
42	Salamanca	5	0,22%	99,24%
43	Segovia	5	0,22%	99,46%
44	Palencia	4	0,18%	99,64%
45	Teruel	3	0,13%	99,78%
46	Zamora	3	0,13%	99,91%
47	Ceuta	2	0,09%	100,00%
48	Ávila	-	0,00%	100,00%
49	Cantabria	-	0,00%	100,00%
50	La Rioja	-	0,00%	100,00%
51	Melilla	-	0,00%	100,00%
52	Soria	-	0,00%	100,00%
	España	2.240	100,00%	

© Alfonso Miguel Márquez García. mmarquez@ujaen.es [@almimargar](https://twitter.com/almimargar)

Departamento de Organización de Empresas, Marketing y Sociología. Universidad de Jaén

Grupo de Investigación UJA "Dirección y Organización para la Competitividad" (SEJ 232). SECOT. Delegación de Jaén

Depósito Legal: J 300 – 2023. ISSN: 3020-6499

Disponible en Repositorio Institucional de Producción Científica de la Universidad de Jaén: <https://ruja.ujaen.es/handle/10953/617>

Disponible en <https://ammarquezgarcia.wixsite.com/mmarquez/informe-semanal-sociedades-espana>

INFORME SEMANAL DE EMPRENDIMIENTO SOCIETARIO MERCANTIL EN ESPAÑA

Sábado, 5 de octubre de 2024

Año 2. Número 40

SEMANA DEL 30 DE SEPTIEMBRE AL 4 DE OCTUBRE DE 2024

RANKING POR COMUNIDADES AUTÓNOMAS DE SOCIEDADES MERCANTILES QUE HAN PUBLICADO SU INSCRIPCIÓN EN EL BORME EN ESPAÑA ESTA SEMANA

Rank	COMUNIDAD AUTÓNOMA	N	%	% ACUMULADO
1	COMUNIDAD DE MADRID	548	24,46%	24,46%
2	ANDALUCÍA	432	19,29%	43,75%
3	CATALUÑA	358	15,98%	59,73%
4	COMUNITAT VALENCIANA	278	12,41%	72,14%
5	GALICIA	94	4,20%	76,34%
6	CANARIAS	93	4,15%	80,49%
7	PAÍS VASCO	92	4,11%	84,60%
8	CASTILLA-LA MANCHA	67	2,99%	87,59%
9	ILLES BALEARS	58	2,59%	90,18%
10	REGIÓN DE MURCIA	54	2,41%	92,59%
11	COMUNIDAD FORAL DE NAVARRA	50	2,23%	94,82%
12	ARAGÓN	36	1,61%	96,43%
13	CASTILLA Y LEÓN	34	1,52%	97,95%
14	EXTREMADURA	25	1,12%	99,06%
15	PRINCIPADO DE ASTURIAS	19	0,85%	99,91%
16	CIUDAD AUTÓNOMA DE CEUTA	2	0,09%	100,00%
17	CANTABRIA	-	0,00%	100,00%
18	CIUDAD AUTÓNOMA DE MELILLA	-	0,00%	100,00%
19	LA RIOJA	-	0,00%	100,00%
	ESPAÑA	2.240	100,00%	

© Alfonso Miguel Márquez García.  mmarquez@ujaen.es  @almimargar

Departamento de Organización de Empresas, Marketing y Sociología. Universidad de Jaén

Grupo de Investigación UJA "Dirección y Organización para la Competitividad" (SEJ 232). SECOT. Delegación de Jaén

Depósito Legal: J 300 – 2023. ISSN: 3020-6499

Disponible en Repositorio Institucional de Producción Científica de la Universidad de Jaén: <https://ruja.ujaen.es/handle/10953/617>

Disponible en <https://ammarquezgarcia.wixsite.com/mmarquez/informe-semanal-sociedades-espana>

INFORME SEMANAL DE EMPRENDIMIENTO SOCIETARIO MERCANTIL EN ESPAÑA

Sábado, 5 de octubre de 2024

Año 2. Número 40

SEMANA DEL 30 DE SEPTIEMBRE AL 4 DE OCTUBRE DE 2024

SOCIEDADES MERCANTILES QUE HAN PUBLICADO SU INSCRIPCIÓN EN EL BORNE EN ESPAÑA ESTA SEMANA POR CCAA Y PROVINCIAS

ANDALUCÍA	432	19,29%	CATALUÑA	358	15,98%
Almería	40	1,79%	Barcelona	263	11,74%
Cádiz	57	2,54%	Girona	33	1,47%
Córdoba	39	1,74%	Lleida	31	1,38%
Granada	44	1,96%	Tarragona	31	1,38%
Huelva	12	0,54%	CIUDAD AUTÓNOMA DE CEUTA	2	0,09%
Jaén	21	0,94%	Ceuta	2	0,09%
Málaga	130	5,80%	CIUDAD AUTÓNOMA DE MELILLA	-	0,00%
Sevilla	89	3,97%	Melilla	-	0,00%
ARAGÓN	36	1,61%	COMUNIDAD DE MADRID	548	24,46%
Huesca	5	0,22%	Madrid	548	24,46%
Teruel	3	0,13%	COMUNIDAD FORAL DE NAVARRA	50	2,23%
Zaragoza	28	1,25%	Navarra	50	2,23%
CANARIAS	93	4,15%	COMUNITAT VALENCIANA	278	12,41%
Las Palmas	25	1,12%	Alicante/Alacant	103	4,60%
Santa Cruz de Tenerife	68	3,04%	Castellón/Castelló	21	0,94%
CANTABRIA	-	0,00%	Valencia/València	154	6,88%
Cantabria	-	0,00%	EXTREMADURA	25	1,12%
CASTILLA Y LEÓN	34	1,52%	Badajoz	13	0,58%
Ávila	-	0,00%	Cáceres	12	0,54%
Burgos	5	0,22%	GALICIA	94	4,20%
León	5	0,22%	A Coruña	34	1,52%
Palencia	4	0,18%	Lugo	8	0,36%
Salamanca	5	0,22%	Ourense	8	0,36%
Segovia	5	0,22%	Pontevedra	44	1,96%
Soria	-	0,00%	ILLES BALEARS	58	2,59%
Valladolid	7	0,31%	Illes Balears	58	2,59%
Zamora	3	0,13%	LA RIOJA	-	0,00%
CASTILLA-LA MANCHA	67	2,99%	La Rioja	-	0,00%
Albacete	11	0,49%	PAÍS VASCO	92	4,11%
Ciudad Real	14	0,63%	Araba/Álava	6	0,27%
Cuenca	12	0,54%	Bizkaia	48	2,14%
Guadalajara	9	0,40%	Gipuzkoa	38	1,70%
Toledo	21	0,94%	PRINCIPADO DE ASTURIAS	19	0,85%
			Asturias	19	0,85%
			REGIÓN DE MURCIA	54	2,41%
			Murcia	54	2,41%
			ESPAÑA	2.240	100,00%

© Alfonso Miguel Márquez García.  mmarquez@ujaen.es  @almimargar

Departamento de Organización de Empresas, Marketing y Sociología. Universidad de Jaén

Grupo de Investigación UJA "Dirección y Organización para la Competitividad" (SEJ 232). SECOT. Delegación de Jaén

Depósito Legal: J 300 – 2023. ISSN: 3020-6499

Disponible en Repositorio Institucional de Producción Científica de la Universidad de Jaén: <https://ruja.ujaen.es/handle/10953/617>

Disponible en <https://ammarquegarcia.wixsite.com/mmarquez/informe-semanal-sociedades-espana>

INFORME SEMANAL DE EMPRENDIMIENTO SOCIETARIO MERCANTIL EN ESPAÑA

Sábado, 5 de octubre de 2024

Año 2. Número 40

SEMANA DEL 30 DE SEPTIEMBRE AL 4 DE OCTUBRE DE 2024

CAPITAL SOCIAL SUSCRITO POR LAS SOCIEDADES MERCANTILES QUE HAN PUBLICADO SU INSCRIPCIÓN EN EL BORNE EN ESPAÑA ESTA SEMANA POR CCAA

RANK	CCAA	CAPITAL SOCIAL	%	% ACUM.
1	COMUNIDAD DE MADRID	33.458.501,03	44,25%	44,254%
2	CATALUÑA	13.753.506,00	18,19%	62,445%
3	COMUNITAT VALENCIANA	10.649.419,56	14,09%	76,530%
4	ANDALUCÍA	4.747.424,00	6,28%	82,809%
5	ILLES BALEARS	2.896.554,00	3,83%	86,640%
6	CANARIAS	2.288.366,00	3,03%	89,667%
7	CASTILLA-LA MANCHA	2.083.383,00	2,76%	92,423%
8	GALICIA	1.184.943,40	1,57%	93,990%
9	PAÍS VASCO	1.119.748,80	1,48%	95,471%
10	EXTREMADURA	1.048.333,00	1,39%	96,857%
11	COMUNIDAD FORAL DE NAVARRA	822.650,00	1,09%	97,946%
12	PRINCIPADO DE ASTURIAS	415.150,00	0,55%	98,495%
13	REGIÓN DE MURCIA	410.310,00	0,54%	99,037%
14	ARAGÓN	376.090,00	0,50%	99,535%
15	CASTILLA Y LEÓN	288.768,00	0,38%	99,917%
16	CIUDAD AUTÓNOMA DE CEUTA	63.010,00	0,08%	100,000%
17	CANTABRIA	-	0,00%	100,000%
18	CIUDAD AUTÓNOMA DE MELILLA	-	0,00%	100,000%
19	LA RIOJA	-	0,00%	100,000%
	ESPAÑA	75.606.156,79	100,00%	

© Alfonso Miguel Márquez García. mmarquez@ujaen.es [@almimargar](https://twitter.com/almimargar)

Departamento de Organización de Empresas, Marketing y Sociología. Universidad de Jaén

Grupo de Investigación UJA "Dirección y Organización para la Competitividad" (SEJ 232). SECOT. Delegación de Jaén

Déposito Legal: J 300 – 2023. ISSN: 3020-6499

Disponible en Repositorio Institucional de Producción Científica de la Universidad de Jaén: <https://ruja.ujaen.es/handle/10953/617>

Disponible en <https://ammarquezgarcia.wixsite.com/mmarquez/informe-semanal-sociedades-espana>

INFORME SEMANAL DE EMPRENDIMIENTO SOCIETARIO MERCANTIL EN ESPAÑA

Sábado, 5 de octubre de 2024

Año 2. Número 40

SEMANA DEL 30 DE SEPTIEMBRE AL 4 DE OCTUBRE DE 2024

CAPITAL SOCIAL SUSCRITO POR LAS SOCIEDADES MERCANTILES QUE HAN PUBLICADO SU INSCRIPCIÓN EN EL BORME EN ESPAÑA ESTA SEMANA POR PROVINCIAS

RANK	PROVINCIA	CAPITAL SOCIAL	%	% ACUM.	RANK	PROVINCIA	CAPITAL SOCIAL	%	% ACUM.
1	MADRID	33.458.501,03	44,25%	44,25%	26	TARRAGONA	312.701,00	0,41%	97,68%
2	BARCELONA	8.762.502,00	11,59%	55,84%	27	ALMERÍA	199.811,00	0,26%	97,95%
3	VALENCIA/ VALÈNCIA	7.198.557,56	9,52%	65,36%	28	CÓRDOBA	197.081,00	0,26%	98,21%
4	LLEIDA	4.292.221,00	5,68%	71,04%	29	HUESCA	190.484,00	0,25%	98,46%
5	ILLES BALEARS	2.896.554,00	3,83%	74,87%	30	ZARAGOZA	172.600,00	0,23%	98,69%
6	ALICANTE/ ALACANT	2.674.162,00	3,54%	78,41%	31	CUENCA	131.400,00	0,17%	98,86%
7	LAS PALMAS	1.819.037,00	2,41%	80,82%	32	ARABA/ÁLAVA	115.188,80	0,15%	99,01%
8	ALBACETE	1.780.086,00	2,35%	83,17%	33	OURENSE	84.000,00	0,11%	99,13%
9	SEVILLA	1.225.936,00	1,62%	84,79%	34	ZAMORA	82.000,00	0,11%	99,23%
10	JAÉN	1.091.857,00	1,44%	86,24%	35	TOLEDO	78.352,00	0,10%	99,34%
11	BADAJOS	995.133,00	1,32%	87,55%	36	LUGO	71.354,00	0,09%	99,43%
12	MÁLAGA	991.969,00	1,31%	88,86%	37	BURGOS	69.206,00	0,09%	99,52%
13	NAVARRA	822.650,00	1,09%	89,95%	38	CEUTA	63.010,00	0,08%	99,61%
14	CASTELLÓN/ CASTELLÓ	776.700,00	1,03%	90,98%	39	CIUDAD REAL	60.953,00	0,08%	99,69%
15	A CORUÑA	685.289,40	0,91%	91,89%	40	CÁCERES	53.200,00	0,07%	99,76%
16	BIZKAIA	638.810,00	0,84%	92,73%	41	PALENCIA	41.104,00	0,05%	99,81%
17	SANTA CRUZ DE TENERIFE	469.329,00	0,62%	93,35%	42	VALLADOLID	38.000,00	0,05%	99,86%
18	ASTURIAS	415.150,00	0,55%	93,90%	43	GUADALAJARA	32.592,00	0,04%	99,91%
19	MURCIA	410.310,00	0,54%	94,44%	44	SALAMANCA	31.100,00	0,04%	99,95%
20	GIRONA	386.082,00	0,51%	94,95%	45	LEÓN	16.158,00	0,02%	99,97%
21	GIPUZKOA	365.750,00	0,48%	95,44%	46	TERUEL	13.006,00	0,02%	99,99%
22	HUELVA	358.964,00	0,47%	95,91%	47	SEGOVIA	11.200,00	0,01%	100,00%
23	GRANADA	355.218,00	0,47%	96,38%	48	ÁVILA	-	0,00%	100,00%
24	PONTEVEDRA	344.300,00	0,46%	96,84%	49	CANTABRIA	-	0,00%	100,00%
25	CÁDIZ	326.588,00	0,43%	97,27%	50	LA RIOJA	-	0,00%	100,00%
					51	MELILLA	-	0,00%	100,00%
					52	SORIA	-	0,00%	100,00%
						ESPAÑA	75.606.156,79	100,00%	

© Alfonso Miguel Márquez García.  mmarquez@ujaen.es  @almimargar

Departamento de Organización de Empresas, Marketing y Sociología. Universidad de Jaén

Grupo de Investigación UJA "Dirección y Organización para la Competitividad" (SEJ 232). SECOT. Delegación de Jaén

Depósito Legal: J 300 – 2023. ISSN: 3020-6499

Disponible en Repositorio Institucional de Producción Científica de la Universidad de Jaén: <https://ruja.ujaen.es/handle/10953/617>

Disponible en <https://ammarquezgarcia.wixsite.com/mmarquez/informe-semanal-sociedades-espana>

INFORME SEMANAL DE EMPRENDIMIENTO SOCIETARIO MERCANTIL EN ESPAÑA

Sábado, 5 de octubre de 2024

Año 2. Número 40

ACUMULADO HASTA EL 4 DE OCTUBRE

ACUMULADO EN 2024

DISTRIBUCIÓN PROVINCIAL DE SOCIEDADES MERCANTILES QUE HAN PUBLICADO SU INSCRIPCIÓN EN EL BORME HASTA EL 4 DE OCTUBRE DE 2024

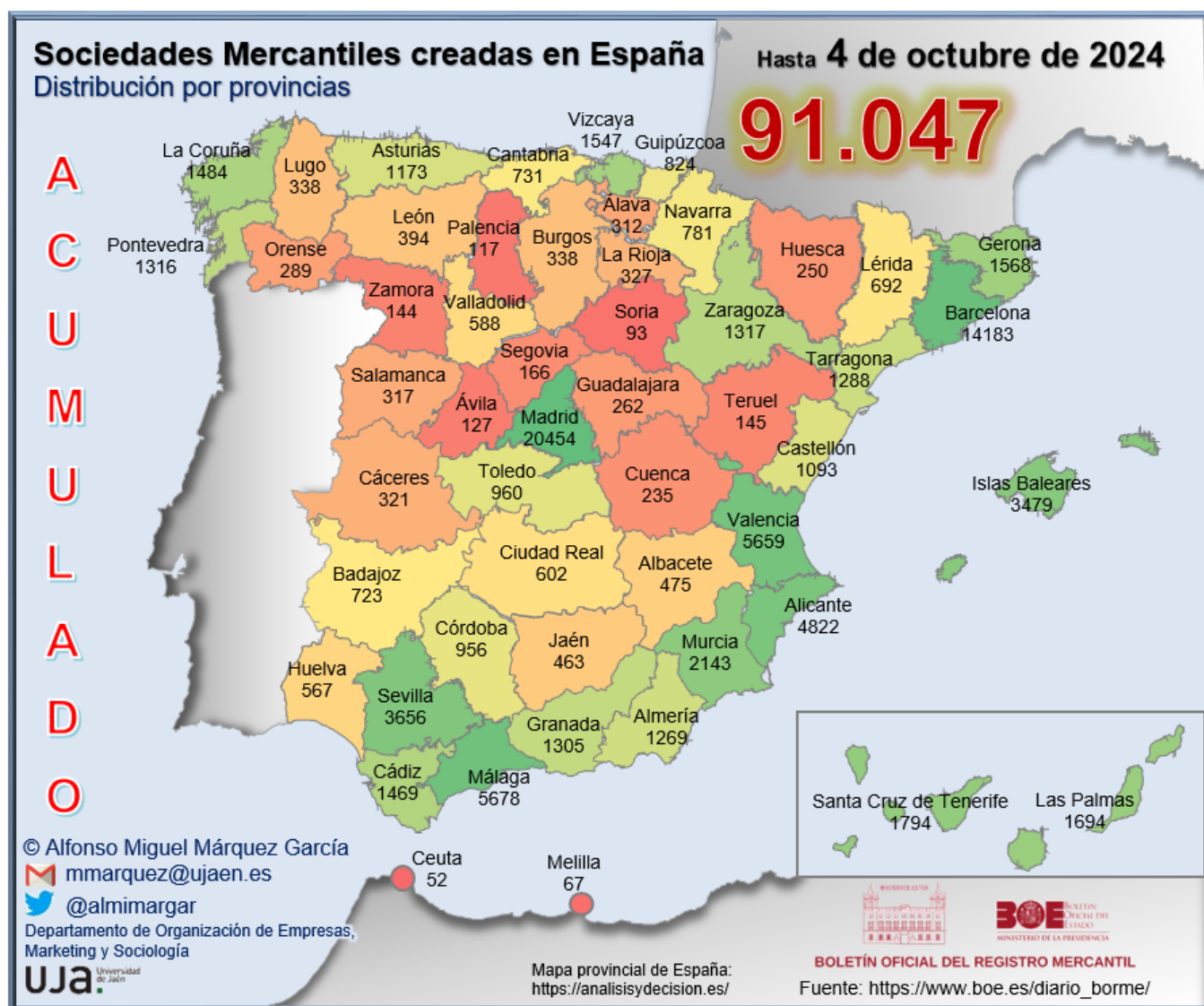

INFORME SEMANAL DE EMPRENDIMIENTO SOCIETARIO MERCANTIL EN ESPAÑA

Sábado, 5 de octubre de 2024

Año 2. Número 40

ACUMULADO HASTA EL 4 DE OCTUBRE

RANKING PROVINCIAL DE SOCIEDADES MERCANTILES QUE HAN PUBLICADO SU INSCRIPCIÓN EN EL BORME EN ESPAÑA HASTA EL 4 DE OCTUBRE DE 2024

Rank	Provincia	N	%	% Acum.
1	Madrid	20.454	22,47%	22,47%
2	Barcelona	14.183	15,58%	38,04%
3	Málaga	5.678	6,24%	44,28%
4	Valencia/ València	5.659	6,22%	50,49%
5	Alicante/ Alacant	4.822	5,30%	55,79%
6	Sevilla	3.656	4,02%	59,81%
7	Illes Balears	3.479	3,82%	63,63%
8	Murcia	2.143	2,35%	65,98%
9	Santa Cruz de Tenerife	1.794	1,97%	67,95%
10	Las Palmas	1.694	1,86%	69,81%
11	Girona	1.568	1,72%	71,53%
12	Bizkaia	1.547	1,70%	73,23%
13	A Coruña	1.484	1,63%	74,86%
14	Cádiz	1.469	1,61%	76,48%
15	Zaragoza	1.317	1,45%	77,92%
16	Pontevedra	1.316	1,45%	79,37%
17	Granada	1.305	1,43%	80,80%
18	Tarragona	1.288	1,41%	82,22%
19	Almería	1.269	1,39%	83,61%
20	Asturias	1.173	1,29%	84,90%
21	Castellón/ Castelló	1.093	1,20%	86,10%
22	Toledo	960	1,05%	87,15%
23	Córdoba	956	1,05%	88,20%
24	Gipuzkoa	824	0,91%	89,11%
25	Navarra	781	0,86%	89,97%

Rank	Provincia	N	%	% Acum.
26	Cantabria	731	0,80%	90,77%
27	Badajoz	723	0,79%	91,56%
28	Lleida	692	0,76%	92,32%
29	Ciudad Real	602	0,66%	92,98%
30	Valladolid	588	0,65%	93,63%
31	Huelva	567	0,62%	94,25%
32	Albacete	475	0,52%	94,78%
33	Jaén	463	0,51%	95,28%
34	León	394	0,43%	95,72%
35	Burgos	338	0,37%	96,09%
36	Lugo	338	0,37%	96,46%
37	La Rioja	327	0,36%	96,82%
38	Cáceres	321	0,35%	97,17%
39	Salamanca	317	0,35%	97,52%
40	Araba/Álava	312	0,34%	97,86%
41	Ourense	289	0,32%	98,18%
42	Guadalajara	262	0,29%	98,47%
43	Huesca	250	0,27%	98,74%
44	Cuenca	235	0,26%	99,00%
45	Segovia	166	0,18%	99,18%
46	Teruel	145	0,16%	99,34%
47	Zamora	144	0,16%	99,50%
48	Ávila	127	0,14%	99,64%
49	Palencia	117	0,13%	99,77%
50	Soria	93	0,10%	99,87%
51	Melilla	67	0,07%	99,94%
52	Ceuta	52	0,06%	100,00%
	España	91.047	100,00%	

© Alfonso Miguel Márquez García. mmarquez@ujaen.es [@almimargar](https://twitter.com/almimargar)

Departamento de Organización de Empresas, Marketing y Sociología. Universidad de Jaén

Grupo de Investigación UJA "Dirección y Organización para la Competitividad" (SEJ 232). SECOT. Delegación de Jaén

Depósito Legal: J 300 – 2023. ISSN: 3020-6499

Disponible en Repositorio Institucional de Producción Científica de la Universidad de Jaén: <https://ruja.ujaen.es/handle/10953/617>

Disponible en <https://ammarquezgarcia.wixsite.com/mmarquez/informe-semanal-sociedades-espana>

INFORME SEMANAL DE EMPRENDIMIENTO SOCIETARIO MERCANTIL EN ESPAÑA

Sábado, 5 de octubre de 2024

Año 2. Número 40

ACUMULADO HASTA EL 4 DE OCTUBRE RANKING POR COMUNIDADES AUTÓNOMAS DE SOCIEDADES MERCANTILES QUE HAN PUBLICADO SU INSCRIPCIÓN EN EL BORME EN ESPAÑA HASTA EL 4 DE OCTUBRE DE 2024

Rank	COMUNIDAD AUTÓNOMA	N	%	% ACUMULADO
1	COMUNIDAD DE MADRID	20.454	22,47%	22,47%
2	CATALUÑA	17.731	19,47%	41,94%
3	ANDALUCÍA	15.363	16,87%	58,81%
4	COMUNITAT VALENCIANA	11.574	12,71%	71,53%
5	CANARIAS	3.488	3,83%	75,36%
6	ILLES BALEARS	3.479	3,82%	79,18%
7	GALICIA	3.427	3,76%	82,94%
8	PAÍS VASCO	2.683	2,95%	85,89%
9	CASTILLA-LA MANCHA	2.534	2,78%	88,67%
10	CASTILLA Y LEÓN	2.284	2,51%	91,18%
11	REGIÓN DE MURCIA	2.143	2,35%	93,53%
12	ARAGÓN	1.712	1,88%	95,41%
13	PRINCIPADO DE ASTURIAS	1.173	1,29%	96,70%
14	EXTREMADURA	1.044	1,15%	97,85%
15	COMUNIDAD FORAL DE NAVARRA	781	0,86%	98,71%
16	CANTABRIA	731	0,80%	99,51%
17	LA RIOJA	327	0,36%	99,87%
18	CIUDAD AUTÓNOMA DE MELILLA	67	0,07%	99,94%
19	CIUDAD AUTÓNOMA DE CEUTA	52	0,06%	100,00%
	ESPAÑA	91.047	100,00%	

© Alfonso Miguel Márquez García.  mmarquez@ujaen.es  @almimargar

Departamento de Organización de Empresas, Marketing y Sociología. Universidad de Jaén

Grupo de Investigación UJA "Dirección y Organización para la Competitividad" (SEJ 232). SECOT. Delegación de Jaén

Depósito Legal: J 300 – 2023. ISSN: 3020-6499

Disponible en Repositorio Institucional de Producción Científica de la Universidad de Jaén: <https://ruja.ujaen.es/handle/10953/617>

Disponible en <https://ammarquezgarcia.wixsite.com/mmarquez/informe-semanal-sociedades-espana>

INFORME SEMANAL DE EMPRENDIMIENTO SOCIETARIO MERCANTIL EN ESPAÑA

Sábado, 5 de octubre de 2024

Año 2. Número 40

ACUMULADO HASTA EL 4 DE OCTUBRE

SOCIEDADES MERCANTILES QUE HAN PUBLICADO SU INSCRIPCIÓN EN EL BORME HASTA EL 4 DE OCTUBRE DE 2024 POR CCAA Y PROVINCIAS

ANDALUCÍA	15.363	16,87%	CATALUÑA	17.731	19,47%
Almería	1.269	1,39%	Barcelona	14.183	15,58%
Cádiz	1.469	1,61%	Girona	1.568	1,72%
Córdoba	956	1,05%	Lleida	692	0,76%
Granada	1.305	1,43%	Tarragona	1.288	1,41%
Huelva	567	0,62%	CIUDAD AUTÓNOMA DE CEUTA	52	0,06%
Jaén	463	0,51%	Ceuta	52	0,06%
Málaga	5.678	6,24%	CIUDAD AUTÓNOMA DE MELILLA	67	0,07%
Sevilla	3.656	4,02%	Melilla	67	0,07%
ARAGÓN	1.712	1,88%	COMUNIDAD DE MADRID	20.454	22,47%
Huesca	250	0,27%	Madrid	20.454	22,47%
Teruel	145	0,16%	COMUNIDAD FORAL DE NAVARRA	781	0,86%
Zaragoza	1.317	1,45%	Navarra	781	0,86%
CANARIAS	3.488	3,83%	COMUNITAT VALENCIANA	11.574	12,71%
Las Palmas	1.694	1,86%	Alicante/Alacant	4.822	5,30%
Santa Cruz de Tenerife	1.794	1,97%	Castellón/Castelló	1.093	1,20%
CANTABRIA	731	0,80%	Valencia/València	5.659	6,22%
Cantabria	731	0,80%	EXTREMADURA	1.044	1,15%
CASTILLA Y LEÓN	2.284	2,51%	Badajoz	723	0,79%
Ávila	127	0,14%	Cáceres	321	0,35%
Burgos	338	0,37%	GALICIA	3.427	3,76%
León	394	0,43%	A Coruña	1.484	1,63%
Palencia	117	0,13%	Lugo	338	0,37%
Salamanca	317	0,35%	Ourense	289	0,32%
Segovia	166	0,18%	Pontevedra	1.316	1,45%
Soria	93	0,10%	ILLES BALEARS	3.479	3,82%
Valladolid	588	0,65%	Illes Balears	3.479	3,82%
Zamora	144	0,16%	LA RIOJA	327	0,36%
CASTILLA-LA MANCHA	2.534	2,78%	La Rioja	327	0,36%
Albacete	475	0,52%	PAÍS VASCO	2.683	2,95%
Ciudad Real	602	0,66%	Araba/Álava	312	0,34%
Cuenca	235	0,26%	Bizkaia	1.547	1,70%
Guadalajara	262	0,29%	Gipuzkoa	824	0,91%
Toledo	960	1,05%	PRINCIPADO DE ASTURIAS	1.173	1,29%
			Asturias	1.173	1,29%
			REGIÓN DE MURCIA	2.143	2,35%
			Murcia	2.143	2,35%
			ESPAÑA	91.047	100,00%

© Alfonso Miguel Márquez García. mmarquez@ujaen.es [@almimargar](https://twitter.com/almimargar)

Departamento de Organización de Empresas, Marketing y Sociología. Universidad de Jaén

Grupo de Investigación UJA "Dirección y Organización para la Competitividad" (SEJ 232). SECOT. Delegación de Jaén

Depósito Legal: J 300 – 2023. ISSN: 3020-6499

Disponible en Repositorio Institucional de Producción Científica de la Universidad de Jaén: <https://ruja.ujaen.es/handle/10953/617>

Disponible en <https://ammarquezgarcia.wixsite.com/mmarquez/informe-semanal-sociedades-espana>

INFORME SEMANAL DE EMPRENDIMIENTO SOCIETARIO MERCANTIL EN ESPAÑA

Sábado, 5 de octubre de 2024

Año 2. Número 40

ACUMULADO HASTA EL 4 DE OCTUBRE

MEDIA SEMANAL PROVINCIAL DE SOCIEDADES MERCANTILES QUE HAN PUBLICADO SU INSCRIPCIÓN EN EL BORME HASTA EL 4 DE OCTUBRE

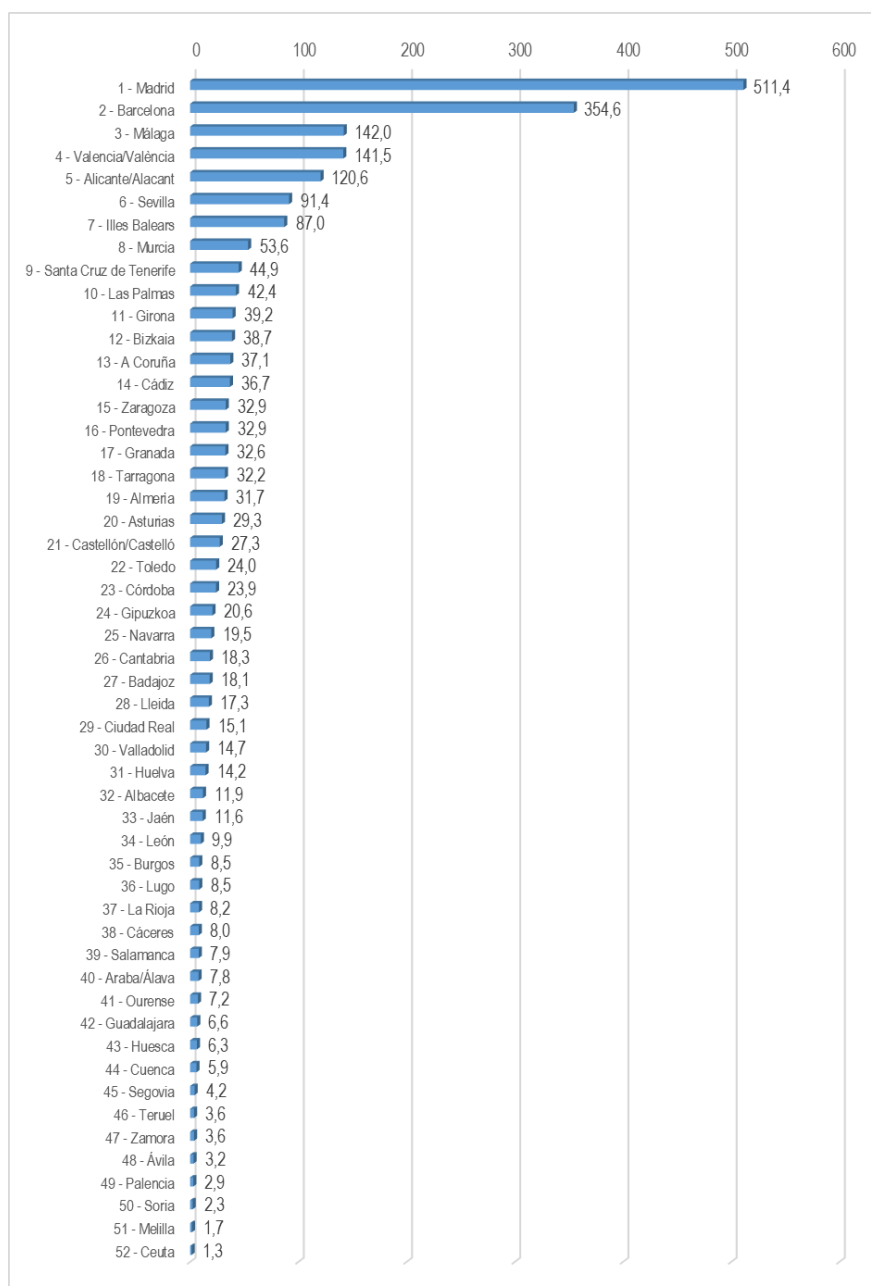

© Alfonso Miguel Márquez García. mm Marquez@ujaen.es @almimargar

Departamento de Organización de Empresas, Marketing y Sociología. Universidad de Jaén

Grupo de Investigación UJA "Dirección y Organización para la Competitividad" (SEJ 232). SECOT. Delegación de Jaén

Depósito Legal: J 300 – 2023. ISSN: 3020-6499

Disponible en Repositorio Institucional de Producción Científica de la Universidad de Jaén: <https://ruja.ujaen.es/handle/10953/617>

Disponible en <https://ammarquezgarcia.wixsite.com/mmarquez/informe-semanal-sociedades-espana>

INFORME SEMANAL DE EMPRENDIMIENTO SOCIETARIO MERCANTIL EN ESPAÑA

Sábado, 5 de octubre de 2024

Año 2. Número 40

ACUMULADO HASTA EL 4 DE OCTUBRE

MEDIA SEMANAL POR CCAA DE SOCIEDADES MERCANTILES QUE HAN PUBLICADO SU INSCRIPCIÓN EN EL BORME HASTA EL 4 DE OCTUBRE

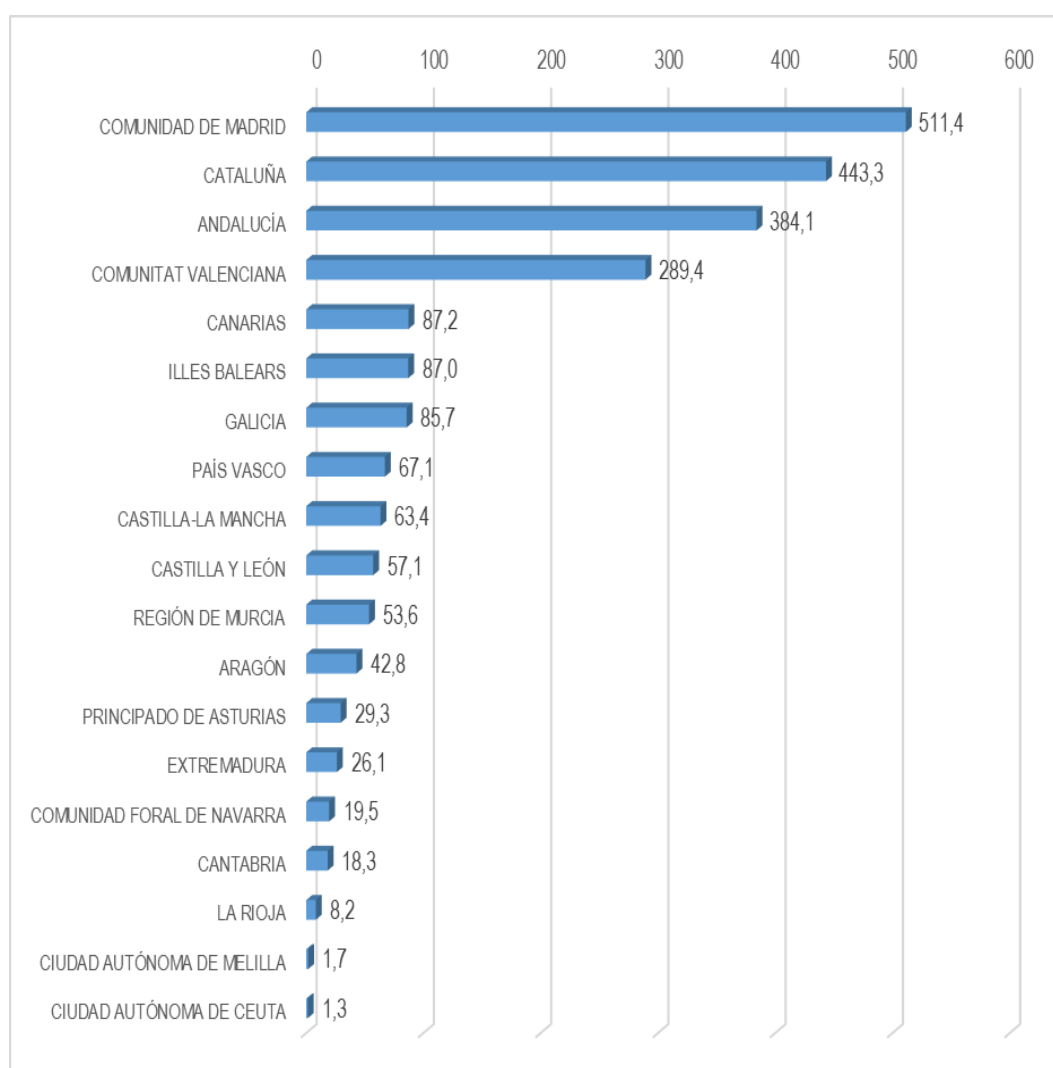

© Alfonso Miguel Márquez García. [✉ mmarquez@ujaen.es](mailto:mmarquez@ujaen.es) [🐦 @almimargar](https://twitter.com/almimargar)

Departamento de Organización de Empresas, Marketing y Sociología. Universidad de Jaén

Grupo de Investigación UJA "Dirección y Organización para la Competitividad" (SEJ 232). SECOT. Delegación de Jaén

Depósito Legal: J 300 – 2023. ISSN: 3020-6499

Disponible en Repositorio Institucional de Producción Científica de la Universidad de Jaén: <https://ruja.ujaen.es/handle/10953/617>

Disponible en <https://ammarquezgarcia.wixsite.com/mmarquez/informe-semanal-sociedades-espana>

INFORME SEMANAL DE EMPRENDIMIENTO SOCIETARIO MERCANTIL EN ESPAÑA

Sábado, 5 de octubre de 2024

Año 2. Número 40

ACUMULADO HASTA EL 4 DE OCTUBRE

CAPITAL SOCIAL SUSCRITO POR LAS SOCIEDADES MERCANTILES
QUE HAN PUBLICADO SU INSCRIPCIÓN EN EL BORME EN ESPAÑA
HASTA EL 4 DE OCTUBRE DE 2024 POR CCAA

RANK	CCAA	CAPITAL SOCIAL	%	% ACUM.
1	COMUNIDAD DE MADRID	1.131.980.710,16	24,55%	24,55%
2	CATALUÑA	862.279.675,44	18,70%	43,25%
3	ANDALUCÍA	779.526.764,43	16,91%	60,15%
4	COMUNITAT VALENCIANA	566.182.042,03	12,28%	72,43%
5	ARAGÓN	259.244.728,41	5,62%	78,06%
6	GALICIA	209.281.811,41	4,54%	82,59%
7	PAÍS VASCO	150.580.210,46	3,27%	85,86%
8	REGIÓN DE MURCIA	123.067.223,39	2,67%	88,53%
9	CASTILLA Y LEÓN	113.593.508,64	2,46%	90,99%
10	ILLES BALEARS	106.686.803,41	2,31%	93,31%
11	CANARIAS	79.103.855,95	1,72%	95,02%
12	CASTILLA-LA MANCHA	75.325.160,96	1,63%	96,65%
13	PRINCIPADO DE ASTURIAS	36.950.990,99	0,80%	97,46%
14	COMUNIDAD FORAL DE NAVARRA	35.857.610,11	0,78%	98,23%
15	EXTREMADURA	34.773.695,54	0,75%	98,99%
16	LA RIOJA	28.694.835,00	0,62%	99,61%
17	CANTABRIA	16.406.157,06	0,36%	99,97%
18	CIUDAD AUTÓNOMA DE CEUTA	820.560,00	0,02%	99,98%
19	CIUDAD AUTÓNOMA DE MELILLA	739.364,00	0,02%	100,00%
	ESPAÑA	4.611.095.707,39	100,00%	

© Alfonso Miguel Márquez García. mmarquez@ujaen.es [@almimargar](https://twitter.com/almimargar)

Departamento de Organización de Empresas, Marketing y Sociología. Universidad de Jaén

Grupo de Investigación UJA "Dirección y Organización para la Competitividad" (SEJ 232). SECOT. Delegación de Jaén

Depósito Legal: J 300 – 2023. ISSN: 3020-6499

Disponible en Repositorio Institucional de Producción Científica de la Universidad de Jaén: <https://ruja.ujaen.es/handle/10953/617>

Disponible en <https://ammarquezgarcia.wixsite.com/mmarquez/informe-semanal-sociedades-espana>

INFORME SEMANAL DE EMPRESARIADO SOCIETARIO MERCANTIL EN ESPAÑA

Sábado, 5 de octubre de 2024

Año 2. Número 40

ACUMULADO HASTA EL 4 DE OCTUBRE

CAPITAL SOCIAL SUSCRITO POR LAS SOCIEDADES MERCANTILES QUE HAN PUBLICADO SU INSCRIPCIÓN EN EL BORSE EN ESPAÑA HASTA EL 4 DE OCTUBRE DE 2024 POR PROVINCIAS

RANK	PROVINCIA	CAPITAL SOCIAL	%	% ACUM	RANK	PROVINCIA	CAPITAL SOCIAL	%	% ACUM
1	MADRID	1.131.980.710,16	24,55%	24,55%	26	TOLEDO	31.095.112,18	0,67%	91,99%
2	BARCELONA	669.175.331,72	14,51%	39,06%	27	CASTELLÓN/ CASTELLÓ	30.724.990,00	0,67%	92,66%
3	SEVILLA	313.252.612,07	6,79%	45,85%	28	LA RIOJA	28.694.835,00	0,62%	93,28%
4	VALENCIA/ VALÈNCIA	275.908.594,22	5,98%	51,84%	29	ZAMORA	27.533.000,00	0,60%	93,87%
5	ALICANTE/ ALACANT	259.548.457,81	5,63%	57,47%	30	TERUEL	27.431.286,27	0,59%	94,47%
6	MÁLAGA	214.786.512,33	4,66%	62,13%	31	BADAJOS	24.778.599,04	0,54%	95,01%
7	ZARAGOZA	157.691.705,84	3,42%	65,55%	32	VALLADOLID	23.850.493,00	0,52%	95,52%
8	MURCIA	123.067.223,39	2,67%	68,21%	33	OURENSE	23.633.447,00	0,51%	96,04%
9	ILLES BALEARS	106.686.803,41	2,31%	70,53%	34	BURGOS	21.296.763,64	0,46%	96,50%
10	CÓRDOBA	90.047.815,00	1,95%	72,48%	35	ALBACETE	19.527.214,00	0,42%	96,92%
11	A CORUÑA	88.131.960,44	1,91%	74,39%	36	CIUDAD REAL	17.182.660,80	0,37%	97,29%
12	PONTEVEDRA	86.396.048,00	1,87%	76,27%	37	JAÉN	16.969.646,00	0,37%	97,66%
13	GIRONA	82.669.035,47	1,79%	78,06%	38	CANTABRIA	16.406.157,06	0,36%	98,02%
14	BIZKAIA	74.814.902,94	1,62%	79,68%	39	ARABA/ÁLAVA	14.011.355,80	0,30%	98,32%
15	HUESCA	74.121.736,30	1,61%	81,29%	40	LEÓN	13.552.952,33	0,29%	98,62%
16	LLEIDA	63.544.059,00	1,38%	82,67%	41	LUGO	11.120.355,97	0,24%	98,86%
17	GIPUZKOA	61.753.951,72	1,34%	84,01%	42	SORIA	10.590.430,00	0,23%	99,09%
18	CÁDIZ	52.368.643,36	1,14%	85,14%	43	CÁCERES	9.995.096,50	0,22%	99,30%
19	GRANADA	49.996.270,96	1,08%	86,23%	44	SALAMANCA	7.073.782,00	0,15%	99,46%
20	TARRAGONA	46.891.249,25	1,02%	87,24%	45	HUELVA	6.251.874,30	0,14%	99,59%
21	LAS PALMAS	41.260.110,08	0,89%	88,14%	46	CUENCA	4.559.216,98	0,10%	99,69%
22	SANTA CRUZ DE TENERIFE	37.843.745,87	0,82%	88,96%	47	SEGOVIA	4.372.161,83	0,09%	99,79%
23	ASTURIAS	36.950.990,99	0,80%	89,76%	48	GUADALAJARA	2.960.957,00	0,06%	99,85%
24	NAVARRA	35.857.610,11	0,78%	90,54%	49	ÁVILA	2.695.786,84	0,06%	99,91%
25	ALMERÍA	35.853.390,41	0,78%	91,31%	50	PALENCIA	2.628.139,00	0,06%	99,97%
					51	CEUTA	820.560,00	0,02%	99,98%
					52	MELILLA	739.364,00	0,02%	100,00%
						ESPAÑA	4.611.095.707,39	100,00%	

© Alfonso Miguel Márquez García. mmarquez@ujaen.es [@almimargar](https://twitter.com/almimargar)

Departamento de Organización de Empresas, Marketing y Sociología. Universidad de Jaén

Grupo de Investigación UJA "Dirección y Organización para la Competitividad" (SEJ 232). SECOT. Delegación de Jaén

Depósito Legal: J 300 – 2023. ISSN: 3020-6499

Disponible en Repositorio Institucional de Producción Científica de la Universidad de Jaén: <https://ruja.ujaen.es/handle/10953/617>

Disponible en <https://ammarquezgarcia.wixsite.com/mmarquez/informe-semanal-sociedades-espana>

INFORME SEMANAL DE EMPRENDIMIENTO SOCIETARIO MERCANTIL EN ESPAÑA

Sábado, 5 de octubre de 2024

Año 2. Número 40

El Informe Semanal de Emprendimiento Societario Mercantil en España surge de la actividad investigadora del Prof. Dr. Alfonso Miguel Márquez García, miembro del Grupo de Investigación UJA “Dirección y Organización para la Competitividad” (SEJ 232) de la Universidad de Jaén, secretario del Observatorio del Ecosistema Emprendedor de Andalucía (OEEA) y socio de la Delegación de SECOT en Jaén con la intención de *promover el emprendimiento a través de la difusión semanal de los datos de creación de sociedades mercantiles* publicados en el Boletín Oficial del Registro Mercantil (BORME).

El Informe Semanal de Emprendimiento Societario Mercantil en España *presenta de forma gráfica y sencilla los datos semanales y acumulados de creación de sociedades mercantiles* publicados en el BORME hasta la fecha, *desagregados a nivel autonómico y provincial.*

El Informe Semanal de Emprendimiento Societario Mercantil en España pretende ser una *herramienta útil para la difusión de la actividad emprendedora societaria en España, en cada Comunidad Autónoma y en cada provincia.*

La publicación semanal en un formato fácil de interpretar de la creación de sociedades mercantiles desarrollada en España y desagregada a nivel autonómico y provincial, ofrece a los medios de comunicación y a los responsables de las actividades de promoción del emprendimiento una oportunidad de *conocer en tiempo real la actividad emprendedora societaria en España, en su Comunidad Autónoma y en su provincia, y su evolución, comparada también con el resto de territorios.*

Los datos aquí ofrecidos no tienen carácter oficial, aunque proceden de una fuente oficial, el Boletín Oficial del Registro Mercantil (https://www.boe.es/diario_borme/). El Registro Mercantil publica datos mensuales de acuerdo a la fecha de inscripción de las empresas. La fecha de publicación en el BORME es siempre posterior, por lo que pueden existir discrepancias dado que en este trabajo se analiza la información publicada diariamente, agregada de forma semanal.

Se permite la utilización de los datos, tablas y gráficos citando la procedencia de los mismos. Puede citarlo así:

Márquez-García, Alfonso Miguel (2024). *Informe Semanal de Emprendimiento Societario Mercantil en España*, 2(40), 30 septiembre-4 octubre: 1-16. ISSN: 3020-6499.

© Alfonso Miguel Márquez García.  mmarquez@ujaen.es  [@almimargar](https://twitter.com/almimargar)

Departamento de Organización de Empresas, Marketing y Sociología. Universidad de Jaén

Grupo de Investigación UJA “Dirección y Organización para la Competitividad” (SEJ 232). SECOT. Delegación de Jaén

Depósito Legal: J 300 – 2023. ISSN: 3020-6499

Disponible en Repositorio Institucional de Producción Científica de la Universidad de Jaén: <https://ruja.ujaen.es/handle/10953/617>

Disponible en <https://ammarquezgarcia.wixsite.com/mmarquez/informe-semanal-sociedades-espana>