

# Informe Semanal de Emprendimiento Societario Mercantil en España



Año 2

Nº 22

27 al 31 de mayo de 2024

ISSN: 3020-6499



# INFORME SEMANAL DE EMPRENDIMIENTO SOCIETARIO MERCANTIL EN ESPAÑA

Sábado, 1 de junio de 2024

Año 2. Número 22

## SEMANA DEL 27 A 31 DE MAYO DE 2024

### RESUMEN NACIONAL DE SOCIEDADES MERCANTILES QUE HAN PUBLICADO SU INSCRIPCIÓN EN EL BORME EN ESPAÑA



## SEMANTAL



**2.762** Sociedades Mercantiles publicadas esta semana en España

### MAYOR NÚMERO DE INSCRIPCIONES ESTA SEMANA

#### PROVINCIAS

1	MADRID	783
2	BARCELONA	394
3	MÁLAGA	168

#### COMUNIDADES AUTÓNOMAS

1	COMUNIDAD DE MADRID	783
2	CATALUÑA	486
3	ANDALUCÍA	390

## ACUMULADO EN 2024

Sociedades Mercantiles publicadas en el BORME en España  
en 2024 hasta hoy

**54.371**

### MAYOR NÚMERO DE INSCRIPCIONES EN 2024 HASTA HOY

#### PROVINCIAS

1	MADRID	12.101
2	BARCELONA	8.254
3	MÁLAGA	3.380

#### COMUNIDADES AUTÓNOMAS

1	COMUNIDAD DE MADRID	12.101
2	CATALUÑA	10.680
3	ANDALUCÍA	9.250

© Alfonso Miguel Márquez García. [mmarquez@ujaen.es](mailto:mmarquez@ujaen.es) [@almimargar](https://twitter.com/almimargar)

Departamento de Organización de Empresas, Marketing y Sociología. Universidad de Jaén

Grupo de Investigación UJA "Dirección y Organización para la Competitividad" (SEJ 232). SECOT. Delegación de Jaén

Depósito Legal: J 300 – 2023. ISSN: 3020-6499

Disponible en Repositorio Institucional de Producción Científica de la Universidad de Jaén: <https://ruja.ujaen.es/handle/10953/617>

Disponible en <https://ammarquezgarcia.wixsite.com/mmarquez/informe-semanal-sociedades-espana>

# INFORME SEMANAL DE EMPRENDIMIENTO SOCIETARIO MERCANTIL EN ESPAÑA

Sábado, 1 de junio de 2024

Año 2. Número 22

## SEMANA DEL 27 A 31 DE MAYO DE 2024

### DISTRIBUCIÓN PROVINCIAL DE SOCIEDADES MERCANTILES QUE HAN PUBLICADO SU INSCRIPCIÓN EN EL BORME ESTA SEMANA

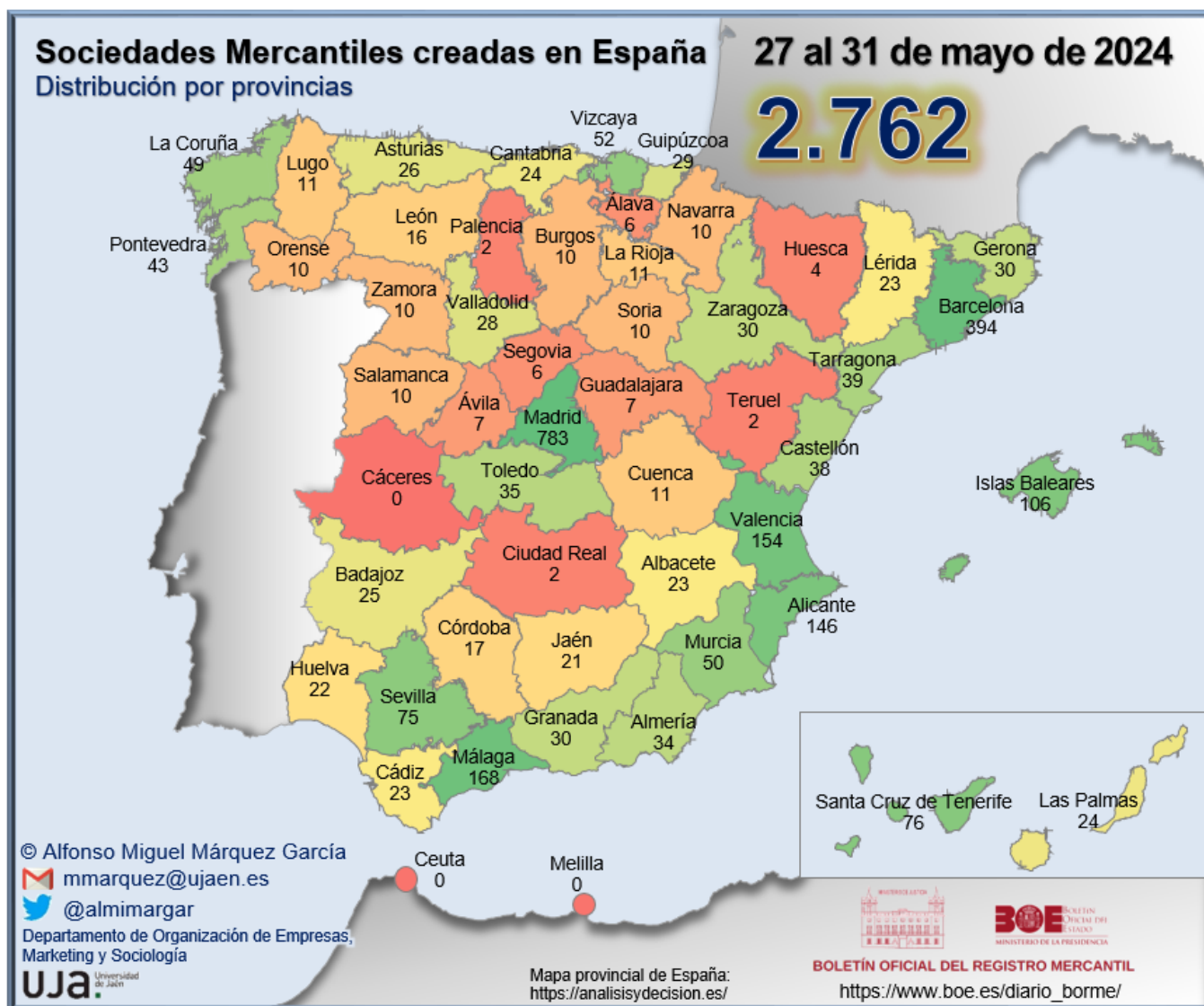

# INFORME SEMANAL DE EMPRENDIMIENTO SOCIETARIO MERCANTIL EN ESPAÑA

Sábado, 1 de junio de 2024

Año 2. Número 22

## SEMANA DEL 27 A 31 DE MAYO DE 2024

### RANKING PROVINCIAL DE SOCIEDADES MERCANTILES QUE HAN PUBLICADO SU INSCRIPCIÓN EN EL BORME EN ESPAÑA ESTA SEMANA

Rank	Provincia	N	%	% Acum.
1	Madrid	783	28,35%	28,35%
2	Barcelona	394	14,27%	42,61%
3	Málaga	168	6,08%	48,70%
4	Valencia/ València	154	5,58%	54,27%
5	Alicante/ Alacant	146	5,29%	59,56%
6	Illes Balears	106	3,84%	63,40%
7	Santa Cruz de Tenerife	76	2,75%	66,15%
8	Sevilla	75	2,72%	68,86%
9	Bizkaia	52	1,88%	70,75%
10	Murcia	50	1,81%	72,56%
11	A Coruña	49	1,77%	74,33%
12	Pontevedra	43	1,56%	75,89%
13	Tarragona	39	1,41%	77,30%
14	Castellón/ Castelló	38	1,38%	78,67%
15	Toledo	35	1,27%	79,94%
16	Almería	34	1,23%	81,17%
17	Girona	30	1,09%	82,26%
18	Granada	30	1,09%	83,35%
19	Zaragoza	30	1,09%	84,43%
20	Gipuzkoa	29	1,05%	85,48%
21	Valladolid	28	1,01%	86,50%
22	Asturias	26	0,94%	87,44%
23	Badajoz	25	0,91%	88,34%
24	Cantabria	24	0,87%	89,21%
25	Las Palmas	24	0,87%	90,08%

Rank	Provincia	N	%	% Acum.
26	Albacete	23	0,83%	90,91%
27	Cádiz	23	0,83%	91,75%
28	Lleida	23	0,83%	92,58%
29	Huelva	22	0,80%	93,37%
30	Jaén	21	0,76%	94,13%
31	Córdoba	17	0,62%	94,75%
32	León	16	0,58%	95,33%
33	Cuenca	11	0,40%	95,73%
34	La Rioja	11	0,40%	96,13%
35	Lugo	11	0,40%	96,52%
36	Burgos	10	0,36%	96,89%
37	Navarra	10	0,36%	97,25%
38	Ourense	10	0,36%	97,61%
39	Salamanca	10	0,36%	97,97%
40	Soria	10	0,36%	98,33%
41	Zamora	10	0,36%	98,70%
42	Ávila	7	0,25%	98,95%
43	Guadalajara	7	0,25%	99,20%
44	Araba/Álava	6	0,22%	99,42%
45	Segovia	6	0,22%	99,64%
46	Huesca	4	0,14%	99,78%
47	Ciudad Real	2	0,07%	99,86%
48	Palencia	2	0,07%	99,93%
49	Teruel	2	0,07%	100,00%
50	Cáceres	0	0,00%	100,00%
51	Ceuta	0	0,00%	100,00%
52	Melilla	0	0,00%	100,00%
	<b>España</b>	<b>2.762</b>	<b>100,00%</b>	

© Alfonso Miguel Márquez García.  mmarquez@ujaen.es  @almimargar

Departamento de Organización de Empresas, Marketing y Sociología. Universidad de Jaén

Grupo de Investigación UJA "Dirección y Organización para la Competitividad" (SEJ 232). SECOT. Delegación de Jaén

Depósito Legal: J 300 – 2023. ISSN: 3020-6499

Disponible en Repositorio Institucional de Producción Científica de la Universidad de Jaén: <https://ruja.ujaen.es/handle/10953/617>

Disponible en <https://ammarquezgarcia.wixsite.com/mmarquez/informe-semanal-sociedades-espana>



# INFORME SEMANAL DE EMPRENDIMIENTO SOCIETARIO MERCANTIL EN ESPAÑA

Sábado, 1 de junio de 2024

Año 2. Número 22

## SEMANA DEL 27 A 31 DE MAYO DE 2024

### RANKING POR COMUNIDADES AUTÓNOMAS DE SOCIEDADES MERCANTILES QUE HAN PUBLICADO SU INSCRIPCIÓN EN EL BORME EN ESPAÑA ESTA SEMANA

Rank	COMUNIDAD AUTÓNOMA	N	%	% ACUMULADO
1	COMUNIDAD DE MADRID	783	28,35%	28,35%
2	CATALUÑA	486	17,60%	45,94%
3	ANDALUCÍA	390	14,12%	60,07%
4	COMUNITAT VALENCIANA	338	12,24%	72,30%
5	GALICIA	113	4,09%	76,39%
6	ILLES BALEARS	106	3,84%	80,23%
7	CANARIAS	100	3,62%	83,85%
8	CASTILLA Y LEÓN	99	3,58%	87,44%
9	PAÍS VASCO	87	3,15%	90,59%
10	CASTILLA-LA MANCHA	78	2,82%	93,41%
11	REGIÓN DE MURCIA	50	1,81%	95,22%
12	ARAGÓN	36	1,30%	96,52%
13	PRINCIPADO DE ASTURIAS	26	0,94%	97,47%
14	EXTREMADURA	25	0,91%	98,37%
15	CANTABRIA	24	0,87%	99,24%
16	LA RIOJA	11	0,40%	99,64%
17	COMUNIDAD FORAL DE NAVARRA	10	0,36%	100,00%
18	CIUDAD AUTÓNOMA DE CEUTA	0	0,00%	100,00%
19	CIUDAD AUTÓNOMA DE MELILLA	0	0,00%	100,00%
	<b>ESPAÑA</b>	<b>2.762</b>	<b>100,00%</b>	

© Alfonso Miguel Márquez García.  mmarquez@ujaen.es  @almimargar

Departamento de Organización de Empresas, Marketing y Sociología. Universidad de Jaén

Grupo de Investigación UJA "Dirección y Organización para la Competitividad" (SEJ 232). SECOT. Delegación de Jaén

Depósito Legal: J 300 – 2023. ISSN: 3020-6499

Disponible en Repositorio Institucional de Producción Científica de la Universidad de Jaén: <https://ruja.ujaen.es/handle/10953/617>

Disponible en <https://ammarquezgarcia.wixsite.com/mmarquez/informe-semanal-sociedades-espana>

# INFORME SEMANAL DE EMPRENDIMIENTO SOCIETARIO MERCANTIL EN ESPAÑA

Sábado, 1 de junio de 2024

Año 2. Número 22

## SEMANA DEL 27 A 31 DE MAYO DE 2024

### SOCIEDADES MERCANTILES QUE HAN PUBLICADO SU INSCRIPCIÓN EN EL BORME EN ESPAÑA ESTA SEMANA POR CCAA Y PROVINCIAS

ANDALUCÍA	<b>390</b>	<b>14,12%</b>	CATALUÑA	<b>486</b>	<b>17,60%</b>
Almería	34	1,23%	Barcelona	394	14,27%
Cádiz	23	0,83%	Girona	30	1,09%
Córdoba	17	0,62%	Lleida	23	0,83%
Granada	30	1,09%	Tarragona	39	1,41%
Huelva	22	0,80%	CIUDAD AUTÓNOMA DE CEUTA	<b>0</b>	<b>0,00%</b>
Jaén	21	0,76%	Ceuta	0	0,00%
Málaga	168	6,08%	CIUDAD AUTÓNOMA DE MELILLA	<b>0</b>	<b>0,00%</b>
Sevilla	75	2,72%	Melilla	0	0,00%
ARAGÓN	<b>36</b>	<b>1,30%</b>	COMUNIDAD DE MADRID	<b>783</b>	<b>28,35%</b>
Huesca	4	0,14%	Madrid	783	28,35%
Teruel	2	0,07%	COMUNIDAD FORAL DE NAVARRA	<b>10</b>	<b>0,36%</b>
Zaragoza	30	1,09%	Navarra	10	0,36%
CANARIAS	<b>100</b>	<b>3,62%</b>	COMUNITAT VALENCIANA	<b>338</b>	<b>12,24%</b>
Las Palmas	24	0,87%	Alicante/Alacant	146	5,29%
Santa Cruz de Tenerife	76	2,75%	Castellón/Castelló	38	1,38%
CANTABRIA	<b>24</b>	<b>0,87%</b>	Valencia/València	154	5,58%
Cantabria	24	0,87%	EXTREMADURA	<b>25</b>	<b>0,91%</b>
CASTILLA Y LEÓN	<b>99</b>	<b>3,58%</b>	Badajoz	25	0,91%
Ávila	7	0,25%	Cáceres	0	0,00%
Burgos	10	0,36%	GALICIA	<b>113</b>	<b>4,09%</b>
León	16	0,58%	A Coruña	49	1,77%
Palencia	2	0,07%	Lugo	11	0,40%
Salamanca	10	0,36%	Ourense	10	0,36%
Segovia	6	0,22%	Pontevedra	43	1,56%
Soria	10	0,36%	ILLES BALEARS	<b>106</b>	<b>3,84%</b>
Valladolid	28	1,01%	Illes Balears	106	3,84%
Zamora	10	0,36%	LA RIOJA	<b>11</b>	<b>0,40%</b>
CASTILLA-LA MANCHA	<b>78</b>	<b>2,82%</b>	La Rioja	11	0,40%
Albacete	23	0,83%	PAÍS VASCO	<b>87</b>	<b>3,15%</b>
Ciudad Real	2	0,07%	Araba/Álava	6	0,22%
Cuenca	11	0,40%	Bizkaia	52	1,88%
Guadalajara	7	0,25%	Gipuzkoa	29	1,05%
Toledo	35	1,27%	PRINCIPADO DE ASTURIAS	<b>26</b>	<b>0,94%</b>
			Asturias	26	0,94%
			REGIÓN DE MURCIA	<b>50</b>	<b>1,81%</b>
			Murcia	50	1,81%
			ESPAÑA	<b>2.762</b>	<b>100,00%</b>

© Alfonso Miguel Márquez García.  mmarquez@ujaen.es  @almimargar

Departamento de Organización de Empresas, Marketing y Sociología. Universidad de Jaén

Grupo de Investigación UJA "Dirección y Organización para la Competitividad" (SEJ 232). SECOT. Delegación de Jaén

Depósito Legal: J 300 – 2023. ISSN: 3020-6499

Disponible en Repositorio Institucional de Producción Científica de la Universidad de Jaén: <https://ruja.ujaen.es/handle/10953/617>

Disponible en <https://ammarquegarcia.wixsite.com/mmarquez/informe-semanal-sociedades-espana>

# INFORME SEMANAL DE EMPRENDIMIENTO SOCIETARIO MERCANTIL EN ESPAÑA

Sábado, 1 de junio de 2024

Año 2. Número 22

## SEMANA DEL 27 A 31 DE MAYO DE 2024

### CAPITAL SOCIAL SUSCRITO POR LAS SOCIEDADES MERCANTILES QUE HAN PUBLICADO SU INSCRIPCIÓN EN EL BORNE EN ESPAÑA ESTA SEMANA POR CCAA

RANK	CCAA	CAPITAL SOCIAL	%	% ACUM.
1	CASTILLA Y LEÓN	22.950.690,00	26,27%	26,27%
2	CATALUÑA	16.790.942,79	19,22%	45,48%
3	COMUNIDAD DE MADRID	15.978.825,13	18,29%	63,77%
4	ANDALUCÍA	10.180.368,00	11,65%	75,42%
5	COMUNITAT VALENCIANA	5.458.560,00	6,25%	81,67%
6	CANTABRIA	3.723.788,00	4,26%	85,93%
7	GALICIA	2.584.755,00	2,96%	88,89%
8	ILLES BALEARS	2.345.295,00	2,68%	91,57%
9	PAÍS VASCO	2.175.004,00	2,49%	94,06%
10	CANARIAS	1.965.950,00	2,25%	96,31%
11	REGIÓN DE MURCIA	1.076.302,00	1,23%	97,54%
12	CASTILLA-LA MANCHA	912.602,98	1,04%	98,58%
13	ARAGÓN	609.600,00	0,70%	99,28%
14	EXTREMADURA	267.678,00	0,31%	99,59%
15	PRINCIPADO DE ASTURIAS	185.764,00	0,21%	99,80%
16	LA RIOJA	128.500,00	0,15%	99,95%
17	COMUNIDAD FORAL DE NAVARRA	45.500,00	0,05%	100,00%
18	CIUDAD AUTÓNOMA DE CEUTA	-	0,00%	100,00%
19	CIUDAD AUTÓNOMA DE MELILLA	-	0,00%	100,00%
	<b>ESPAÑA</b>	<b>87.380.124,90</b>	<b>100,00%</b>	

© Alfonso Miguel Márquez García.  mmarquez@ujaen.es  @almimargar

Departamento de Organización de Empresas, Marketing y Sociología. Universidad de Jaén

Grupo de Investigación UJA "Dirección y Organización para la Competitividad" (SEJ 232). SECOT. Delegación de Jaén

Depósito Legal: J 300 – 2023. ISSN: 3020-6499

Disponible en Repositorio Institucional de Producción Científica de la Universidad de Jaén: <https://ruja.ujaen.es/handle/10953/617>

Disponible en <https://ammarquezgarcia.wixsite.com/mmarquez/informe-semanal-sociedades-espana>



# INFORME SEMANAL DE EMPRENDIMIENTO SOCIETARIO MERCANTIL EN ESPAÑA

Sábado, 1 de junio de 2024

Año 2. Número 22

## SEMANA DEL 27 A 31 DE MAYO DE 2024

### CAPITAL SOCIAL SUSCRITO POR LAS SOCIEDADES MERCANTILES QUE HAN PUBLICADO SU INSCRIPCIÓN EN EL BORME EN ESPAÑA ESTA SEMANA POR PROVINCIAS

RANK	PROVINCIA	CAPITAL SOCIAL	%	% ACUM.	RANK	PROVINCIA	CAPITAL SOCIAL	%	% ACUM.
1	ZAMORA	21.414.291,00	24,51%	24,51%	27	GIRONA	292.020,00	0,33%	97,46%
2	MADRID	15.978.825,13	18,29%	42,79%	28	VALLADOLID	280.110,00	0,32%	97,78%
3	BARCELONA	11.157.089,00	12,77%	55,56%	29	BADAJOS	267.678,00	0,31%	98,08%
4	TARRAGONA	5.029.763,79	5,76%	61,32%	30	TOLEDO	226.057,00	0,26%	98,34%
5	MÁLAGA	4.621.980,00	5,29%	66,61%	31	CASTELLÓN/ CASTELLÓ	186.435,00	0,21%	98,56%
6	CANTABRIA	3.723.788,00	4,26%	70,87%	32	ASTURIAS	185.764,00	0,21%	98,77%
7	ALICANTE/ ALACANT	2.842.936,00	3,25%	74,12%	33	LUGO	169.815,00	0,19%	98,96%
8	VALENCIA/ VALÈNCIA	2.429.189,00	2,78%	76,90%	34	LA RIOJA	128.500,00	0,15%	99,11%
9	ILLES BALEARS	2.345.295,00	2,68%	79,59%	35	LAS PALMAS	117.700,00	0,13%	99,24%
10	PONTEVEDRA	1.939.376,00	2,22%	81,81%	36	HUELVA	101.521,00	0,12%	99,36%
11	SANTA CRUZ DE TENERIFE	1.848.250,00	2,12%	83,92%	37	CÁDIZ	98.401,00	0,11%	99,47%
12	CÓRDOBA	1.791.587,00	2,05%	85,97%	38	OURENSE	83.006,00	0,09%	99,57%
13	BIZKAIA	1.706.172,00	1,95%	87,92%	39	HUESCA	79.000,00	0,09%	99,66%
14	SEVILLA	1.669.150,00	1,91%	89,83%	40	BURGOS	67.164,00	0,08%	99,73%
15	MURCIA	1.076.302,00	1,23%	91,07%	41	SORIA	57.010,00	0,07%	99,80%
16	ALMERÍA	1.039.066,00	1,19%	92,26%	42	NAVARRA	45.500,00	0,05%	99,85%
17	ALBACETE	611.755,00	0,70%	92,96%	43	CUENCA	45.085,98	0,05%	99,90%
18	JAÉN	558.647,00	0,64%	93,60%	44	ARABA/ ÁLAVA	25.000,00	0,03%	99,93%
19	ZARAGOZA	522.600,00	0,60%	94,19%	45	GUADALAJARA	21.205,00	0,02%	99,96%
20	GIPUZKOA	443.832,00	0,51%	94,70%	46	SEGOVIA	15.401,00	0,02%	99,97%
21	A CORUÑA	392.558,00	0,45%	95,15%	47	CIUDAD REAL	8.500,00	0,01%	99,98%
22	ÁVILA	387.851,00	0,44%	95,59%	48	TERUEL	8.000,00	0,01%	99,99%
23	LEÓN	382.394,00	0,44%	96,03%	49	PALENCIA	6.000,00	0,01%	100,00%
24	SALAMANCA	340.469,00	0,39%	96,42%	50	CÁCERES	-	0,00%	100,00%
25	LLEIDA	312.070,00	0,36%	96,78%	51	CEUTA	-	0,00%	100,00%
26	GRANADA	300.016,00	0,34%	97,12%	52	MELILLA	-	0,00%	100,00%
						<b>ESPAÑA</b>	<b>87.380.124,90</b>	<b>100,00%</b>	

© Alfonso Miguel Márquez García.  mmarquez@ujaen.es  @almimargar

Departamento de Organización de Empresas, Marketing y Sociología. Universidad de Jaén

Grupo de Investigación UJA "Dirección y Organización para la Competitividad" (SEJ 232). SECOT. Delegación de Jaén

Depósito Legal: J 300 – 2023. ISSN: 3020-6499

Disponible en Repositorio Institucional de Producción Científica de la Universidad de Jaén: <https://ruja.ujaen.es/handle/10953/617>

Disponible en <https://ammarquezgarcia.wixsite.com/mmarquez/informe-semanal-sociedades-espana>



# INFORME SEMANAL DE EMPRENDIMIENTO SOCIETARIO MERCANTIL EN ESPAÑA

Sábado, 1 de junio de 2024

Año 2. Número 22

## ACUMULADO HASTA EL 31 DE MAYO

## ACUMULADO EN 2024

### DISTRIBUCIÓN PROVINCIAL DE SOCIEDADES MERCANTILES QUE HAN PUBLICADO SU INSCRIPCIÓN EN EL BORME HASTA EL 31 DE MAYO DE 2024

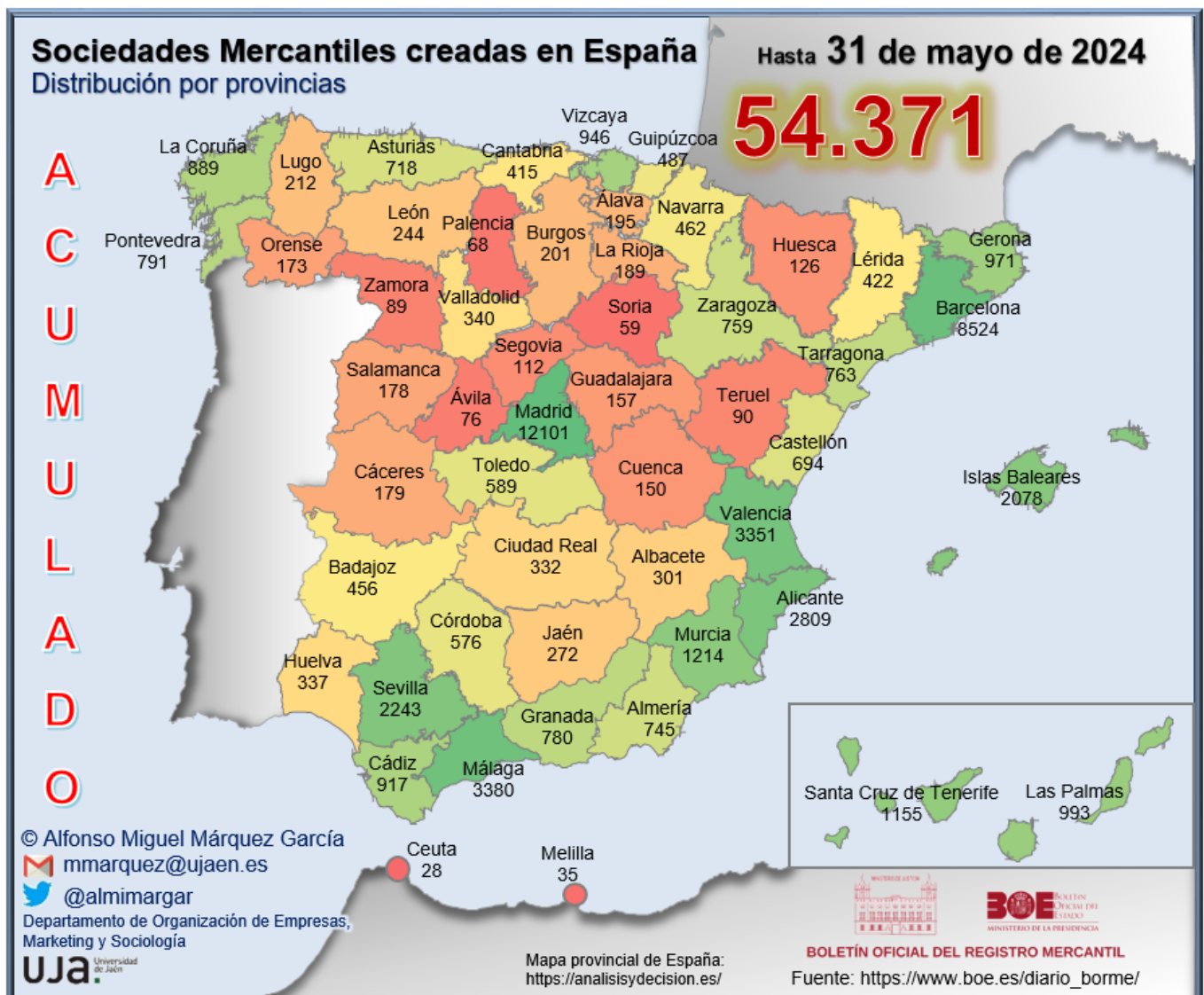

# INFORME SEMANAL DE EMPRENDIMIENTO SOCIETARIO MERCANTIL EN ESPAÑA

Sábado, 1 de junio de 2024

Año 2. Número 22

## ACUMULADO HASTA EL 31 DE MAYO

RANKING PROVINCIAL DE SOCIEDADES MERCANTILES QUE HAN  
PUBLICADO SU INSCRIPCIÓN EN EL BORME EN ESPAÑA  
HASTA EL 31 DE MAYO DE 2024

Rank	Provincia	N	%	% Acum.
1	Madrid	12.101	22,26%	22,26%
2	Barcelona	8.524	15,68%	37,93%
3	Málaga	3.380	6,22%	44,15%
4	Valencia/ València	3.351	6,16%	50,31%
5	Alicante/ Alacant	2.809	5,17%	55,48%
6	Sevilla	2.243	4,13%	59,61%
7	Illes Balears	2.078	3,82%	63,43%
8	Murcia	1.214	2,23%	65,66%
9	Santa Cruz de Tenerife	1.155	2,12%	67,78%
10	Las Palmas	993	1,83%	69,61%
11	Girona	971	1,79%	71,40%
12	Bizkaia	946	1,74%	73,14%
13	Cádiz	917	1,69%	74,82%
14	A Coruña	889	1,64%	76,46%
15	Pontevedra	791	1,45%	77,91%
16	Granada	780	1,43%	79,35%
17	Tarragona	763	1,40%	80,75%
18	Zaragoza	759	1,40%	82,15%
19	Almería	745	1,37%	83,52%
20	Asturias	718	1,32%	84,84%
21	Castellón/ Castelló	694	1,28%	86,11%
22	Toledo	589	1,08%	87,20%
23	Córdoba	576	1,06%	88,26%
24	Gipuzkoa	487	0,90%	89,15%
25	Navarra	462	0,85%	90,00%

Rank	Provincia	N	%	% Acum.
26	Badajoz	456	0,84%	90,84%
27	Lleida	422	0,78%	91,62%
28	Cantabria	415	0,76%	92,38%
29	Valladolid	340	0,63%	93,01%
30	Huelva	337	0,62%	93,63%
31	Ciudad Real	332	0,61%	94,24%
32	Albacete	301	0,55%	94,79%
33	Jaén	272	0,50%	95,29%
34	León	244	0,45%	95,74%
35	Lugo	212	0,39%	96,13%
36	Burgos	201	0,37%	96,50%
37	Araba/Álava	195	0,36%	96,86%
38	La Rioja	189	0,35%	97,20%
39	Cáceres	179	0,33%	97,53%
40	Salamanca	178	0,33%	97,86%
41	Ourense	173	0,32%	98,18%
42	Guadalajara	157	0,29%	98,47%
43	Cuenca	150	0,28%	98,74%
44	Huesca	126	0,23%	98,98%
45	Segovia	112	0,21%	99,18%
46	Teruel	90	0,17%	99,35%
47	Zamora	89	0,16%	99,51%
48	Ávila	76	0,14%	99,65%
49	Palencia	68	0,13%	99,78%
50	Soria	59	0,11%	99,88%
51	Melilla	35	0,06%	99,95%
52	Ceuta	28	0,05%	100,00%
	<b>España</b>	<b>54.371</b>	<b>100,00%</b>	

© Alfonso Miguel Márquez García. [mmarquez@ujaen.es](mailto:mmarquez@ujaen.es) [@almimargar](https://twitter.com/almimargar)

Departamento de Organización de Empresas, Marketing y Sociología. Universidad de Jaén

Grupo de Investigación UJA "Dirección y Organización para la Competitividad" (SEJ 232). SECOT. Delegación de Jaén

Depósito Legal: J 300 – 2023. ISSN: 3020-6499

Disponible en Repositorio Institucional de Producción Científica de la Universidad de Jaén: <https://ruja.ujaen.es/handle/10953/617>

Disponible en <https://ammarquezgarcia.wixsite.com/mmarquez/informe-semanal-sociedades-espana>



# INFORME SEMANAL DE EMPRENDIMIENTO SOCIETARIO MERCANTIL EN ESPAÑA

Sábado, 1 de junio de 2024

Año 2. Número 22

## ACUMULADO HASTA EL 31 DE MAYO

### RANKING POR COMUNIDADES AUTÓNOMAS DE SOCIEDADES MERCANTILES QUE HAN PUBLICADO SU INSCRIPCIÓN EN EL BORME EN ESPAÑA HASTA EL 31 DE MAYO DE 2024

Rank	COMUNIDAD AUTÓNOMA	N	%	% ACUMULADO
1	COMUNIDAD DE MADRID	12.101	22,26%	22,26%
2	CATALUÑA	10.680	19,64%	41,90%
3	ANDALUCÍA	9.250	17,01%	58,91%
4	COMUNITAT VALENCIANA	6.854	12,61%	71,52%
5	CANARIAS	2.148	3,95%	75,47%
6	ILLES BALEARS	2.078	3,82%	79,29%
7	GALICIA	2.065	3,80%	83,09%
8	PAÍS VASCO	1.628	2,99%	86,08%
9	CASTILLA-LA MANCHA	1.529	2,81%	88,89%
10	CASTILLA Y LEÓN	1.367	2,51%	91,41%
11	REGIÓN DE MURCIA	1.214	2,23%	93,64%
12	ARAGÓN	975	1,79%	95,44%
13	PRINCIPADO DE ASTURIAS	718	1,32%	96,76%
14	EXTREMADURA	635	1,17%	97,92%
15	COMUNIDAD FORAL DE NAVARRA	462	0,85%	98,77%
16	CANTABRIA	415	0,76%	99,54%
17	LA RIOJA	189	0,35%	99,88%
18	CIUDAD AUTÓNOMA DE MELILLA	35	0,06%	99,95%
19	CIUDAD AUTÓNOMA DE CEUTA	28	0,05%	100,00%
	<b>ESPAÑA</b>	<b>54.371</b>	<b>100,00%</b>	

© Alfonso Miguel Márquez García.  mmarquez@ujaen.es  @almimargar

Departamento de Organización de Empresas, Marketing y Sociología. Universidad de Jaén

Grupo de Investigación UJA "Dirección y Organización para la Competitividad" (SEJ 232). SECOT. Delegación de Jaén

Depósito Legal: J 300 – 2023. ISSN: 3020-6499

Disponible en Repositorio Institucional de Producción Científica de la Universidad de Jaén: <https://ruja.ujaen.es/handle/10953/617>

Disponible en <https://ammarquezgarcia.wixsite.com/mmarquez/informe-semanal-sociedades-espana>

# INFORME SEMANAL DE EMPRENDIMIENTO SOCIETARIO MERCANTIL EN ESPAÑA

Sábado, 1 de junio de 2024

Año 2. Número 22

## ACUMULADO HASTA EL 31 DE MAYO

### SOCIEDADES MERCANTILES QUE HAN PUBLICADO SU INSCRIPCIÓN EN EL BORME HASTA EL 31 DE MAYO DE 2024 POR CCAA Y PROVINCIAS

ANDALUCÍA	<b>9.250</b>	<b>17,01%</b>	CATALUÑA	<b>10.680</b>	<b>19,64%</b>
Almería	745	1,37%	Barcelona	8.524	15,68%
Cádiz	917	1,69%	Girona	971	1,79%
Córdoba	576	1,06%	Lleida	422	0,78%
Granada	780	1,43%	Tarragona	763	1,40%
Huelva	337	0,62%	CIUDAD AUTÓNOMA DE CEUTA	<b>28</b>	<b>0,05%</b>
Jaén	272	0,50%	Ceuta	28	0,05%
Málaga	3.380	6,22%	CIUDAD AUTÓNOMA DE MELILLA	<b>35</b>	<b>0,06%</b>
Sevilla	2.243	4,13%	Melilla	35	0,06%
ARAGÓN	<b>975</b>	<b>1,79%</b>	COMUNIDAD DE MADRID	<b>12.101</b>	<b>22,26%</b>
Huesca	126	0,23%	Madrid	12.101	22,26%
Teruel	90	0,17%	COMUNIDAD FORAL DE NAVARRA	<b>462</b>	<b>0,85%</b>
Zaragoza	759	1,40%	Navarra	462	0,85%
CANARIAS	<b>2.148</b>	<b>3,95%</b>	COMUNITAT VALENCIANA	<b>6.854</b>	<b>12,61%</b>
Las Palmas	993	1,83%	Alicante/Alacant	2.809	5,17%
Santa Cruz de Tenerife	1.155	2,12%	Castellón/Castelló	694	1,28%
CANTABRIA	<b>415</b>	<b>0,76%</b>	Valencia/València	3.351	6,16%
Cantabria	415	0,76%	EXTREMADURA	<b>635</b>	<b>1,17%</b>
CASTILLA Y LEÓN	<b>1.367</b>	<b>2,51%</b>	Badajoz	456	0,84%
Ávila	76	0,14%	Cáceres	179	0,33%
Burgos	201	0,37%	GALICIA	<b>2.065</b>	<b>3,80%</b>
León	244	0,45%	A Coruña	889	1,64%
Palencia	68	0,13%	Lugo	212	0,39%
Salamanca	178	0,33%	Ourense	173	0,32%
Segovia	112	0,21%	Pontevedra	791	1,45%
Soria	59	0,11%	ILLES BALEARS	<b>2.078</b>	<b>3,82%</b>
Valladolid	340	0,63%	Illes Balears	2.078	3,82%
Zamora	89	0,16%	LA RIOJA	<b>189</b>	<b>0,35%</b>
CASTILLA-LA MANCHA	<b>1.529</b>	<b>2,81%</b>	La Rioja	189	0,35%
Albacete	301	0,55%	PAÍS VASCO	<b>1.628</b>	<b>2,99%</b>
Ciudad Real	332	0,61%	Araba/Álava	195	0,36%
Cuenca	150	0,28%	Bizkaia	946	1,74%
Guadalajara	157	0,29%	Gipuzkoa	487	0,90%
Toledo	589	1,08%	PRINCIPADO DE ASTURIAS	<b>718</b>	<b>1,32%</b>
			Asturias	718	1,32%
			REGIÓN DE MURCIA	<b>1.214</b>	<b>2,23%</b>
			Murcia	1.214	2,23%
			ESPAÑA	<b>54.371</b>	<b>100,00%</b>

© Alfonso Miguel Márquez García. [mmarquez@ujaen.es](mailto:mmarquez@ujaen.es) [@almimargar](https://twitter.com/almimargar)

Departamento de Organización de Empresas, Marketing y Sociología. Universidad de Jaén

Grupo de Investigación UJA "Dirección y Organización para la Competitividad" (SEJ 232). SECOT. Delegación de Jaén

Depósito Legal: J 300 – 2023. ISSN: 3020-6499

Disponible en Repositorio Institucional de Producción Científica de la Universidad de Jaén: <https://ruja.ujaen.es/handle/10953/617>

Disponible en <https://ammarquezgarcia.wixsite.com/mmarquez/informe-semanal-sociedades-espana>



# INFORME SEMANAL DE EMPRENDIMIENTO SOCIETARIO MERCANTIL EN ESPAÑA

Sábado, 1 de junio de 2024

Año 2. Número 22

## ACUMULADO HASTA EL 31 DE MAYO

### MEDIA SEMANAL PROVINCIAL DE SOCIEDADES MERCANTILES QUE HAN PUBLICADO SU INSCRIPCIÓN EN EL BORME HASTA EL 31 DE MAYO

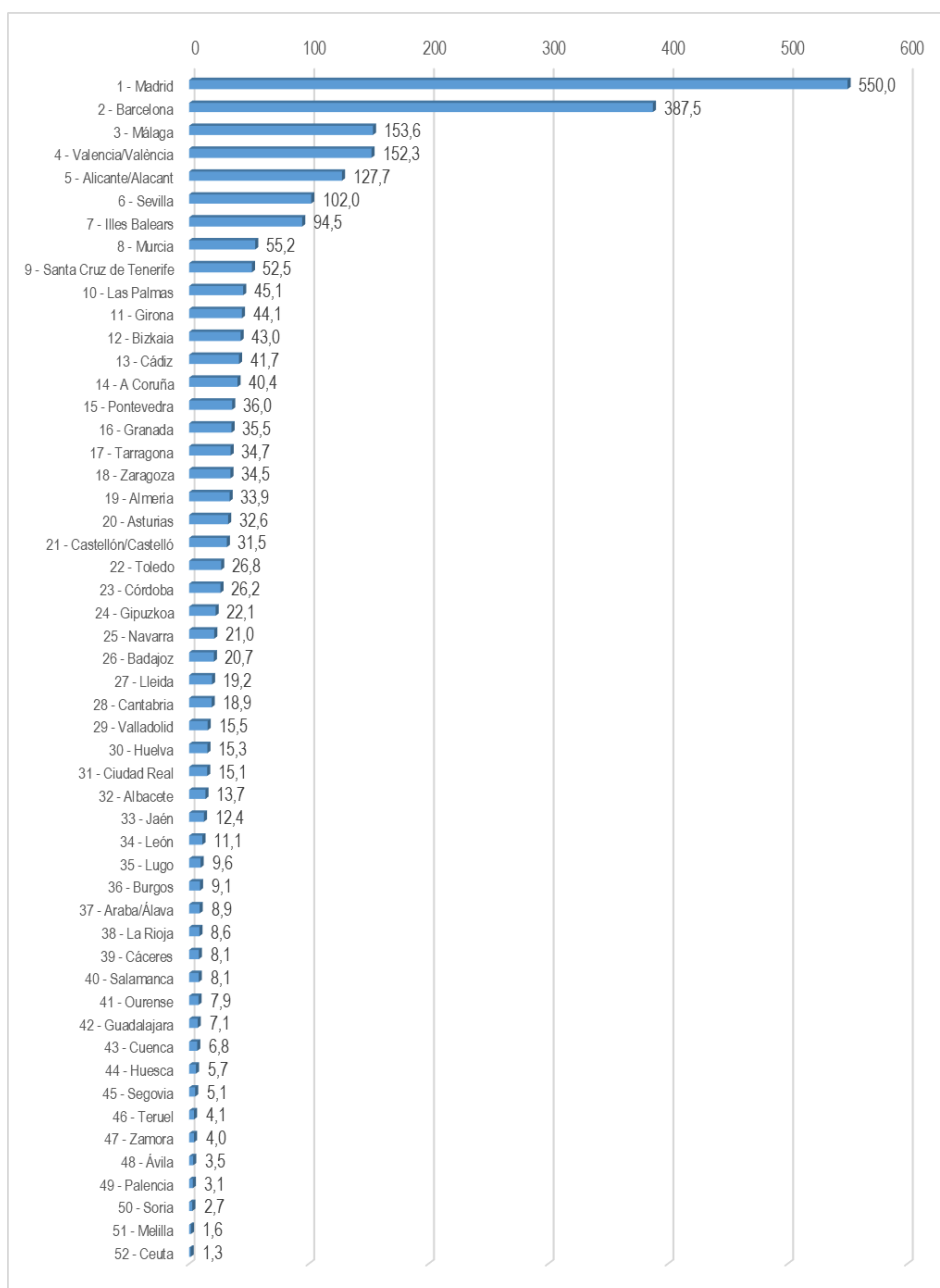

© Alfonso Miguel Márquez García. [mmarquez@ujaen.es](mailto:mmarquez@ujaen.es) [@almimargar](https://twitter.com/almimargar)

Departamento de Organización de Empresas, Marketing y Sociología. Universidad de Jaén

Grupo de Investigación UJA "Dirección y Organización para la Competitividad" (SEJ 232). SECOT. Delegación de Jaén

Depósito Legal: J 300 – 2023. ISSN: 3020-6499

Disponible en Repositorio Institucional de Producción Científica de la Universidad de Jaén: <https://ruja.ujaen.es/handle/10953/617>

Disponible en <https://ammarquezgarcia.wixsite.com/mmarquez/informe-semanal-sociedades-espana>

# INFORME SEMANAL DE EMPRENDIMIENTO SOCIETARIO MERCANTIL EN ESPAÑA

Sábado, 1 de junio de 2024

Año 2. Número 22

## ACUMULADO HASTA EL 31 DE MAYO

MEDIA SEMANAL POR CCAA DE SOCIEDADES MERCANTILES QUE HAN PUBLICADO SU INSCRIPCIÓN EN EL BORME HASTA EL 31 DE MAYO

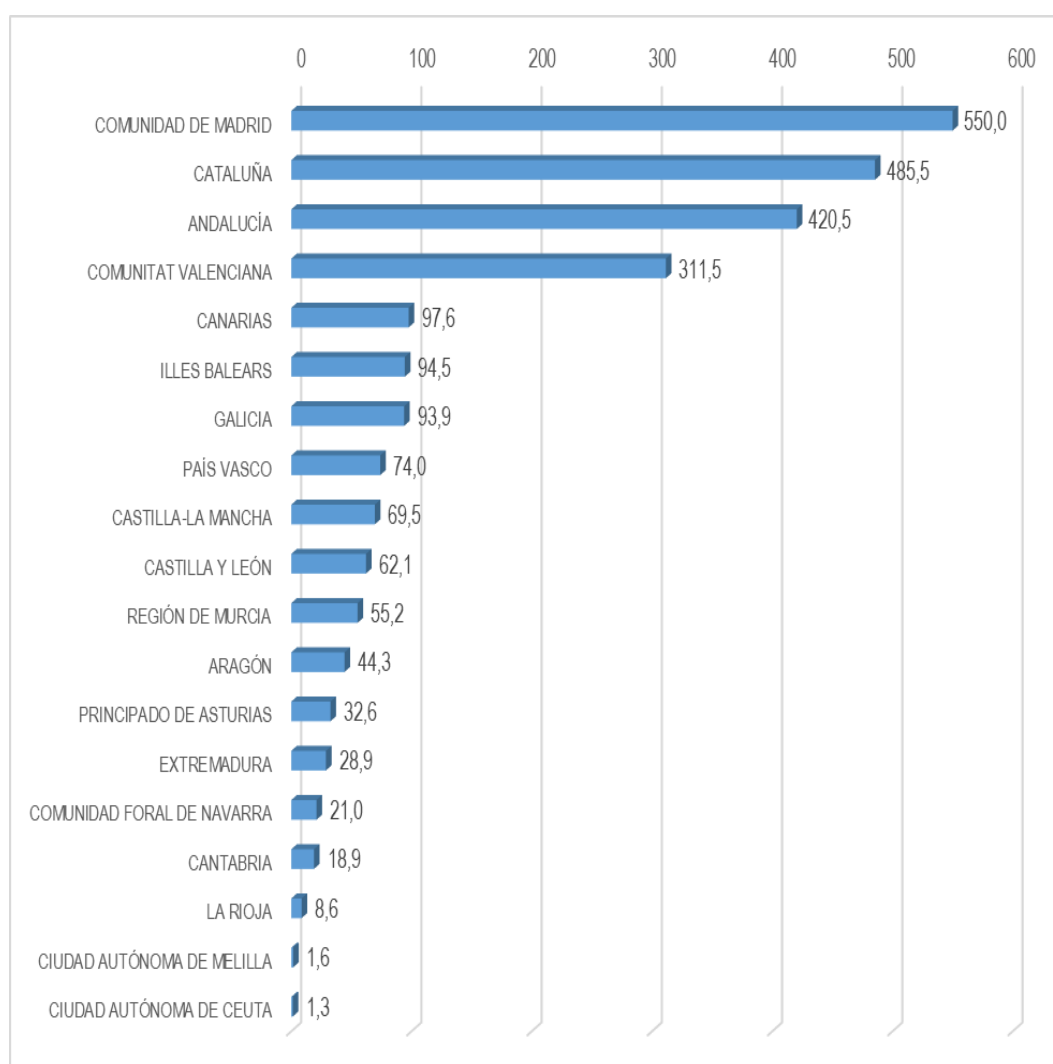

© Alfonso Miguel Márquez García.  mmarquez@ujaen.es  @almimargar

Departamento de Organización de Empresas, Marketing y Sociología. Universidad de Jaén

Grupo de Investigación UJA "Dirección y Organización para la Competitividad" (SEJ 232). SECOT. Delegación de Jaén

Depósito Legal: J 300 – 2023. ISSN: 3020-6499

Disponible en Repositorio Institucional de Producción Científica de la Universidad de Jaén: <https://ruja.ujaen.es/handle/10953/617>

Disponible en <https://ammarquezgarcia.wixsite.com/mmarquez/informe-semanal-sociedades-espana>



# INFORME SEMANAL DE EMPRENDIMIENTO SOCIETARIO MERCANTIL EN ESPAÑA

Sábado, 1 de junio de 2024

Año 2. Número 22

## ACUMULADO HASTA EL 31 DE MAYO

CAPITAL SOCIAL SUSCRITO POR LAS SOCIEDADES MERCANTILES  
QUE HAN PUBLICADO SU INSCRIPCIÓN EN EL BORME EN ESPAÑA  
HASTA EL 31 DE MAYO DE 2024 POR CCAA

RANK	CCAA	CAPITAL SOCIAL	%	% ACUM.
1	COMUNIDAD DE MADRID	694.118.415,19	22,81%	22,81%
2	CATALUÑA	592.646.885,67	19,47%	42,28%
3	ANDALUCÍA	511.393.931,23	16,80%	59,08%
4	COMUNITAT VALENCIANA	406.731.742,01	13,36%	72,45%
5	ARAGÓN	179.056.843,91	5,88%	78,33%
6	GALICIA	131.285.954,10	4,31%	82,65%
7	PAÍS VASCO	103.679.762,50	3,41%	86,05%
8	ILLES BALEARS	78.595.538,32	2,58%	88,63%
9	REGIÓN DE MURCIA	73.628.265,72	2,42%	91,05%
10	CASTILLA Y LEÓN	63.386.128,74	2,08%	93,14%
11	CANARIAS	50.897.095,83	1,67%	94,81%
12	CASTILLA-LA MANCHA	49.587.987,08	1,63%	96,44%
13	COMUNIDAD FORAL DE NAVARRA	26.918.979,86	0,88%	97,32%
14	LA RIOJA	24.700.291,00	0,81%	98,13%
15	PRINCIPADO DE ASTURIAS	23.330.648,99	0,77%	98,90%
16	EXTREMADURA	19.795.472,54	0,65%	99,55%
17	CANTABRIA	12.750.876,00	0,42%	99,97%
18	CIUDAD AUTÓNOMA DE MELILLA	499.488,00	0,02%	99,99%
19	CIUDAD AUTÓNOMA DE CEUTA	391.330,00	0,01%	100,00%
	<b>ESPAÑA</b>	<b>3.043.395.636,69</b>	<b>100,00%</b>	

© Alfonso Miguel Márquez García. [mmarquez@ujaen.es](mailto:mmarquez@ujaen.es) [@almimargar](https://twitter.com/almimargar)

Departamento de Organización de Empresas, Marketing y Sociología. Universidad de Jaén

Grupo de Investigación UJA "Dirección y Organización para la Competitividad" (SEJ 232). SECOT. Delegación de Jaén

Depósito Legal: J 300 – 2023. ISSN: 3020-6499

Disponible en Repositorio Institucional de Producción Científica de la Universidad de Jaén: <https://ruja.ujaen.es/handle/10953/617>

Disponible en <https://ammarquezgarcia.wixsite.com/mmarquez/informe-semanal-sociedades-espana>

# INFORME SEMANAL DE EMPRENDIMIENTO SOCIETARIO MERCANTIL EN ESPAÑA

Sábado, 1 de junio de 2024

Año 2. Número 22

## ACUMULADO HASTA EL 31 DE MAYO

### CAPITAL SOCIAL SUSCRITO POR LAS SOCIEDADES MERCANTILES QUE HAN PUBLICADO SU INSCRIPCIÓN EN EL BORME EN ESPAÑA HASTA EL 31 DE MAYO DE 2024 POR PROVINCIAS

RANK	PROVINCIA	CAPITAL SOCIAL	%	% ACUM	RANK	PROVINCIA	CAPITAL SOCIAL	%	% ACUM
1	MADRID	694.118.415,19	22,81%	22,81%	26	TOLEDO	22.013.370,00	0,72%	93,20%
2	BARCELONA	476.077.222,98	15,64%	38,45%	27	HUESCA	22.001.435,23	0,72%	93,93%
3	SEVILLA	249.181.539,84	8,19%	46,64%	28	LLEIDA	19.095.700,00	0,63%	94,55%
4	ALICANTE/ ALACANT	216.082.904,81	7,10%	53,74%	29	ALMERÍA	18.979.629,00	0,62%	95,18%
5	VALENCIA/ VALÈNCIA	176.361.010,20	5,79%	59,53%	30	BADAJOS	14.477.582,04	0,48%	95,65%
6	ZARAGOZA	132.152.579,68	4,34%	63,88%	31	CASTELLÓN/ CASTELLÓ	14.287.827,00	0,47%	96,12%
7	MÁLAGA	90.173.582,68	2,96%	66,84%	32	CANTABRIA	12.750.876,00	0,42%	96,54%
8	ILLES BALEARS	78.595.538,32	2,58%	69,42%	33	ALBACETE	11.784.429,00	0,39%	96,93%
9	MURCIA	73.628.265,72	2,42%	71,84%	34	CIUDAD REAL	11.637.235,10	0,38%	97,31%
10	PONTEVEDRA	68.252.692,00	2,24%	74,08%	35	JAÉN	11.419.070,00	0,38%	97,69%
11	GIRONA	60.733.479,44	2,00%	76,08%	36	VALLADOLID	10.528.631,00	0,35%	98,03%
12	CÓRDOBA	60.361.049,00	1,98%	78,06%	37	ARABA/ÁLAVA	9.113.772,00	0,30%	98,33%
13	A CORUÑA	53.140.497,04	1,75%	79,81%	38	BURGOS	7.564.347,58	0,25%	98,58%
14	BIZKAIA	51.670.912,90	1,70%	81,51%	39	LEÓN	6.653.820,33	0,22%	98,80%
15	GIPUZKOA	42.895.077,60	1,41%	82,91%	40	CÁCERES	5.317.890,50	0,17%	98,97%
16	GRANADA	40.484.147,71	1,33%	84,25%	41	OURENSE	5.278.079,00	0,17%	99,15%
17	CÁDIZ	36.920.704,00	1,21%	85,46%	42	LUGO	4.614.686,06	0,15%	99,30%
18	TARRAGONA	36.740.483,25	1,21%	86,67%	43	SALAMANCA	4.509.757,00	0,15%	99,45%
19	NAVARRA	26.918.979,86	0,88%	87,55%	44	HUELVA	3.874.209,00	0,13%	99,57%
20	ZAMORA	26.233.007,00	0,86%	88,41%	45	SEGOVIA	3.499.812,83	0,11%	99,69%
21	SANTA CRUZ DE TENERIFE	25.646.884,75	0,84%	89,25%	46	GUADALAJARA	2.152.894,00	0,07%	99,76%
22	LAS PALMAS	25.250.211,08	0,83%	90,08%	47	CUENCA	2.000.058,98	0,07%	99,83%
23	TERUEL	24.902.829,00	0,82%	90,90%	48	ÁVILA	1.832.364,00	0,06%	99,89%
24	LA RIOJA	24.700.291,00	0,81%	91,71%	49	PALENCIA	1.823.749,00	0,06%	99,95%
25	ASTURIAS	23.330.648,99	0,77%	92,48%	50	SORIA	740.640,00	0,02%	99,97%
					51	MELILLA	499.488,00	0,02%	99,99%
					52	CEUTA	391.330,00	0,01%	100,00%
						<b>ESPAÑA</b>	<b>3.043.395.636,69</b>	<b>100,00%</b>	

© Alfonso Miguel Márquez García. [mmarquez@ujaen.es](mailto:mmarquez@ujaen.es) [@almimargar](https://twitter.com/almimargar)

Departamento de Organización de Empresas, Marketing y Sociología. Universidad de Jaén

Grupo de Investigación UJA "Dirección y Organización para la Competitividad" (SEJ 232). SECOT. Delegación de Jaén

Depósito Legal: J 300 – 2023. ISSN: 3020-6499

Disponible en Repositorio Institucional de Producción Científica de la Universidad de Jaén: <https://ruja.ujaen.es/handle/10953/617>

Disponible en <https://ammarquezgarcia.wixsite.com/mmarquez/informe-semanal-sociedades-espaa>



# INFORME SEMANAL DE EMPRENDIMIENTO SOCIETARIO MERCANTIL EN ESPAÑA

Sábado, 1 de junio de 2024

Año 2. Número 22

El Informe Semanal de Emprendimiento Societario Mercantil en España surge de la actividad investigadora del Prof. Dr. Alfonso Miguel Márquez García, miembro del Grupo de Investigación UJA “Dirección y Organización para la Competitividad” (SEJ 232) de la Universidad de Jaén y de la Delegación de SECOT en Jaén con la intención de *promover el emprendimiento a través de la difusión semanal de los datos de creación de sociedades mercantiles* publicados en el Boletín Oficial del Registro Mercantil (BORME).

El Informe Semanal de Emprendimiento Societario Mercantil en España *presenta de forma gráfica y sencilla los datos semanales y acumulados de creación de sociedades mercantiles* publicados en el BORME hasta la fecha, *desagregados a nivel autonómico y provincial.*

El Informe Semanal de Emprendimiento Societario Mercantil en España pretende ser una *herramienta útil para la difusión de la actividad emprendedora societaria en España, en cada Comunidad Autónoma y en cada provincia.*

La publicación semanal en un formato fácil de interpretar de la creación de sociedades mercantiles desarrollada en España y desagregada a nivel autonómico y provincial, ofrece a los medios de comunicación y a los responsables de las actividades de promoción del emprendimiento una oportunidad de *conocer en tiempo real la actividad emprendedora societaria en España, en su Comunidad Autónoma y en su provincia, y su evolución, comparada también con el resto de territorios.*

Los datos aquí ofrecidos no tienen carácter oficial, aunque proceden de una fuente oficial, el Boletín Oficial del Registro Mercantil ([https://www.boe.es/diario\\_borme/](https://www.boe.es/diario_borme/)). El Registro Mercantil publica datos mensuales de acuerdo a la fecha de inscripción de las empresas. La fecha de publicación en el BORME es siempre posterior, por lo que pueden existir discrepancias dado que en este trabajo se analiza la información publicada diariamente, agregada de forma semanal.

Se permite la utilización de los datos, tablas y gráficos citando la procedencia de los mismos. Puede citarlo así:

Márquez-García, Alfonso Miguel (2024). *Informe Semanal de Emprendimiento Societario Mercantil en España*, 2(22), 27-31 mayo: 1-16. ISSN: 3020-6499.

© Alfonso Miguel Márquez García.  [mmarquez@ujaen.es](mailto:mmarquez@ujaen.es)  [@almimargar](https://twitter.com/almimargar)

Departamento de Organización de Empresas, Marketing y Sociología. Universidad de Jaén

Grupo de Investigación UJA “Dirección y Organización para la Competitividad” (SEJ 232). SECOT. Delegación de Jaén

Depósito Legal: J 300 – 2023. ISSN: 3020-6499

Disponible en Repositorio Institucional de Producción Científica de la Universidad de Jaén: <https://ruja.ujaen.es/handle/10953/617>

Disponible en <https://ammarquezgarcia.wixsite.com/mmarquez/informe-semanal-sociedades-espana>