

Informe Semanal de Emprendimiento Societario Mercantil en España



Año 2

Nº 45

4 al 8 de noviembre de 2024

ISSN: 3020-6499

INFORME SEMANAL DE EMPRENDIMIENTO SOCIETARIO MERCANTIL EN ESPAÑA

Sábado, 9 de noviembre de 2024

Año 2. Número 45

SEMANA DEL 4 AL 8 DE NOVIEMBRE DE 2024

RESUMEN NACIONAL DE SOCIEDADES MERCANTILES QUE HAN PUBLICADO SU INSCRIPCIÓN EN EL BORME EN ESPAÑA



SEMANTAL



2.487 Sociedades Mercantiles publicadas esta semana en España

MAYOR NÚMERO DE INSCRIPCIONES ESTA SEMANA

PROVINCIAS		
	MADRID	634
	BARCELONA	339
	MÁLAGA	139

COMUNIDADES AUTÓNOMAS		
	COMUNIDAD DE MADRID	634
	ANDALUCÍA	409
	CATALUÑA	391

ACUMULADO EN 2024

Sociedades Mercantiles publicadas en el BORME en España
en 2024 hasta hoy **102.225**

MAYOR NÚMERO DE INSCRIPCIONES EN 2024 HASTA HOY

PROVINCIAS		
	MADRID	23.239
	BARCELONA	15.910
	MÁLAGA	6.393

COMUNIDADES AUTÓNOMAS		
	COMUNIDAD DE MADRID	23.239
	CATALUÑA	19.819
	ANDALUCÍA	17.303

© Alfonso Miguel Márquez García. mmarquez@ujaen.es [@almimargar](https://twitter.com/almimargar)

Departamento de Organización de Empresas, Marketing y Sociología. Universidad de Jaén

Grupo de Investigación UJA "Dirección y Organización para la Competitividad" (SEJ 232). SECOT. Delegación de Jaén

Depósito Legal: J 300 – 2023. ISSN: 3020-6499

Disponible en Repositorio Institucional de Producción Científica de la Universidad de Jaén: <https://ruja.ujaen.es/handle/10953/617>

Disponible en <https://ammarquezgarcia.wixsite.com/mmarquez/informe-semanal-sociedades-espana>

INFORME SEMANAL DE EMPRENDIMIENTO SOCIETARIO MERCANTIL EN ESPAÑA

Sábado, 9 de noviembre de 2024

Año 2. Número 45

SEMANA DEL 4 AL 8 DE NOVIEMBRE DE 2024

DISTRIBUCIÓN PROVINCIAL DE SOCIEDADES MERCANTILES QUE HAN PUBLICADO SU INSCRIPCIÓN EN EL BORME ESTA SEMANA

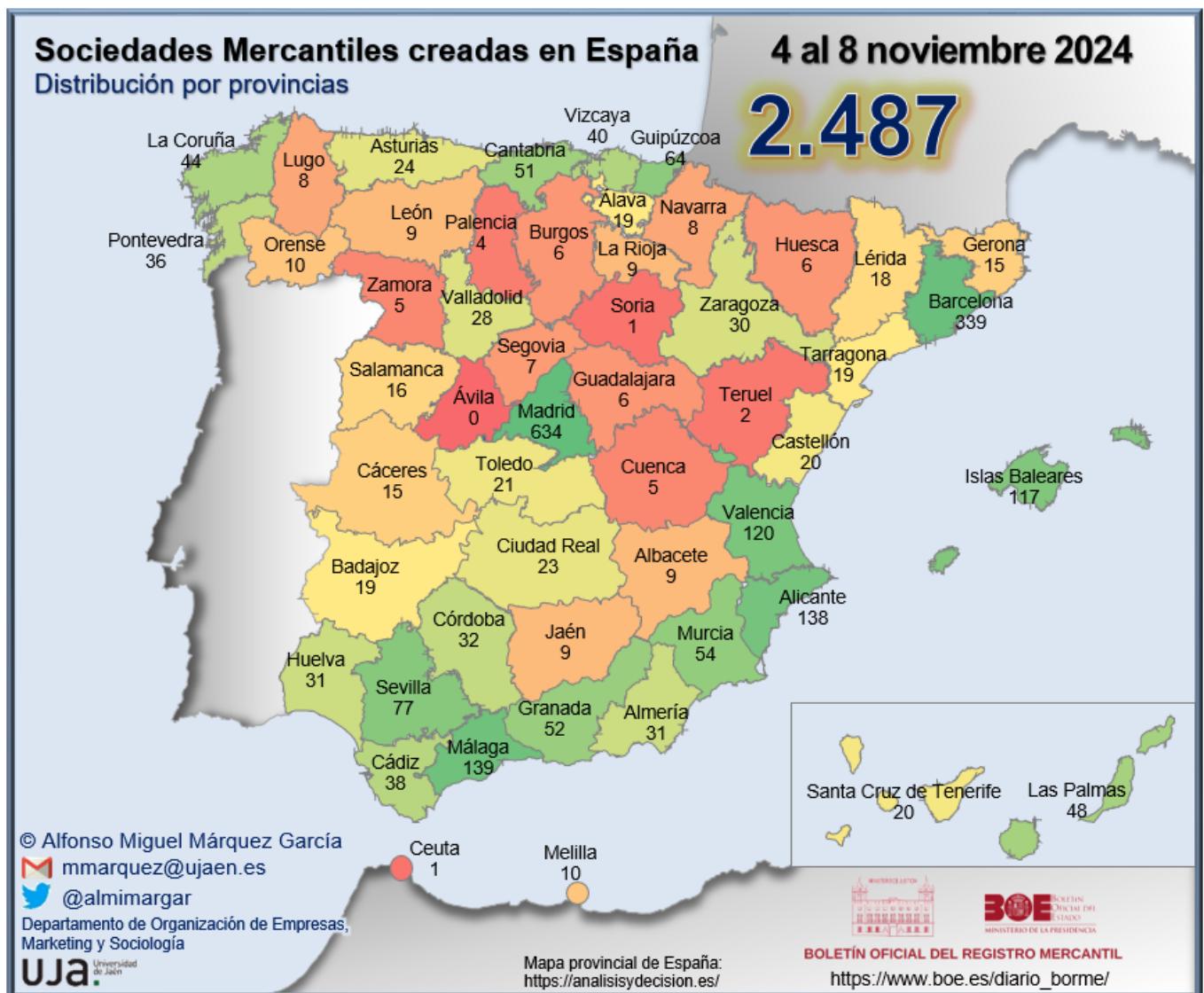

INFORME SEMANAL DE EMPRENDIMIENTO SOCIETARIO MERCANTIL EN ESPAÑA

Sábado, 9 de noviembre de 2024

Año 2. Número 45

SEMANA DEL 4 AL 8 DE NOVIEMBRE DE 2024

RANKING PROVINCIAL DE SOCIEDADES MERCANTILES QUE HAN PUBLICADO SU INSCRIPCIÓN EN EL BORNE EN ESPAÑA ESTA SEMANA

Rank	Provincia	N	%	% Acum.
1	Madrid	634	25,49%	25,49%
2	Barcelona	339	13,63%	39,12%
3	Málaga	139	5,59%	44,71%
4	Alicante/ Alacant	138	5,55%	50,26%
5	Valencia/ València	120	4,83%	55,09%
6	Illes Balears	117	4,70%	59,79%
7	Sevilla	77	3,10%	62,89%
8	Gipuzkoa	64	2,57%	65,46%
9	Murcia	54	2,17%	67,63%
10	Granada	52	2,09%	69,72%
11	Cantabria	51	2,05%	71,77%
12	Las Palmas	48	1,93%	73,70%
13	A Coruña	44	1,77%	75,47%
14	Bizkaia	40	1,61%	77,08%
15	Cádiz	38	1,53%	78,61%
16	Pontevedra	36	1,45%	80,06%
17	Córdoba	32	1,29%	81,34%
18	Almería	31	1,25%	82,59%
19	Huelva	31	1,25%	83,84%
20	Zaragoza	30	1,21%	85,04%
21	Valladolid	28	1,13%	86,17%
22	Asturias	24	0,97%	87,13%
23	Ciudad Real	23	0,92%	88,06%
24	Toledo	21	0,84%	88,90%
25	Castellón/ Castelló	20	0,80%	89,71%
26	Santa Cruz	20	0,80%	90,51%

Rank	Provincia	N	%	% Acum.
	de Tenerife			
27	Araba/Álava	19	0,76%	91,27%
28	Badajoz	19	0,76%	92,04%
29	Tarragona	19	0,76%	92,80%
30	Lleida	18	0,72%	93,53%
31	Salamanca	16	0,64%	94,17%
32	Cáceres	15	0,60%	94,77%
33	Girona	15	0,60%	95,38%
34	Melilla	10	0,40%	95,78%
35	Ourense	10	0,40%	96,18%
36	Albacete	9	0,36%	96,54%
37	Jaén	9	0,36%	96,90%
38	La Rioja	9	0,36%	97,27%
39	León	9	0,36%	97,63%
40	Lugo	8	0,32%	97,95%
41	Navarra	8	0,32%	98,27%
42	Segovia	7	0,28%	98,55%
43	Burgos	6	0,24%	98,79%
44	Guadalajara	6	0,24%	99,03%
45	Huesca	6	0,24%	99,28%
46	Cuenca	5	0,20%	99,48%
47	Zamora	5	0,20%	99,68%
48	Palencia	4	0,16%	99,84%
49	Teruel	2	0,08%	99,92%
50	Ceuta	1	0,04%	99,96%
51	Soria	1	0,04%	100,00%
52	Ávila	0	0,00%	100,00%
	España	2.487	100,00%	

© Alfonso Miguel Márquez García.  mmarquez@ujaen.es  @almimargar

Departamento de Organización de Empresas, Marketing y Sociología. Universidad de Jaén

Grupo de Investigación UJA "Dirección y Organización para la Competitividad" (SEJ 232). SECOT. Delegación de Jaén

Depósito Legal: J 300 – 2023. ISSN: 3020-6499

Disponible en Repositorio Institucional de Producción Científica de la Universidad de Jaén: <https://ruja.ujaen.es/handle/10953/617>

Disponible en <https://ammarquezgarcia.wixsite.com/mmarquez/informe-semanal-sociedades-espana>

INFORME SEMANAL DE EMPRENDIMIENTO SOCIETARIO MERCANTIL EN ESPAÑA

Sábado, 9 de noviembre de 2024

Año 2. Número 45

SEMANA DEL 4 AL 8 DE NOVIEMBRE DE 2024

RANKING POR COMUNIDADES AUTÓNOMAS DE SOCIEDADES MERCANTILES QUE HAN PUBLICADO SU INSCRIPCIÓN EN EL BORME EN ESPAÑA ESTA SEMANA

Rank	COMUNIDAD AUTÓNOMA	N	%	% ACUMULADO
1	COMUNIDAD DE MADRID	634	25,49%	25,49%
2	ANDALUCÍA	409	16,45%	41,94%
3	CATALUÑA	391	15,72%	57,66%
4	COMUNITAT VALENCIANA	278	11,18%	68,84%
5	PAÍS VASCO	123	4,95%	73,78%
6	ILLES BALEARS	117	4,70%	78,49%
7	GALICIA	98	3,94%	82,43%
8	CASTILLA Y LEÓN	76	3,06%	85,48%
9	CANARIAS	68	2,73%	88,22%
10	CASTILLA-LA MANCHA	64	2,57%	90,79%
11	REGIÓN DE MURCIA	54	2,17%	92,96%
12	CANTABRIA	51	2,05%	95,01%
13	ARAGÓN	38	1,53%	96,54%
14	EXTREMADURA	34	1,37%	97,91%
15	PRINCIPADO DE ASTURIAS	24	0,97%	98,87%
16	CIUDAD AUTÓNOMA DE MELILLA	10	0,40%	99,28%
17	LA RIOJA	9	0,36%	99,64%
18	COMUNIDAD FORAL DE NAVARRA	8	0,32%	99,96%
19	CIUDAD AUTÓNOMA DE CEUTA	1	0,04%	100,00%
	ESPAÑA	2.487	100,00%	

© Alfonso Miguel Márquez García.  mmarquez@ujaen.es  @almimargar

Departamento de Organización de Empresas, Marketing y Sociología. Universidad de Jaén

Grupo de Investigación UJA "Dirección y Organización para la Competitividad" (SEJ 232). SECOT. Delegación de Jaén

Depósito Legal: J 300 – 2023. ISSN: 3020-6499

Disponible en Repositorio Institucional de Producción Científica de la Universidad de Jaén: <https://ruja.ujaen.es/handle/10953/617>

Disponible en <https://ammarquezgarcia.wixsite.com/mmarquez/informe-semanal-sociedades-espana>

INFORME SEMANAL DE EMPRENDIMIENTO SOCIETARIO MERCANTIL EN ESPAÑA

Sábado, 9 de noviembre de 2024

Año 2. Número 45

SEMANA DEL 4 AL 8 DE NOVIEMBRE DE 2024

SOCIEDADES MERCANTILES QUE HAN PUBLICADO SU INSCRIPCIÓN EN EL BORNE EN ESPAÑA ESTA SEMANA POR CCAA Y PROVINCIAS

ANDALUCÍA	409	16,45%	CATALUÑA	391	15,72%
Almería	31	1,25%	Barcelona	339	13,63%
Cádiz	38	1,53%	Girona	15	0,60%
Córdoba	32	1,29%	Lleida	18	0,72%
Granada	52	2,09%	Tarragona	19	0,76%
Huelva	31	1,25%	CIUDAD AUTÓNOMA DE CEUTA	1	0,04%
Jaén	9	0,36%	Ceuta	1	0,04%
Málaga	139	5,59%	CIUDAD AUTÓNOMA DE MELILLA	10	0,40%
Sevilla	77	3,10%	Melilla	10	0,40%
ARAGÓN	38	1,53%	COMUNIDAD DE MADRID	634	25,49%
Huesca	6	0,24%	Madrid	634	25,49%
Teruel	2	0,08%	COMUNIDAD FORAL DE NAVARRA	8	0,32%
Zaragoza	30	1,21%	Navarra	8	0,32%
CANARIAS	68	2,73%	COMUNITAT VALENCIANA	278	11,18%
Las Palmas	48	1,93%	Alicante/Alacant	138	5,55%
Santa Cruz de Tenerife	20	0,80%	Castellón/Castelló	20	0,80%
CANTABRIA	51	2,05%	Valencia/València	120	4,83%
Cantabria	51	2,05%	EXTREMADURA	34	1,37%
CASTILLA Y LEÓN	76	3,06%	Badajoz	19	0,76%
Ávila	-	0,00%	Cáceres	15	0,60%
Burgos	6	0,24%	GALICIA	98	3,94%
León	9	0,36%	A Coruña	44	1,77%
Palencia	4	0,16%	Lugo	8	0,32%
Salamanca	16	0,64%	Ourense	10	0,40%
Segovia	7	0,28%	Pontevedra	36	1,45%
Soria	1	0,04%	ILLES BALEARS	117	4,70%
Valladolid	28	1,13%	Illes Balears	117	4,70%
Zamora	5	0,20%	LA RIOJA	9	0,36%
CASTILLA-LA MANCHA	64	2,57%	La Rioja	9	0,36%
Albacete	9	0,36%	PAÍS VASCO	123	4,95%
Ciudad Real	23	0,92%	Araba/Álava	19	0,76%
Cuenca	5	0,20%	Bizkaia	40	1,61%
Guadalajara	6	0,24%	Gipuzkoa	64	2,57%
Toledo	21	0,84%	PRINCIPADO DE ASTURIAS	24	0,97%
			Asturias	24	0,97%
			REGIÓN DE MURCIA	54	2,17%
			Murcia	54	2,17%
			ESPAÑA	2.487	100,00%

© Alfonso Miguel Márquez García.  mmarquez@ujaen.es  @almimargar

Departamento de Organización de Empresas, Marketing y Sociología. Universidad de Jaén

Grupo de Investigación UJA "Dirección y Organización para la Competitividad" (SEJ 232). SECOT. Delegación de Jaén

Depósito Legal: J 300 – 2023. ISSN: 3020-6499

Disponible en Repositorio Institucional de Producción Científica de la Universidad de Jaén: <https://ruja.ujaen.es/handle/10953/617>

Disponible en <https://ammarquegarcia.wixsite.com/mmarquez/informe-semanal-sociedades-espana>

INFORME SEMANAL DE EMPRENDIMIENTO SOCIETARIO MERCANTIL EN ESPAÑA

Sábado, 9 de noviembre de 2024

Año 2. Número 45

SEMANA DEL 4 AL 8 DE NOVIEMBRE DE 2024

CAPITAL SOCIAL SUSCRITO POR LAS SOCIEDADES MERCANTILES QUE HAN PUBLICADO SU INSCRIPCIÓN EN EL BORNE EN ESPAÑA ESTA SEMANA POR CCAA

RANK	CCAA	CAPITAL SOCIAL	%	% ACUM.
1	CATALUÑA	61.093.737,19	52,22%	52,218%
2	COMUNIDAD DE MADRID	18.035.767,34	15,42%	67,634%
3	ANDALUCÍA	14.755.593,00	12,61%	80,246%
4	COMUNITAT VALENCIANA	6.578.023,00	5,62%	85,868%
5	CASTILLA Y LEÓN	5.472.060,00	4,68%	90,546%
6	PAÍS VASCO	3.036.929,64	2,60%	93,141%
7	ILLES BALEARS	2.481.683,00	2,12%	95,262%
8	GALICIA	1.684.051,00	1,44%	96,702%
9	CANTABRIA	906.762,00	0,78%	97,477%
10	REGIÓN DE MURCIA	857.883,00	0,73%	98,210%
11	CANARIAS	507.529,00	0,43%	98,644%
12	ARAGÓN	500.594,00	0,43%	99,072%
13	CASTILLA-LA MANCHA	308.076,00	0,26%	99,335%
14	LA RIOJA	260.000,00	0,22%	99,557%
15	PRINCIPADO DE ASTURIAS	223.400,00	0,19%	99,748%
16	EXTREMADURA	218.524,86	0,19%	99,935%
17	CIUDAD AUTÓNOMA DE MELILLA	49.000,00	0,04%	99,977%
18	COMUNIDAD FORAL DE NAVARRA	24.000,00	0,02%	99,997%
19	CIUDAD AUTÓNOMA DE CEUTA	3.000,00	0,00%	100,000%
	ESPAÑA	116.996.613,03	100,00%	

© Alfonso Miguel Márquez García.  mmarquez@ujaen.es  @almimargar

Departamento de Organización de Empresas, Marketing y Sociología. Universidad de Jaén

Grupo de Investigación UJA "Dirección y Organización para la Competitividad" (SEJ 232). SECOT. Delegación de Jaén

Déposito Legal: J 300 – 2023. ISSN: 3020-6499

Disponible en Repositorio Institucional de Producción Científica de la Universidad de Jaén: <https://ruja.ujaen.es/handle/10953/617>

Disponible en <https://ammarquezgarcia.wixsite.com/mmarquez/informe-semanal-sociedades-espana>

INFORME SEMANAL DE EMPRENDIMIENTO SOCIETARIO MERCANTIL EN ESPAÑA

Sábado, 9 de noviembre de 2024

Año 2. Número 45

SEMANA DEL 4 AL 8 DE NOVIEMBRE DE 2024

CAPITAL SOCIAL SUSCRITO POR LAS SOCIEDADES MERCANTILES QUE HAN PUBLICADO SU INSCRIPCIÓN EN EL BORME EN ESPAÑA ESTA SEMANA POR PROVINCIAS

RANK	PROVINCIA	CAPITAL SOCIAL	%	% ACUM.	RANK	PROVINCIA	CAPITAL SOCIAL	%	% ACUM.
1	BARCELONA	59.686.556,19	51,02%	51,02%	27	LA RIOJA	260.000,00	0,22%	98,29%
2	MADRID	18.035.767,34	15,42%	66,43%	28	ASTURIAS	223.400,00	0,19%	98,48%
3	MÁLAGA	5.967.440,00	5,10%	71,53%	29	HUESCA	221.330,00	0,19%	98,67%
4	VALENCIA/ VALÈNCIA	4.646.564,00	3,97%	75,50%	30	ARABA/ ÁLAVA	221.150,00	0,19%	98,85%
5	GRANADA	4.424.845,00	3,78%	79,29%	31	HUELVA	201.566,00	0,17%	99,03%
6	SALAMANCA	4.362.109,00	3,73%	83,01%	32	CIUDAD REAL	168.221,00	0,14%	99,17%
7	ILLES BALEARS	2.481.683,00	2,12%	85,13%	33	BADAJOS	145.324,86	0,12%	99,29%
8	GIPUZKOA	2.339.969,64	2,00%	87,13%	34	SANTA CRUZ DE TENERIFE	135.204,00	0,12%	99,41%
9	SEVILLA	1.597.803,00	1,37%	88,50%	35	PALENCIA	101.894,00	0,09%	99,50%
10	CÁDIZ	1.541.682,00	1,32%	89,82%	36	LEÓN	97.591,00	0,08%	99,58%
11	ALICANTE/ ALACANT	1.365.759,00	1,17%	90,99%	37	OURENSE	86.800,00	0,07%	99,65%
12	CANTABRIA	906.762,00	0,78%	91,76%	38	CÁCERES	73.200,00	0,06%	99,72%
13	MURCIA	857.883,00	0,73%	92,49%	39	TOLEDO	65.145,00	0,06%	99,77%
14	PONTEVEDRA	844.907,00	0,72%	93,22%	40	LUGO	50.100,00	0,04%	99,82%
15	A CORUÑA	702.244,00	0,60%	93,82%	41	MELILLA	49.000,00	0,04%	99,86%
16	CASTELLÓN/ CASTELLÓ	565.700,00	0,48%	94,30%	42	ALBACETE	34.310,00	0,03%	99,89%
17	TARRAGONA	538.141,00	0,46%	94,76%	43	NAVARRA	24.000,00	0,02%	99,91%
18	CÓRDOBA	535.140,00	0,46%	95,22%	44	JAÉN	23.611,00	0,02%	99,93%
19	VALLADOLID	501.482,00	0,43%	95,65%	45	CUENCA	22.000,00	0,02%	99,95%
20	LLEIDA	499.949,00	0,43%	96,07%	46	GUADALAJARA	18.400,00	0,02%	99,96%
21	BIZKAIA	475.810,00	0,41%	96,48%	47	ZAMORA	15.624,00	0,01%	99,98%
22	ALMERÍA	463.506,00	0,40%	96,88%	48	BURGOS	15.200,00	0,01%	99,99%
23	SEGOVIA	375.060,00	0,32%	97,20%	49	TERUEL	7.000,00	0,01%	99,99%
24	LAS PALMAS	372.325,00	0,32%	97,51%	50	SORIA	3.100,00	0,00%	100,00%
25	GIRONA	369.091,00	0,32%	97,83%	51	CEUTA	3.000,00	0,00%	100,00%
26	ZARAGOZA	272.264,00	0,23%	98,06%	52	ÁVILA	-	0,00%	100,00%
						ESPAÑA	116.996.613,03	100,00%	

© Alfonso Miguel Márquez García. mmarquez@ujaen.es [@almimargar](https://twitter.com/almimargar)

Departamento de Organización de Empresas, Marketing y Sociología. Universidad de Jaén

Grupo de Investigación UJA "Dirección y Organización para la Competitividad" (SEJ 232). SECOT. Delegación de Jaén

Depósito Legal: J 300 – 2023. ISSN: 3020-6499

Disponible en Repositorio Institucional de Producción Científica de la Universidad de Jaén: <https://ruja.ujaen.es/handle/10953/617>

Disponible en <https://ammarquezgarcia.wixsite.com/mmarquez/informe-semanal-sociedades-espana>

INFORME SEMANAL DE EMPRENDIMIENTO SOCIETARIO MERCANTIL EN ESPAÑA

Sábado, 9 de noviembre de 2024

Año 2. Número 45

ACUMULADO HASTA EL 8 DE NOVIEMBRE

ACUMULADO EN 2024

DISTRIBUCIÓN PROVINCIAL DE SOCIEDADES MERCANTILES QUE HAN PUBLICADO SU INSCRIPCIÓN EN EL BORME HASTA EL 8 DE NOVIEMBRE DE 2024

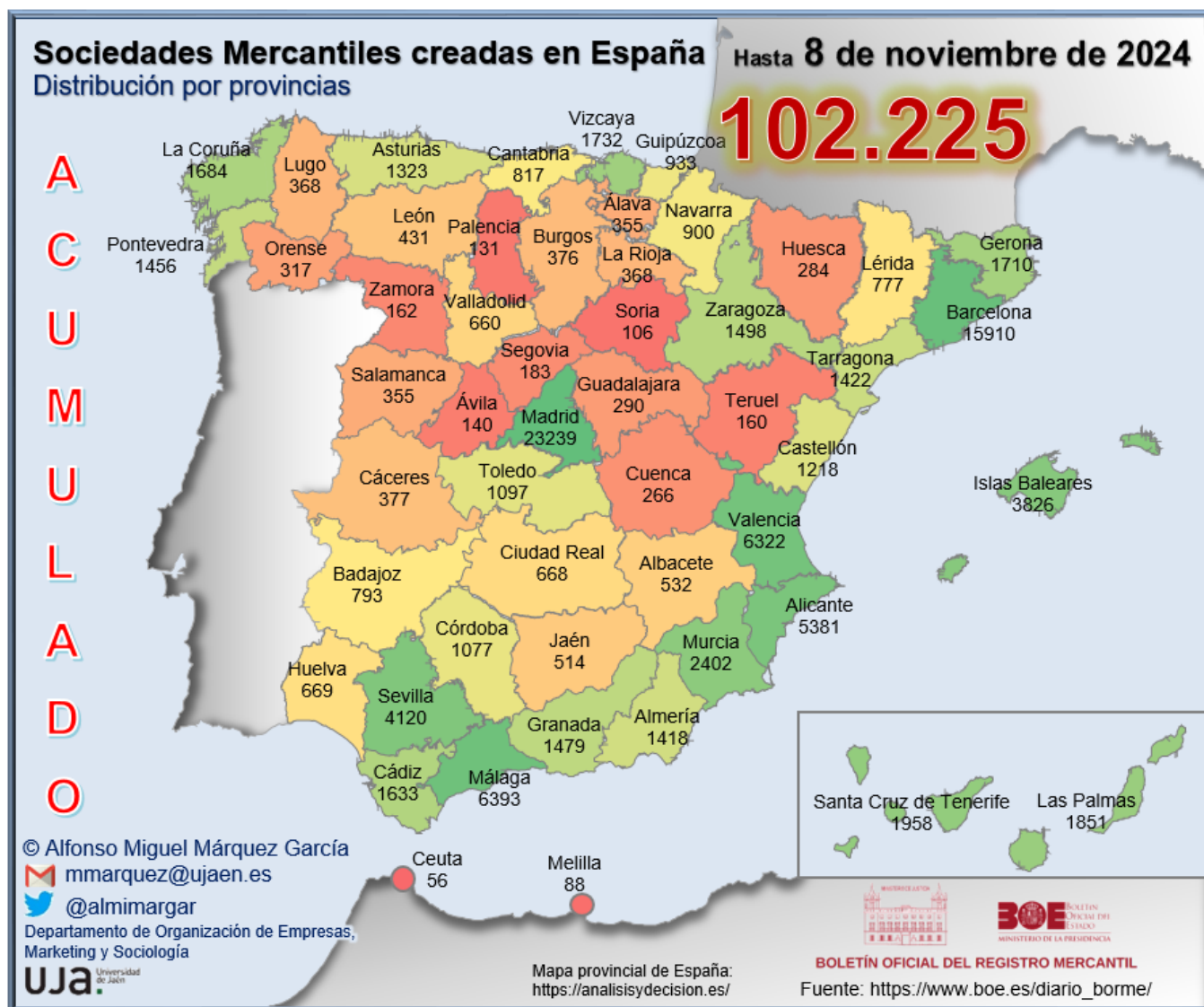

INFORME SEMANAL DE EMPREDIMIENTO SOCIETARIO MERCANTIL EN ESPAÑA

Sábado, 9 de noviembre de 2024

Año 2. Número 45

ACUMULADO HASTA EL 8 DE NOVIEMBRE

RANKING PROVINCIAL DE SOCIEDADES MERCANTILES QUE HAN PUBLICADO SU INSCRIPCIÓN EN EL BORNE EN ESPAÑA HASTA EL 8 DE NOVIEMBRE DE 2024

Rank	Provincia	N	%	% Acum.
1	Madrid	23.239	22,73%	22,73%
2	Barcelona	15.910	15,56%	38,30%
3	Málaga	6.393	6,25%	44,55%
4	Valencia/ València	6.322	6,18%	50,74%
5	Alicante/ Alacant	5.381	5,26%	56,00%
6	Sevilla	4.120	4,03%	60,03%
7	Illes Balears	3.826	3,74%	63,77%
8	Murcia	2.402	2,35%	66,12%
9	Santa Cruz de Tenerife	1.958	1,92%	68,04%
10	Las Palmas	1.851	1,81%	69,85%
11	Bizkaia	1.732	1,69%	71,54%
12	Girona	1.710	1,67%	73,21%
13	A Coruña	1.684	1,65%	74,86%
14	Cádiz	1.633	1,60%	76,46%
15	Zaragoza	1.498	1,47%	77,93%
16	Granada	1.479	1,45%	79,37%
17	Pontevedra	1.456	1,42%	80,80%
18	Tarragona	1.422	1,39%	82,19%
19	Almería	1.418	1,39%	83,57%
20	Asturias	1.323	1,29%	84,87%
21	Castellón/ Castelló	1.218	1,19%	86,06%
22	Toledo	1.097	1,07%	87,13%
23	Córdoba	1.077	1,05%	88,19%
24	Gipuzkoa	933	0,91%	89,10%
25	Navarra	900	0,88%	89,98%

Rank	Provincia	N	%	% Acum.
26	Cantabria	817	0,80%	90,78%
27	Badajoz	793	0,78%	91,55%
28	Lleida	777	0,76%	92,31%
29	Huelva	669	0,65%	92,97%
30	Ciudad Real	668	0,65%	93,62%
31	Valladolid	660	0,65%	94,27%
32	Albacete	532	0,52%	94,79%
33	Jaén	514	0,50%	95,29%
34	León	431	0,42%	95,71%
35	Cáceres	377	0,37%	96,08%
36	Burgos	376	0,37%	96,45%
37	La Rioja	368	0,36%	96,81%
38	Lugo	368	0,36%	97,17%
39	Araba/Álava	355	0,35%	97,52%
40	Salamanca	355	0,35%	97,86%
41	Ourense	317	0,31%	98,17%
42	Guadalajara	290	0,28%	98,46%
43	Huesca	284	0,28%	98,74%
44	Cuenca	266	0,26%	99,00%
45	Segovia	183	0,18%	99,18%
46	Zamora	162	0,16%	99,33%
47	Teruel	160	0,16%	99,49%
48	Ávila	140	0,14%	99,63%
49	Palencia	131	0,13%	99,76%
50	Soria	106	0,10%	99,86%
51	Melilla	88	0,09%	99,95%
52	Ceuta	56	0,05%	100,00%
	España	102.225	100,00%	

© Alfonso Miguel Márquez García.  mmarquez@ujaen.es  @almimargar

Departamento de Organización de Empresas, Marketing y Sociología. Universidad de Jaén

Grupo de Investigación UJA "Dirección y Organización para la Competitividad" (SEJ 232). SECOT. Delegación de Jaén

Depósito Legal: J 300 – 2023. ISSN: 3020-6499

Disponible en Repositorio Institucional de Producción Científica de la Universidad de Jaén: <https://ruja.ujaen.es/handle/10953/617>

Disponible en <https://ammarquezgarcia.wixsite.com/mmarquez/informe-semanal-sociedades-espana>

INFORME SEMANAL DE EMPRENDIMIENTO SOCIETARIO MERCANTIL EN ESPAÑA

Sábado, 9 de noviembre de 2024

Año 2. Número 45

ACUMULADO HASTA EL 8 DE NOVIEMBRE RANKING POR COMUNIDADES AUTÓNOMAS DE SOCIEDADES MERCANTILES QUE HAN PUBLICADO SU INSCRIPCIÓN EN EL BORME EN ESPAÑA HASTA EL 8 DE NOVIEMBRE DE 2024

Rank	COMUNIDAD AUTÓNOMA	N	%	% ACUMULADO
1	COMUNIDAD DE MADRID	23.239	22,73%	22,73%
2	CATALUÑA	19.819	19,39%	42,12%
3	ANDALUCÍA	17.303	16,93%	59,05%
4	COMUNITAT VALENCIANA	12.921	12,64%	71,69%
5	ILLES BALEARS	3.826	3,74%	75,43%
6	GALICIA	3.825	3,74%	79,17%
7	CANARIAS	3.809	3,73%	82,90%
8	PAÍS VASCO	3.020	2,95%	85,85%
9	CASTILLA-LA MANCHA	2.853	2,79%	88,64%
10	CASTILLA Y LEÓN	2.544	2,49%	91,13%
11	REGIÓN DE MURCIA	2.402	2,35%	93,48%
12	ARAGÓN	1.942	1,90%	95,38%
13	PRINCIPADO DE ASTURIAS	1.323	1,29%	96,67%
14	EXTREMADURA	1.170	1,14%	97,82%
15	COMUNIDAD FORAL DE NAVARRA	900	0,88%	98,70%
16	CANTABRIA	817	0,80%	99,50%
17	LA RIOJA	368	0,36%	99,86%
18	CIUDAD AUTÓNOMA DE MELILLA	88	0,09%	99,95%
19	CIUDAD AUTÓNOMA DE CEUTA	56	0,05%	100,00%
	ESPAÑA	102.225	100,00%	

© Alfonso Miguel Márquez García.  mmarquez@ujaen.es  @almimargar

Departamento de Organización de Empresas, Marketing y Sociología. Universidad de Jaén

Grupo de Investigación UJA "Dirección y Organización para la Competitividad" (SEJ 232). SECOT. Delegación de Jaén

Déposito Legal: J 300 – 2023. ISSN: 3020-6499

Disponible en Repositorio Institucional de Producción Científica de la Universidad de Jaén: <https://ruja.ujaen.es/handle/10953/617>

Disponible en <https://ammarquezgarcia.wixsite.com/mmarquez/informe-semanal-sociedades-espana>

INFORME SEMANAL DE EMPRESARIADO SOCIETARIO MERCANTIL EN ESPAÑA

Sábado, 9 de noviembre de 2024

Año 2. Número 45

ACUMULADO HASTA EL 8 DE NOVIEMBRE

SOCIEDADES MERCANTILES QUE HAN PUBLICADO SU INSCRIPCIÓN EN EL BORME HASTA EL 8 DE NOVIEMBRE DE 2024 POR CCAA Y PROVINCIAS

ANDALUCÍA	17.303	16,93%	CATALUÑA	19.819	19,39%
Almería	1.418	1,39%	Barcelona	15.910	15,56%
Cádiz	1.633	1,60%	Girona	1.710	1,67%
Córdoba	1.077	1,05%	Lleida	777	0,76%
Granada	1.479	1,45%	Tarragona	1.422	1,39%
Huelva	669	0,65%	CIUDAD AUTÓNOMA DE CEUTA	56	0,05%
Jaén	514	0,50%	Ceuta	56	0,05%
Málaga	6.393	6,25%	CIUDAD AUTÓNOMA DE MELILLA	88	0,09%
Sevilla	4.120	4,03%	Melilla	88	0,09%
ARAGÓN	1.942	1,90%	COMUNIDAD DE MADRID	23.239	22,73%
Huesca	284	0,28%	Madrid	23.239	22,73%
Teruel	160	0,16%	COMUNIDAD FORAL DE NAVARRA	900	0,88%
Zaragoza	1.498	1,47%	Navarra	900	0,88%
CANARIAS	3.809	3,73%	COMUNITAT VALENCIANA	12.921	12,64%
Las Palmas	1.851	1,81%	Alicante/Alacant	5.381	5,26%
Santa Cruz de Tenerife	1.958	1,92%	Castellón/Castelló	1.218	1,19%
CANTABRIA	817	0,80%	Valencia/València	6.322	6,18%
Cantabria	817	0,80%	EXTREMADURA	1.170	1,14%
CASTILLA Y LEÓN	2.544	2,49%	Badajoz	793	0,78%
Ávila	140	0,14%	Cáceres	377	0,37%
Burgos	376	0,37%	GALICIA	3.825	3,74%
León	431	0,42%	A Coruña	1.684	1,65%
Palencia	131	0,13%	Lugo	368	0,36%
Salamanca	355	0,35%	Ourense	317	0,31%
Segovia	183	0,18%	Pontevedra	1.456	1,42%
Soria	106	0,10%	ILLES BALEARS	3.826	3,74%
Valladolid	660	0,65%	Illes Balears	3.826	3,74%
Zamora	162	0,16%	LA RIOJA	368	0,36%
CASTILLA-LA MANCHA	2.853	2,79%	La Rioja	368	0,36%
Albacete	532	0,52%	PAÍS VASCO	3.020	2,95%
Ciudad Real	668	0,65%	Araba/Álava	355	0,35%
Cuenca	266	0,26%	Bizkaia	1.732	1,69%
Guadalajara	290	0,28%	Gipuzkoa	933	0,91%
Toledo	1.097	1,07%	PRINCIPADO DE ASTURIAS	1.323	1,29%
			Asturias	1.323	1,29%
			REGIÓN DE MURCIA	2.402	2,35%
			Murcia	2.402	2,35%
			ESPAÑA	102.225	100,00%

© Alfonso Miguel Márquez García. mmarquez@ujaen.es [@almimargar](https://twitter.com/almimargar)

Departamento de Organización de Empresas, Marketing y Sociología. Universidad de Jaén

Grupo de Investigación UJA "Dirección y Organización para la Competitividad" (SEJ 232). SECOT. Delegación de Jaén

Depósito Legal: J 300 – 2023. ISSN: 3020-6499

Disponible en Repositorio Institucional de Producción Científica de la Universidad de Jaén: <https://ruja.ujaen.es/handle/10953/617>

Disponible en <https://ammarquezgarcia.wixsite.com/mmarquez/informe-semanal-sociedades-espana>

INFORME SEMANAL DE EMPRENDIMIENTO SOCIETARIO MERCANTIL EN ESPAÑA

Sábado, 9 de noviembre de 2024

Año 2. Número 45

ACUMULADO HASTA EL 8 DE NOVIEMBRE

MEDIA SEMANAL PROVINCIAL DE SOCIEDADES MERCANTILES QUE HAN PUBLICADO SU INSCRIPCIÓN EN EL BORME HASTA EL 8 DE NOVIEMBRE

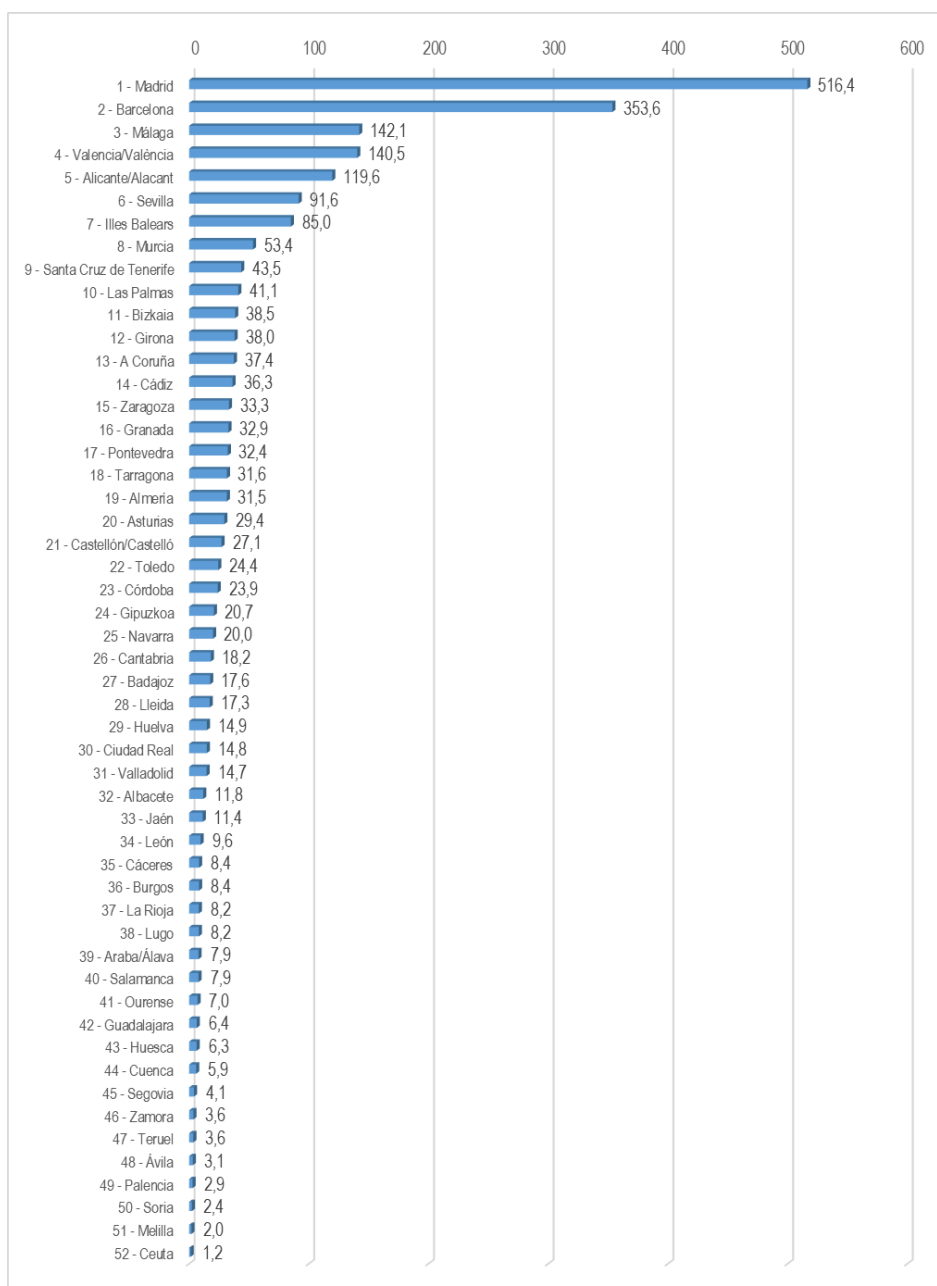

© Alfonso Miguel Márquez García. mmarquez@ujaen.es [@almimargar](https://twitter.com/almimargar)

Departamento de Organización de Empresas, Marketing y Sociología. Universidad de Jaén

Grupo de Investigación UJA "Dirección y Organización para la Competitividad" (SEJ 232). SECOT. Delegación de Jaén

Depósito Legal: J 300 – 2023. ISSN: 3020-6499

Disponible en Repositorio Institucional de Producción Científica de la Universidad de Jaén: <https://ruja.ujaen.es/handle/10953/617>

Disponible en <https://ammarquezgarcia.wixsite.com/mmarquez/informe-semanal-sociedades-espana>

INFORME SEMANAL DE EMPRENDIMIENTO SOCIETARIO MERCANTIL EN ESPAÑA

Sábado, 9 de noviembre de 2024

Año 2. Número 45

ACUMULADO HASTA EL 8 DE NOVIEMBRE

MEDIA SEMANAL POR CCAA DE SOCIEDADES MERCANTILES QUE HAN PUBLICADO SU INSCRIPCIÓN EN EL BORME HASTA EL 8 DE NOVIEMBRE

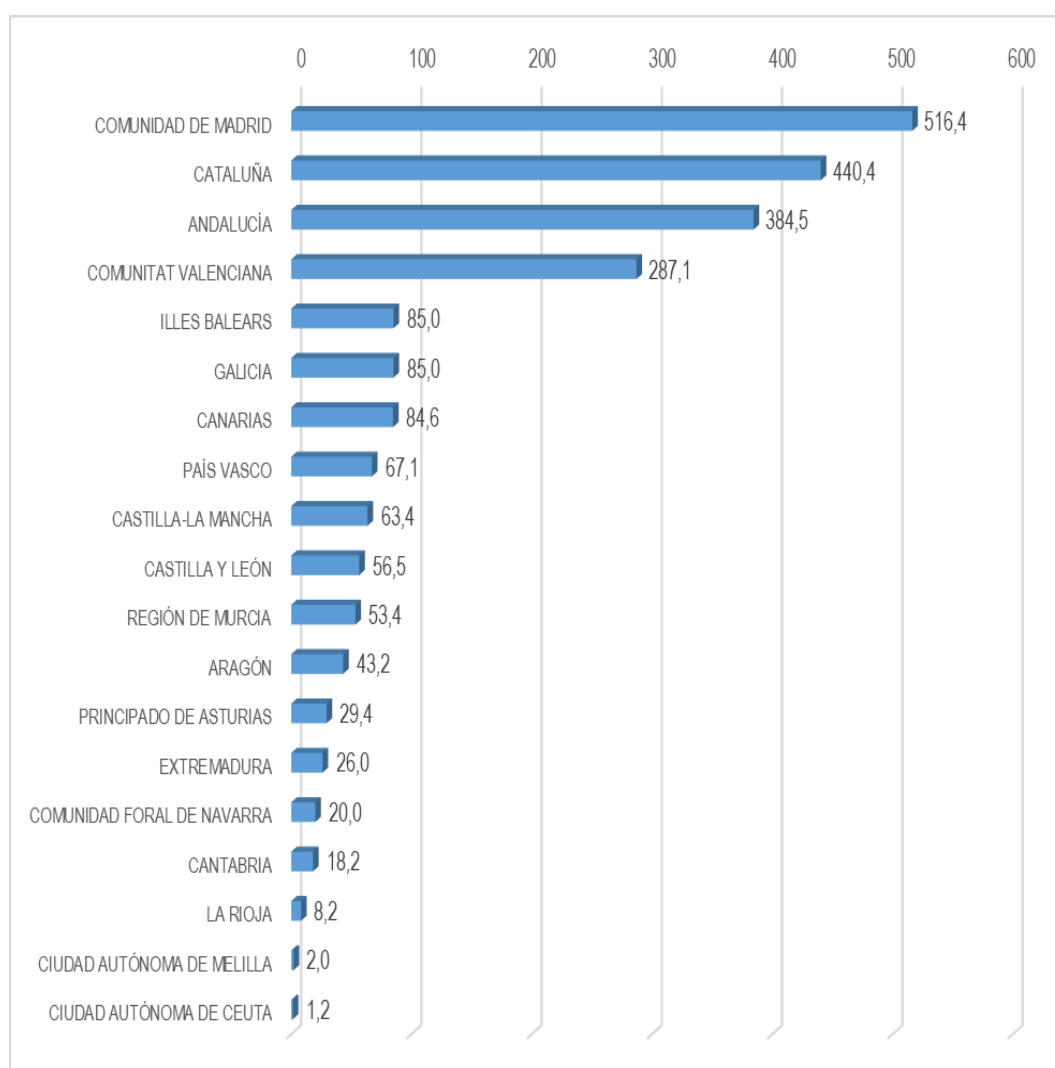

© Alfonso Miguel Márquez García. [✉ mmarquez@ujaen.es](mailto:mmarquez@ujaen.es) [🐦 @almimargar](https://twitter.com/almimargar)

Departamento de Organización de Empresas, Marketing y Sociología. Universidad de Jaén

Grupo de Investigación UJA "Dirección y Organización para la Competitividad" (SEJ 232). SECOT. Delegación de Jaén

Depósito Legal: J 300 – 2023. ISSN: 3020-6499

Disponible en Repositorio Institucional de Producción Científica de la Universidad de Jaén: <https://ruja.ujaen.es/handle/10953/617>

Disponible en <https://ammarquezgarcia.wixsite.com/mmarquez/informe-semanal-sociedades-espana>

INFORME SEMANAL DE EMPRENDIMIENTO SOCIETARIO MERCANTIL EN ESPAÑA

Sábado, 9 de noviembre de 2024

Año 2. Número 45

ACUMULADO HASTA EL 8 DE NOVIEMBRE

CAPITAL SOCIAL SUSCRITO POR LAS SOCIEDADES MERCANTILES
QUE HAN PUBLICADO SU INSCRIPCIÓN EN EL BORME EN ESPAÑA
HASTA EL 8 DE NOVIEMBRE DE 2024 POR CCAA

RANK	CCAA	CAPITAL SOCIAL	%	% ACUM.
1	COMUNIDAD DE MADRID	1.226.228.713,50	24,41%	24,41%
2	CATALUÑA	978.500.349,96	19,48%	43,90%
3	ANDALUCÍA	821.772.184,60	16,36%	60,26%
4	COMUNITAT VALENCIANA	608.539.591,03	12,12%	72,37%
5	ARAGÓN	268.171.108,41	5,34%	77,71%
6	GALICIA	222.143.549,57	4,42%	82,14%
7	PAÍS VASCO	161.721.532,16	3,22%	85,36%
8	REGIÓN DE MURCIA	154.344.894,39	3,07%	88,43%
9	CASTILLA Y LEÓN	135.470.647,64	2,70%	91,13%
10	ILLES BALEARS	112.783.239,41	2,25%	93,37%
11	CANARIAS	85.962.805,81	1,71%	95,08%
12	CASTILLA-LA MANCHA	80.621.940,96	1,61%	96,69%
13	PRINCIPADO DE ASTURIAS	43.130.712,99	0,86%	97,55%
14	COMUNIDAD FORAL DE NAVARRA	36.576.085,11	0,73%	98,28%
15	EXTREMADURA	36.513.057,40	0,73%	99,00%
16	LA RIOJA	29.283.435,00	0,58%	99,59%
17	CANTABRIA	17.975.312,39	0,36%	99,94%
18	CIUDAD AUTÓNOMA DE MELILLA	1.976.164,00	0,04%	99,98%
19	CIUDAD AUTÓNOMA DE CEUTA	840.560,00	0,02%	100,00%
	ESPAÑA	5.022.555.884,33	100,00%	

© Alfonso Miguel Márquez García. mmarquez@ujaen.es [@almimargar](https://twitter.com/almimargar)

Departamento de Organización de Empresas, Marketing y Sociología. Universidad de Jaén

Grupo de Investigación UJA "Dirección y Organización para la Competitividad" (SEJ 232). SECOT. Delegación de Jaén

Déposito Legal: J 300 – 2023. ISSN: 3020-6499

Disponible en Repositorio Institucional de Producción Científica de la Universidad de Jaén: <https://ruja.ujaen.es/handle/10953/617>

Disponible en <https://ammarquezgarcia.wixsite.com/mmarquez/informe-semanal-sociedades-espana>

INFORME SEMANAL DE EMPRESARIADO SOCIETARIO MERCANTIL EN ESPAÑA

Sábado, 9 de noviembre de 2024

Año 2. Número 45

ACUMULADO HASTA EL 8 DE NOVIEMBRE

CAPITAL SOCIAL SUSCRITO POR LAS SOCIEDADES MERCANTILES QUE HAN PUBLICADO SU INSCRIPCIÓN EN EL BORNE EN ESPAÑA HASTA EL 8 DE NOVIEMBRE DE 2024 POR PROVINCIAS

RANK	PROVINCIA	CAPITAL SOCIAL	%	% ACUM	RANK	PROVINCIA	CAPITAL SOCIAL	%	% ACUM
1	MADRID	1.226.228.713,50	24,41%	24,41%	26	NAVARRA	36.576.085,11	0,73%	91,84%
2	BARCELONA	776.090.293,24	15,45%	39,87%	27	VALLADOLID	35.943.714,00	0,72%	92,55%
3	SEVILLA	322.085.262,94	6,41%	46,28%	28	TOLEDO	33.764.127,18	0,67%	93,22%
4	VALENCIA/ VALÈNCIA	295.067.955,22	5,87%	52,15%	29	TERUEL	31.814.937,27	0,63%	93,86%
5	ALICANTE/ ALACANT	275.394.189,81	5,48%	57,64%	30	ZAMORA	30.801.724,00	0,61%	94,47%
6	MÁLAGA	228.718.162,33	4,55%	62,19%	31	LA RIOJA	29.283.435,00	0,58%	95,05%
7	ZARAGOZA	161.732.744,84	3,22%	65,41%	32	BADAJOS	25.601.260,90	0,51%	95,56%
8	MURCIA	154.344.894,39	3,07%	68,48%	33	OURENSE	23.918.849,00	0,48%	96,04%
9	ILLES BALEARS	112.783.239,41	2,25%	70,73%	34	BURGOS	21.541.109,64	0,43%	96,47%
10	PONTEVEDRA	93.880.382,00	1,87%	72,60%	35	ALBACETE	20.718.858,00	0,41%	96,88%
11	CÓRDOBA	92.321.786,00	1,84%	74,44%	36	CANTABRIA	17.975.312,39	0,36%	97,24%
12	A CORUÑA	92.125.912,19	1,83%	76,27%	37	CIUDAD REAL	17.950.182,80	0,36%	97,60%
13	GIRONA	86.403.968,47	1,72%	77,99%	38	JAÉN	17.466.480,00	0,35%	97,94%
14	BIZKAIA	80.722.308,00	1,61%	79,60%	39	ARABA/ ÁLAVA	14.698.745,80	0,29%	98,24%
15	HUESCA	74.623.426,30	1,49%	81,08%	40	LEÓN	14.250.469,33	0,28%	98,52%
16	LLEIDA	66.951.609,00	1,33%	82,42%	41	LUGO	12.218.406,38	0,24%	98,76%
17	GIPUZKOA	66.300.478,36	1,32%	83,74%	42	SALAMANCA	11.640.027,00	0,23%	99,00%
18	GRANADA	56.623.556,96	1,13%	84,87%	43	CÁCERES	10.911.796,50	0,22%	99,21%
19	CÁDIZ	55.083.091,66	1,10%	85,96%	44	SORIA	10.690.546,00	0,21%	99,43%
20	TARRAGONA	49.054.479,25	0,98%	86,94%	45	HUELVA	7.265.246,30	0,14%	99,57%
21	SANTA CRUZ DE TENERIFE	43.382.206,87	0,86%	87,80%	46	CUENCA	4.930.241,98	0,10%	99,67%
22	ASTURIAS	43.130.712,99	0,86%	88,66%	47	SEGOVIA	4.891.592,83	0,10%	99,77%
23	LAS PALMAS	42.580.598,94	0,85%	89,51%	48	GUADALAJARA	3.258.531,00	0,06%	99,83%
24	ALMERÍA	42.208.598,41	0,84%	90,35%	49	PALENCIA	2.902.533,00	0,06%	99,89%
25	CASTELLÓN/ CASTELLÓ	38.077.446,00	0,76%	91,11%	50	ÁVILA	2.808.931,84	0,06%	99,94%
					51	MELILLA	1.976.164,00	0,04%	99,98%
					52	CEUTA	840.560,00	0,02%	100,00%
						ESPAÑA	5.022.555.884,33	100,00%	

© Alfonso Miguel Márquez García. mmarquez@ujaen.es [@almimargar](https://twitter.com/almimargar)

Departamento de Organización de Empresas, Marketing y Sociología. Universidad de Jaén

Grupo de Investigación UJA "Dirección y Organización para la Competitividad" (SEJ 232). SECOT. Delegación de Jaén

Depósito Legal: J 300 – 2023. ISSN: 3020-6499

Disponible en Repositorio Institucional de Producción Científica de la Universidad de Jaén: <https://ruja.ujaen.es/handle/10953/617>

Disponible en <https://ammarquezgarcia.wixsite.com/mmarquez/informe-semanal-sociedades-espana>

INFORME SEMANAL DE EMPRENDIMIENTO SOCIETARIO MERCANTIL EN ESPAÑA

Sábado, 9 de noviembre de 2024

Año 2. Número 45

El Informe Semanal de Emprendimiento Societario Mercantil en España surge de la actividad investigadora del Prof. Dr. Alfonso Miguel Márquez García, miembro del Grupo de Investigación UJA “Dirección y Organización para la Competitividad” (SEJ 232) de la Universidad de Jaén, secretario del Observatorio del Ecosistema Emprendedor de Andalucía (OEEA) y socio de la Delegación de SECOT en Jaén con la intención de *promover el emprendimiento a través de la difusión semanal de los datos de creación de sociedades mercantiles* publicados en el Boletín Oficial del Registro Mercantil (BORME).

El Informe Semanal de Emprendimiento Societario Mercantil en España *presenta de forma gráfica y sencilla los datos semanales y acumulados de creación de sociedades mercantiles* publicados en el BORME hasta la fecha, *desagregados a nivel autonómico y provincial.*

El Informe Semanal de Emprendimiento Societario Mercantil en España pretende ser una *herramienta útil para la difusión de la actividad emprendedora societaria en España, en cada Comunidad Autónoma y en cada provincia.*

La publicación semanal en un formato fácil de interpretar de la creación de sociedades mercantiles desarrollada en España y desagregada a nivel autonómico y provincial, ofrece a los medios de comunicación y a los responsables de las actividades de promoción del emprendimiento una oportunidad de *conocer en tiempo real la actividad emprendedora societaria en España, en su Comunidad Autónoma y en su provincia, y su evolución, comparada también con el resto de territorios.*

Los datos aquí ofrecidos no tienen carácter oficial, aunque proceden de una fuente oficial, el Boletín Oficial del Registro Mercantil (https://www.boe.es/diario_borme/). El Registro Mercantil publica datos mensuales de acuerdo a la fecha de inscripción de las empresas. La fecha de publicación en el BORME es siempre posterior, por lo que pueden existir discrepancias dado que en este trabajo se analiza la información publicada diariamente, agregada de forma semanal.

Se permite la utilización de los datos, tablas y gráficos citando la procedencia de los mismos. Puede citarlo así:

Márquez-García, Alfonso Miguel (2024). *Informe Semanal de Emprendimiento Societario Mercantil en España*, 2(45), 4-8 noviembre: 1-16. ISSN: 3020-6499.

© Alfonso Miguel Márquez García.  mmarquez@ujaen.es  [@almimargar](https://twitter.com/almimargar)

Departamento de Organización de Empresas, Marketing y Sociología. Universidad de Jaén

Grupo de Investigación UJA “Dirección y Organización para la Competitividad” (SEJ 232). SECOT. Delegación de Jaén

Depósito Legal: J 300 – 2023. ISSN: 3020-6499

Disponible en Repositorio Institucional de Producción Científica de la Universidad de Jaén: <https://ruja.ujaen.es/handle/10953/617>

Disponible en <https://ammarquezgarcia.wixsite.com/mmarquez/informe-semanal-sociedades-espana>