

Informe Semanal de Emprendimiento Societario Mercantil en España



Año 2

Nº 46

11 al 15 de noviembre de 2024

ISSN: 3020-6499

INFORME SEMANAL DE EMPRENDIMIENTO SOCIETARIO MERCANTIL EN ESPAÑA

Sábado, 16 de noviembre de 2024

Año 2. Número 46

SEMANA DEL 11 AL 15 DE NOVIEMBRE DE 2024

RESUMEN NACIONAL DE SOCIEDADES MERCANTILES QUE HAN PUBLICADO SU INSCRIPCIÓN EN EL BORME EN ESPAÑA



SEMANTAL

BORME
Boletín Oficial del
Registro Mercantil

2.470 Sociedades Mercantiles publicadas esta semana en España

MAYOR NÚMERO DE INSCRIPCIONES ESTA SEMANA

PROVINCIAS		
1	MADRID	598
2	BARCELONA	385
3	MÁLAGA	249

COMUNIDADES AUTÓNOMAS		
1	COMUNIDAD DE MADRID	598
2	ANDALUCÍA	535
3	CATALUÑA	474

ACUMULADO EN 2024

Sociedades Mercantiles publicadas en el BORME en España
en 2024 hasta hoy **104.695**

MAYOR NÚMERO DE INSCRIPCIONES EN 2024 HASTA HOY

PROVINCIAS		
1	MADRID	23.837
2	BARCELONA	16.295
3	MÁLAGA	6.642

COMUNIDADES AUTÓNOMAS		
1	COMUNIDAD DE MADRID	23.837
2	CATALUÑA	20.293
3	ANDALUCÍA	17.838

© Alfonso Miguel Márquez García. mmarquez@ujaen.es [@almimargar](https://twitter.com/almimargar)

Departamento de Organización de Empresas, Marketing y Sociología. Universidad de Jaén

Grupo de Investigación UJA "Dirección y Organización para la Competitividad" (SEJ 232). SECOT. Delegación de Jaén

Depósito Legal: J 300 – 2023. ISSN: 3020-6499

Disponible en Repositorio Institucional de Producción Científica de la Universidad de Jaén: <https://ruja.ujaen.es/handle/10953/617>

Disponible en <https://ammarquezgarcia.wixsite.com/mmarquez/informe-semanal-sociedades-espana>

INFORME SEMANAL DE EMPRENDIMIENTO SOCIETARIO MERCANTIL EN ESPAÑA

Sábado, 16 de noviembre de 2024

Año 2. Número 46

SEMANA DEL 11 AL 15 DE NOVIEMBRE DE 2024

DISTRIBUCIÓN PROVINCIAL DE SOCIEDADES MERCANTILES QUE HAN PUBLICADO SU INSCRIPCIÓN EN EL BORME ESTA SEMANA

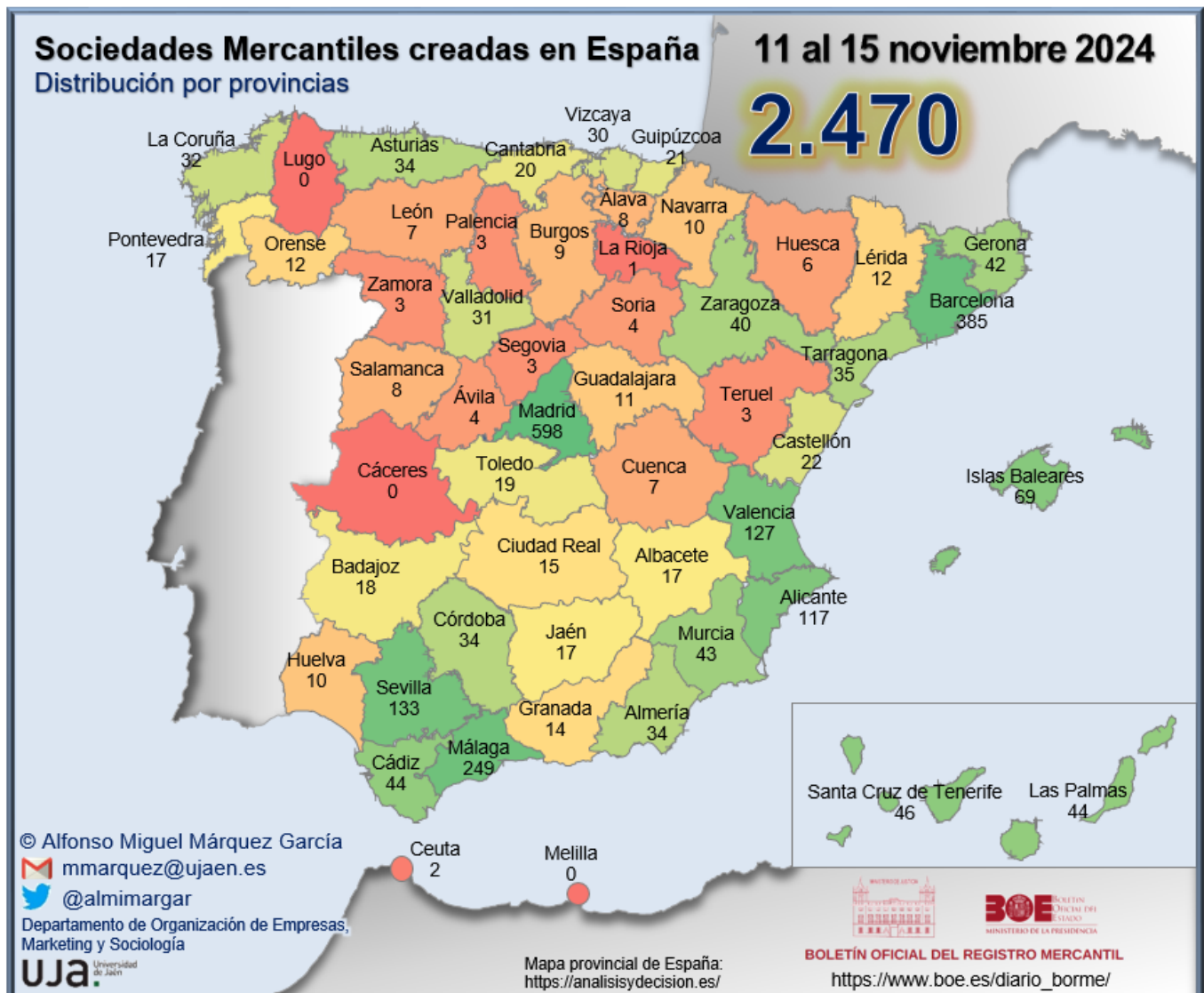

INFORME SEMANAL DE EMPRENDIMIENTO SOCIETARIO MERCANTIL EN ESPAÑA

Sábado, 16 de noviembre de 2024

Año 2. Número 46

SEMANA DEL 11 AL 15 DE NOVIEMBRE DE 2024

RANKING PROVINCIAL DE SOCIEDADES MERCANTILES QUE HAN PUBLICADO SU INSCRIPCIÓN EN EL BORNE EN ESPAÑA ESTA SEMANA

Rank	Provincia	N	%	% Acum.
1	Madrid	598	24,21%	24,21%
2	Barcelona	385	15,59%	39,80%
3	Málaga	249	10,08%	49,88%
4	Sevilla	133	5,38%	55,26%
5	Valencia/ València	127	5,14%	60,40%
6	Alicante/ Alacant	117	4,74%	65,14%
7	Illes Balears	69	2,79%	67,94%
8	Santa Cruz de Tenerife	46	1,86%	69,80%
9	Cádiz	44	1,78%	71,58%
10	Las Palmas	44	1,78%	73,36%
11	Murcia	43	1,74%	75,10%
12	Girona	42	1,70%	76,80%
13	Zaragoza	40	1,62%	78,42%
14	Tarragona	35	1,42%	79,84%
15	Almería	34	1,38%	81,21%
16	Asturias	34	1,38%	82,59%
17	Córdoba	34	1,38%	83,97%
18	A Coruña	32	1,30%	85,26%
19	Valladolid	31	1,26%	86,52%
20	Bizkaia	30	1,21%	87,73%
21	Castellón/ Castelló	22	0,89%	88,62%
22	Gipuzkoa	21	0,85%	89,47%
23	Cantabria	20	0,81%	90,28%
24	Toledo	19	0,77%	91,05%
25	Badajoz	18	0,73%	91,78%

Rank	Provincia	N	%	% Acum.
26	Albacete	17	0,69%	92,47%
27	Jaén	17	0,69%	93,16%
28	Pontevedra	17	0,69%	93,85%
29	Ciudad Real	15	0,61%	94,45%
30	Granada	14	0,57%	95,02%
31	Lleida	12	0,49%	95,51%
32	Ourense	12	0,49%	95,99%
33	Guadalajara	11	0,45%	96,44%
34	Huelva	10	0,40%	96,84%
35	Navarra	10	0,40%	97,25%
36	Burgos	9	0,36%	97,61%
37	Araba/Álava	8	0,32%	97,94%
38	Salamanca	8	0,32%	98,26%
39	Cuenca	7	0,28%	98,54%
40	León	7	0,28%	98,83%
41	Huesca	6	0,24%	99,07%
42	Ávila	4	0,16%	99,23%
43	Soria	4	0,16%	99,39%
44	Palencia	3	0,12%	99,51%
45	Segovia	3	0,12%	99,64%
46	Teruel	3	0,12%	99,76%
47	Zamora	3	0,12%	99,88%
48	Ceuta	2	0,08%	99,96%
49	La Rioja	1	0,04%	100,00%
50	Cáceres	0	0,00%	100,00%
51	Lugo	0	0,00%	100,00%
52	Melilla	0	0,00%	100,00%
	España	2.470	100,00%	

© Alfonso Miguel Márquez García. mmarquez@ujaen.es [@almimargar](https://twitter.com/almimargar)

Departamento de Organización de Empresas, Marketing y Sociología. Universidad de Jaén

Grupo de Investigación UJA "Dirección y Organización para la Competitividad" (SEJ 232). SECOT. Delegación de Jaén

Depósito Legal: J 300 – 2023. ISSN: 3020-6499

Disponible en Repositorio Institucional de Producción Científica de la Universidad de Jaén: <https://ruja.ujaen.es/handle/10953/617>

Disponible en <https://ammarquezgarcia.wixsite.com/mmarquez/informe-semanal-sociedades-espana>

INFORME SEMANAL DE EMPRENDIMIENTO SOCIETARIO MERCANTIL EN ESPAÑA

Sábado, 16 de noviembre de 2024

Año 2. Número 46

SEMANA DEL 11 AL 15 DE NOVIEMBRE DE 2024

RANKING POR COMUNIDADES AUTÓNOMAS DE SOCIEDADES MERCANTILES QUE HAN PUBLICADO SU INSCRIPCIÓN EN EL BORME EN ESPAÑA ESTA SEMANA

Rank	COMUNIDAD AUTÓNOMA	N	%	% ACUMULADO
1	COMUNIDAD DE MADRID	598	24,21%	24,21%
2	ANDALUCÍA	535	21,66%	45,87%
3	CATALUÑA	474	19,19%	65,06%
4	COMUNITAT VALENCIANA	266	10,77%	75,83%
5	CANARIAS	90	3,64%	79,47%
6	CASTILLA Y LEÓN	72	2,91%	82,39%
7	CASTILLA-LA MANCHA	69	2,79%	85,18%
8	ILLES BALEARS	69	2,79%	87,98%
9	GALICIA	61	2,47%	90,45%
10	PAÍS VASCO	59	2,39%	92,83%
11	ARAGÓN	49	1,98%	94,82%
12	REGIÓN DE MURCIA	43	1,74%	96,56%
13	PRINCIPADO DE ASTURIAS	34	1,38%	97,94%
14	CANTABRIA	20	0,81%	98,74%
15	EXTREMADURA	18	0,73%	99,47%
16	COMUNIDAD FORAL DE NAVARRA	10	0,40%	99,88%
17	CIUDAD AUTÓNOMA DE CEUTA	2	0,08%	99,96%
18	LA RIOJA	1	0,04%	100,00%
19	CIUDAD AUTÓNOMA DE MELILLA	0	0,00%	100,00%
	ESPAÑA	2.470	100,00%	

© Alfonso Miguel Márquez García.  mmarquez@ujaen.es  @almimargar

Departamento de Organización de Empresas, Marketing y Sociología. Universidad de Jaén

Grupo de Investigación UJA "Dirección y Organización para la Competitividad" (SEJ 232). SECOT. Delegación de Jaén

Depósito Legal: J 300 – 2023. ISSN: 3020-6499

Disponible en Repositorio Institucional de Producción Científica de la Universidad de Jaén: <https://ruja.ujaen.es/handle/10953/617>

Disponible en <https://ammarquezgarcia.wixsite.com/mmarquez/informe-semanal-sociedades-espana>

INFORME SEMANAL DE EMPRENDIMIENTO SOCIETARIO MERCANTIL EN ESPAÑA

Sábado, 16 de noviembre de 2024

Año 2. Número 46

SEMANA DEL 11 AL 15 DE NOVIEMBRE DE 2024

SOCIEDADES MERCANTILES QUE HAN PUBLICADO SU INSCRIPCIÓN EN EL BORNE EN ESPAÑA ESTA SEMANA POR CCAA Y PROVINCIAS

ANDALUCÍA	535	21,66%	CATALUÑA	474	19,19%
Almería	34	1,38%	Barcelona	385	15,59%
Cádiz	44	1,78%	Girona	42	1,70%
Córdoba	34	1,38%	Lleida	12	0,49%
Granada	14	0,57%	Tarragona	35	1,42%
Huelva	10	0,40%	CIUDAD AUTÓNOMA DE CEUTA	2	0,08%
Jaén	17	0,69%	Ceuta	2	0,08%
Málaga	249	10,08%	CIUDAD AUTÓNOMA DE MELILLA	-	0,00%
Sevilla	133	5,38%	Melilla	-	0,00%
ARAGÓN	49	1,98%	COMUNIDAD DE MADRID	598	24,21%
Huesca	6	0,24%	Madrid	598	24,21%
Teruel	3	0,12%	COMUNIDAD FORAL DE NAVARRA	10	0,40%
Zaragoza	40	1,62%	Navarra	10	0,40%
CANARIAS	90	3,64%	COMUNITAT VALENCIANA	266	10,77%
Las Palmas	44	1,78%	Alicante/Alacant	117	4,74%
Santa Cruz de Tenerife	46	1,86%	Castellón/Castelló	22	0,89%
CANTABRIA	20	0,81%	Valencia/València	127	5,14%
Cantabria	20	0,81%	EXTREMADURA	18	0,73%
CASTILLA Y LEÓN	72	2,91%	Badajoz	18	0,73%
Ávila	4	0,16%	Cáceres	-	0,00%
Burgos	9	0,36%	GALICIA	61	2,47%
León	7	0,28%	A Coruña	32	1,30%
Palencia	3	0,12%	Lugo	-	0,00%
Salamanca	8	0,32%	Ourense	12	0,49%
Segovia	3	0,12%	Pontevedra	17	0,69%
Soria	4	0,16%	ILLES BALEARS	69	2,79%
Valladolid	31	1,26%	Illes Balears	69	2,79%
Zamora	3	0,12%	LA RIOJA	1	0,04%
CASTILLA-LA MANCHA	69	2,79%	La Rioja	1	0,04%
Albacete	17	0,69%	PAÍS VASCO	59	2,39%
Ciudad Real	15	0,61%	Araba/Álava	8	0,32%
Cuenca	7	0,28%	Bizkaia	30	1,21%
Guadalajara	11	0,45%	Gipuzkoa	21	0,85%
Toledo	19	0,77%	PRINCIPADO DE ASTURIAS	34	1,38%
			Asturias	34	1,38%
			REGIÓN DE MURCIA	43	1,74%
			Murcia	43	1,74%
			ESPAÑA	2.470	100,00%

© Alfonso Miguel Márquez García.  mmarquez@ujaen.es  @almimargar

Departamento de Organización de Empresas, Marketing y Sociología. Universidad de Jaén

Grupo de Investigación UJA "Dirección y Organización para la Competitividad" (SEJ 232). SECOT. Delegación de Jaén

Depósito Legal: J 300 – 2023. ISSN: 3020-6499

Disponible en Repositorio Institucional de Producción Científica de la Universidad de Jaén: <https://ruja.ujaen.es/handle/10953/617>

Disponible en <https://ammarquegarcia.wixsite.com/mmarquez/informe-semanal-sociedades-espana>

INFORME SEMANAL DE EMPRENDIMIENTO SOCIETARIO MERCANTIL EN ESPAÑA

Sábado, 16 de noviembre de 2024

Año 2. Número 46

SEMANA DEL 11 AL 15 DE NOVIEMBRE DE 2024

CAPITAL SOCIAL SUSCRITO POR LAS SOCIEDADES MERCANTILES QUE HAN PUBLICADO SU INSCRIPCIÓN EN EL BORNE EN ESPAÑA ESTA SEMANA POR CCAA

RANK	CCAA	CAPITAL SOCIAL	%	% ACUM.
1	COMUNIDAD DE MADRID	111.929.247,60	67,55%	67,55%
2	ANDALUCÍA	20.039.090,06	12,09%	79,65%
3	COMUNITAT VALENCIANA	12.143.627,57	7,33%	86,98%
4	CATALUÑA	8.252.048,00	4,98%	91,96%
5	CANARIAS	2.100.940,00	1,27%	93,22%
6	PRINCIPADO DE ASTURIAS	1.943.771,00	1,17%	94,40%
7	EXTREMADURA	1.813.322,00	1,09%	95,49%
8	COMUNIDAD FORAL DE NAVARRA	1.461.549,00	0,88%	96,37%
9	REGIÓN DE MURCIA	1.460.358,00	0,88%	97,26%
10	CASTILLA-LA MANCHA	1.116.429,00	0,67%	97,93%
11	PAÍS VASCO	989.372,00	0,60%	98,53%
12	CANTABRIA	818.016,00	0,49%	99,02%
13	CASTILLA Y LEÓN	629.694,00	0,38%	99,40%
14	GALICIA	399.809,00	0,24%	99,64%
15	ILLES BALEARS	391.085,00	0,24%	99,88%
16	ARAGÓN	182.207,00	0,11%	99,99%
17	LA RIOJA	12.000,00	0,01%	100,00%
18	CIUDAD AUTÓNOMA DE CEUTA	8.000,00	0,00%	100,00%
19	CIUDAD AUTÓNOMA DE MELILLA	-	0,00%	100,00%
	ESPAÑA	165.690.565,23	100,00%	

© Alfonso Miguel Márquez García. mmarquez@ujaen.es [@almimargar](https://twitter.com/almimargar)

Departamento de Organización de Empresas, Marketing y Sociología. Universidad de Jaén

Grupo de Investigación UJA "Dirección y Organización para la Competitividad" (SEJ 232). SECOT. Delegación de Jaén

Déposito Legal: J 300 – 2023. ISSN: 3020-6499

Disponible en Repositorio Institucional de Producción Científica de la Universidad de Jaén: <https://ruja.ujaen.es/handle/10953/617>

Disponible en <https://ammarquezgarcia.wixsite.com/mmarquez/informe-semanal-sociedades-espana>

INFORME SEMANAL DE EMPRENDIMIENTO SOCIETARIO MERCANTIL EN ESPAÑA

Sábado, 16 de noviembre de 2024

Año 2. Número 46

SEMANA DEL 11 AL 15 DE NOVIEMBRE DE 2024

CAPITAL SOCIAL SUSCRITO POR LAS SOCIEDADES MERCANTILES QUE HAN PUBLICADO SU INSCRIPCIÓN EN EL BORME EN ESPAÑA ESTA SEMANA POR PROVINCIAS

RANK	PROVINCIA	CAPITAL SOCIAL	%	% ACUM.	RANK	PROVINCIA	CAPITAL SOCIAL	%	% ACUM.
1	MADRID	111.929.247,60	67,55%	67,55%	26	LAS PALMAS	265.017,00	0,16%	98,83%
2	MÁLAGA	13.765.916,00	8,31%	75,86%	27	ZAMORA	241.367,00	0,15%	98,98%
3	BARCELONA	5.356.963,00	3,23%	79,09%	28	JAÉN	238.111,00	0,14%	99,12%
4	VALENCIA/ VALÈNCIA	4.390.745,57	2,65%	81,74%	29	A CORUÑA	232.903,00	0,14%	99,26%
5	CASTELLÓN/ CASTELLÓ	4.349.298,00	2,62%	84,37%	30	ALBACETE	196.102,00	0,12%	99,38%
6	ALICANTE/ ALACANT	3.403.584,00	2,05%	86,42%	31	ZARAGOZA	147.106,00	0,09%	99,47%
7	SEVILLA	3.130.277,06	1,89%	88,31%	32	CIUDAD REAL	116.204,00	0,07%	99,54%
8	ASTURIAS	1.943.771,00	1,17%	89,49%	33	VALLADOLID	115.526,00	0,07%	99,61%
9	SANTA CRUZ DE TENERIFE	1.835.923,00	1,11%	90,59%	34	PONTEVEDRA	113.700,00	0,07%	99,68%
10	BADAJOS	1.813.322,00	1,09%	91,69%	35	ÁVILA	109.020,00	0,07%	99,75%
11	NAVARRA	1.461.549,00	0,88%	92,57%	36	ARABA/ ÁLAVA	63.000,00	0,04%	99,78%
12	MURCIA	1.460.358,00	0,88%	93,45%	37	CUENCA	56.010,00	0,03%	99,82%
13	GIRONA	1.386.589,00	0,84%	94,29%	38	OURENSE	53.206,00	0,03%	99,85%
14	CÁDIZ	1.369.790,00	0,83%	95,12%	39	SALAMANCA	45.060,00	0,03%	99,88%
15	LLEIDA	1.162.900,00	0,70%	95,82%	40	SEGOVIA	34.578,00	0,02%	99,90%
16	CANTABRIA	818.016,00	0,49%	96,31%	41	GUADALAJARA	30.606,00	0,02%	99,92%
17	TOLEDO	717.507,00	0,43%	96,74%	42	BURGOS	29.001,00	0,02%	99,93%
18	HUELVA	519.200,00	0,31%	97,06%	43	SORIA	27.042,00	0,02%	99,95%
19	GIPUZKOA	518.242,00	0,31%	97,37%	44	HUESCA	24.101,00	0,01%	99,96%
20	CÓRDOBA	409.485,00	0,25%	97,62%	45	LEÓN	15.600,00	0,01%	99,97%
21	BIZKAIA	408.130,00	0,25%	97,86%	46	PALENCIA	12.500,00	0,01%	99,98%
22	ILLES BALEARS	391.085,00	0,24%	98,10%	47	LA RIOJA	12.000,00	0,01%	99,99%
23	TARRAGONA	345.596,00	0,21%	98,31%	48	TERUEL	11.000,00	0,01%	100,00%
24	ALMERÍA	339.801,00	0,21%	98,51%	49	CEUTA	8.000,00	0,00%	100,00%
25	GRANADA	266.510,00	0,16%	98,67%	50	CÁCERES	-	0,00%	100,00%
					51	LUGO	-	0,00%	100,00%
					52	MELILLA	-	0,00%	100,00%
						ESPAÑA	165.690.565,23	100,00%	

© Alfonso Miguel Márquez García. mmarquez@ujaen.es [@almimargar](https://twitter.com/almimargar)

Departamento de Organización de Empresas, Marketing y Sociología. Universidad de Jaén

Grupo de Investigación UJA "Dirección y Organización para la Competitividad" (SEJ 232). SECOT. Delegación de Jaén

Depósito Legal: J 300 – 2023. ISSN: 3020-6499

Disponible en Repositorio Institucional de Producción Científica de la Universidad de Jaén: <https://ruja.ujaen.es/handle/10953/617>

Disponible en <https://ammarquezgarcia.wixsite.com/mmarquez/informe-semanal-sociedades-espana>

INFORME SEMANAL DE EMPRENDIMIENTO SOCIETARIO MERCANTIL EN ESPAÑA

Sábado, 16 de noviembre de 2024

Año 2. Número 46

ACUMULADO HASTA EL 15 DE NOVIEMBRE

ACUMULADO EN 2024

DISTRIBUCIÓN PROVINCIAL DE SOCIEDADES MERCANTILES QUE HAN PUBLICADO SU INSCRIPCIÓN EN EL BORME HASTA EL 15 DE NOVIEMBRE DE 2024

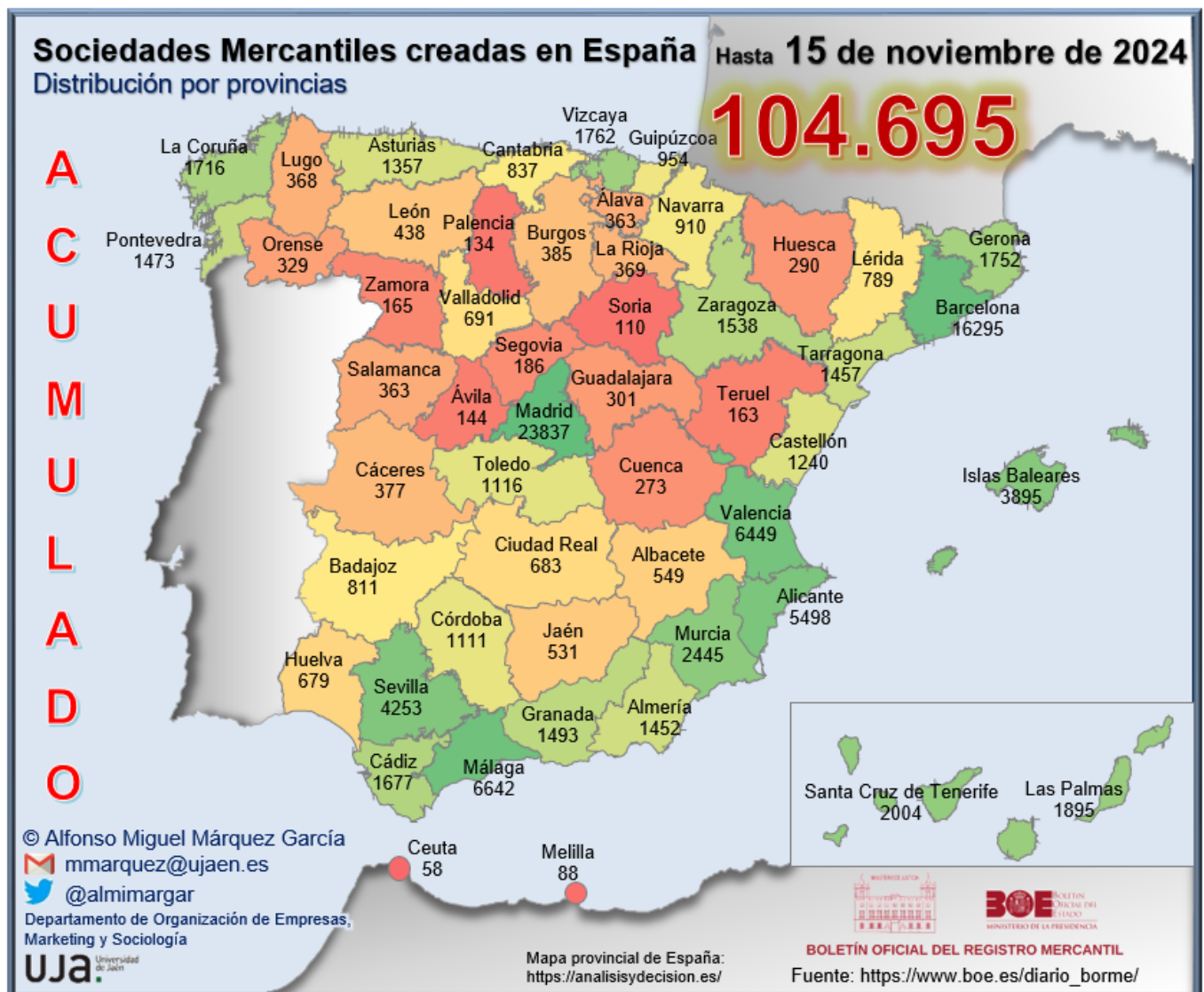

INFORME SEMANAL DE EMPRENDIMIENTO SOCIETARIO MERCANTIL EN ESPAÑA

Sábado, 16 de noviembre de 2024

Año 2. Número 46

ACUMULADO HASTA EL 15 DE NOVIEMBRE

RANKING PROVINCIAL DE SOCIEDADES MERCANTILES QUE HAN PUBLICADO SU INSCRIPCIÓN EN EL BORNE EN ESPAÑA HASTA EL 15 DE NOVIEMBRE DE 2024

Rank	Provincia	N	%	% Acum.
1	Madrid	23.837	22,77%	22,77%
2	Barcelona	16.295	15,56%	38,33%
3	Málaga	6.642	6,34%	44,68%
4	Valencia/ València	6.449	6,16%	50,84%
5	Alicante/ Alacant	5.498	5,25%	56,09%
6	Sevilla	4.253	4,06%	60,15%
7	Illes Balears	3.895	3,72%	63,87%
8	Murcia	2.445	2,34%	66,21%
9	Santa Cruz de Tenerife	2.004	1,91%	68,12%
10	Las Palmas	1.895	1,81%	69,93%
11	Bizkaia	1.762	1,68%	71,61%
12	Girona	1.752	1,67%	73,29%
13	A Coruña	1.716	1,64%	74,93%
14	Cádiz	1.677	1,60%	76,53%
15	Zaragoza	1.538	1,47%	78,00%
16	Granada	1.493	1,43%	79,42%
17	Pontevedra	1.473	1,41%	80,83%
18	Tarragona	1.457	1,39%	82,22%
19	Almería	1.452	1,39%	83,61%
20	Asturias	1.357	1,30%	84,90%
21	Castellón/ Castelló	1.240	1,18%	86,09%
22	Toledo	1.116	1,07%	87,15%
23	Córdoba	1.111	1,06%	88,22%
24	Gipuzkoa	954	0,91%	89,13%
25	Navarra	910	0,87%	90,00%

Rank	Provincia	N	%	% Acum.
26	Cantabria	837	0,80%	90,80%
27	Badajoz	811	0,77%	91,57%
28	Lleida	789	0,75%	92,32%
29	Valladolid	691	0,66%	92,98%
30	Ciudad Real	683	0,65%	93,64%
31	Huelva	679	0,65%	94,28%
32	Albacete	549	0,52%	94,81%
33	Jaén	531	0,51%	95,32%
34	León	438	0,42%	95,73%
35	Burgos	385	0,37%	96,10%
36	Cáceres	377	0,36%	96,46%
37	La Rioja	369	0,35%	96,81%
38	Lugo	368	0,35%	97,17%
39	Araba/Álava	363	0,35%	97,51%
40	Salamanca	363	0,35%	97,86%
41	Ourense	329	0,31%	98,17%
42	Guadalajara	301	0,29%	98,46%
43	Huesca	290	0,28%	98,74%
44	Cuenca	273	0,26%	99,00%
45	Segovia	186	0,18%	99,18%
46	Zamora	165	0,16%	99,33%
47	Teruel	163	0,16%	99,49%
48	Ávila	144	0,14%	99,63%
49	Palencia	134	0,13%	99,76%
50	Soria	110	0,11%	99,86%
51	Melilla	88	0,08%	99,94%
52	Ceuta	58	0,06%	100,00%
	España	104.695	100,00%	

© Alfonso Miguel Márquez García. mmarquez@ujaen.es [@almimargar](https://twitter.com/almimargar)

Departamento de Organización de Empresas, Marketing y Sociología. Universidad de Jaén

Grupo de Investigación UJA "Dirección y Organización para la Competitividad" (SEJ 232). SECOT. Delegación de Jaén

Depósito Legal: J 300 – 2023. ISSN: 3020-6499

Disponible en Repositorio Institucional de Producción Científica de la Universidad de Jaén: <https://ruja.ujaen.es/handle/10953/617>

Disponible en <https://ammarquezgarcia.wixsite.com/mmarquez/informe-semanal-sociedades-espana>

INFORME SEMANAL DE EMPRENDIMIENTO SOCIETARIO MERCANTIL EN ESPAÑA

Sábado, 16 de noviembre de 2024

Año 2. Número 46

ACUMULADO HASTA EL 15 DE NOVIEMBRE

RANKING POR COMUNIDADES AUTÓNOMAS DE SOCIEDADES MERCANTILES QUE HAN PUBLICADO SU INSCRIPCIÓN EN EL BORME EN ESPAÑA HASTA EL 15 DE NOVIEMBRE DE 2024

Rank	COMUNIDAD AUTÓNOMA	N	%	% ACUMULADO
1	COMUNIDAD DE MADRID	23.837	22,77%	22,77%
2	CATALUÑA	20.293	19,38%	42,15%
3	ANDALUCÍA	17.838	17,04%	59,19%
4	COMUNITAT VALENCIANA	13.187	12,60%	71,78%
5	CANARIAS	3.899	3,72%	75,51%
6	ILLES BALEARS	3.895	3,72%	79,23%
7	GALICIA	3.886	3,71%	82,94%
8	PAÍS VASCO	3.079	2,94%	85,88%
9	CASTILLA-LA MANCHA	2.922	2,79%	88,67%
10	CASTILLA Y LEÓN	2.616	2,50%	91,17%
11	REGIÓN DE MURCIA	2.445	2,34%	93,51%
12	ARAGÓN	1.991	1,90%	95,41%
13	PRINCIPADO DE ASTURIAS	1.357	1,30%	96,70%
14	EXTREMADURA	1.188	1,13%	97,84%
15	COMUNIDAD FORAL DE NAVARRA	910	0,87%	98,71%
16	CANTABRIA	837	0,80%	99,51%
17	LA RIOJA	369	0,35%	99,86%
18	CIUDAD AUTÓNOMA DE MELILLA	88	0,08%	99,94%
19	CIUDAD AUTÓNOMA DE CEUTA	58	0,06%	100,00%
	ESPAÑA	104.695	100,00%	

© Alfonso Miguel Márquez García.  mmarquez@ujaen.es  @almimargar

Departamento de Organización de Empresas, Marketing y Sociología. Universidad de Jaén

Grupo de Investigación UJA "Dirección y Organización para la Competitividad" (SEJ 232). SECOT. Delegación de Jaén

Depósito Legal: J 300 – 2023. ISSN: 3020-6499

Disponible en Repositorio Institucional de Producción Científica de la Universidad de Jaén: <https://ruja.ujaen.es/handle/10953/617>

Disponible en <https://ammarquezgarcia.wixsite.com/mmarquez/informe-semanal-sociedades-espana>

INFORME SEMANAL DE EMPRENDIMIENTO SOCIETARIO MERCANTIL EN ESPAÑA

Sábado, 16 de noviembre de 2024

Año 2. Número 46

ACUMULADO HASTA EL 15 DE NOVIEMBRE

SOCIEDADES MERCANTILES QUE HAN PUBLICADO SU INSCRIPCIÓN EN EL BORME HASTA EL 15 DE NOVIEMBRE DE 2024 POR CCAA Y PROVINCIAS

ANDALUCÍA	17.838	17,04%	CATALUÑA	20.293	19,38%
Almería	1.452	1,39%	Barcelona	16.295	15,56%
Cádiz	1.677	1,60%	Girona	1.752	1,67%
Córdoba	1.111	1,06%	Lleida	789	0,75%
Granada	1.493	1,43%	Tarragona	1.457	1,39%
Huelva	679	0,65%	CIUDAD AUTÓNOMA DE CEUTA	58	0,06%
Jaén	531	0,51%	Ceuta	58	0,06%
Málaga	6.642	6,34%	CIUDAD AUTÓNOMA DE MELILLA	88	0,08%
Sevilla	4.253	4,06%	Melilla	88	0,08%
ARAGÓN	1.991	1,90%	COMUNIDAD DE MADRID	23.837	22,77%
Huesca	290	0,28%	Madrid	23.837	22,77%
Teruel	163	0,16%	COMUNIDAD FORAL DE NAVARRA	910	0,87%
Zaragoza	1.538	1,47%	Navarra	910	0,87%
CANARIAS	3.899	3,72%	COMUNITAT VALENCIANA	13.187	12,60%
Las Palmas	1.895	1,81%	Alicante/Alacant	5.498	5,25%
Santa Cruz de Tenerife	2.004	1,91%	Castellón/Castelló	1.240	1,18%
CANTABRIA	837	0,80%	Valencia/València	6.449	6,16%
Cantabria	837	0,80%	EXTREMADURA	1.188	1,13%
CASTILLA Y LEÓN	2.616	2,50%	Badajoz	811	0,77%
Ávila	144	0,14%	Cáceres	377	0,36%
Burgos	385	0,37%	GALICIA	3.886	3,71%
León	438	0,42%	A Coruña	1.716	1,64%
Palencia	134	0,13%	Lugo	368	0,35%
Salamanca	363	0,35%	Ourense	329	0,31%
Segovia	186	0,18%	Pontevedra	1.473	1,41%
Soria	110	0,11%	ILLES BALEARS	3.895	3,72%
Valladolid	691	0,66%	Illes Balears	3.895	3,72%
Zamora	165	0,16%	LA RIOJA	369	0,35%
CASTILLA-LA MANCHA	2.922	2,79%	La Rioja	369	0,35%
Albacete	549	0,52%	PAÍS VASCO	3.079	2,94%
Ciudad Real	683	0,65%	Araba/Álava	363	0,35%
Cuenca	273	0,26%	Bizkaia	1.762	1,68%
Guadalajara	301	0,29%	Gipuzkoa	954	0,91%
Toledo	1.116	1,07%	PRINCIPADO DE ASTURIAS	1.357	1,30%
			Asturias	1.357	1,30%
			REGIÓN DE MURCIA	2.445	2,34%
			Murcia	2.445	2,34%
			ESPAÑA	104.695	100,00%

© Alfonso Miguel Márquez García. mmarquez@ujaen.es [@almimargar](https://twitter.com/almimargar)

Departamento de Organización de Empresas, Marketing y Sociología. Universidad de Jaén

Grupo de Investigación UJA "Dirección y Organización para la Competitividad" (SEJ 232). SECOT. Delegación de Jaén

Depósito Legal: J 300 – 2023. ISSN: 3020-6499

Disponible en Repositorio Institucional de Producción Científica de la Universidad de Jaén: <https://ruja.ujaen.es/handle/10953/617>

Disponible en <https://ammarquezgarcia.wixsite.com/mmarquez/informe-semanal-sociedades-espana>

INFORME SEMANAL DE EMPRENDIMIENTO SOCIETARIO MERCANTIL EN ESPAÑA

Sábado, 16 de noviembre de 2024

Año 2. Número 46

ACUMULADO HASTA EL 15 DE NOVIEMBRE

MEDIA SEMANAL PROVINCIAL DE SOCIEDADES MERCANTILES QUE HAN PUBLICADO SU INSCRIPCIÓN EN EL BORME HASTA EL 15 DE NOVIEMBRE

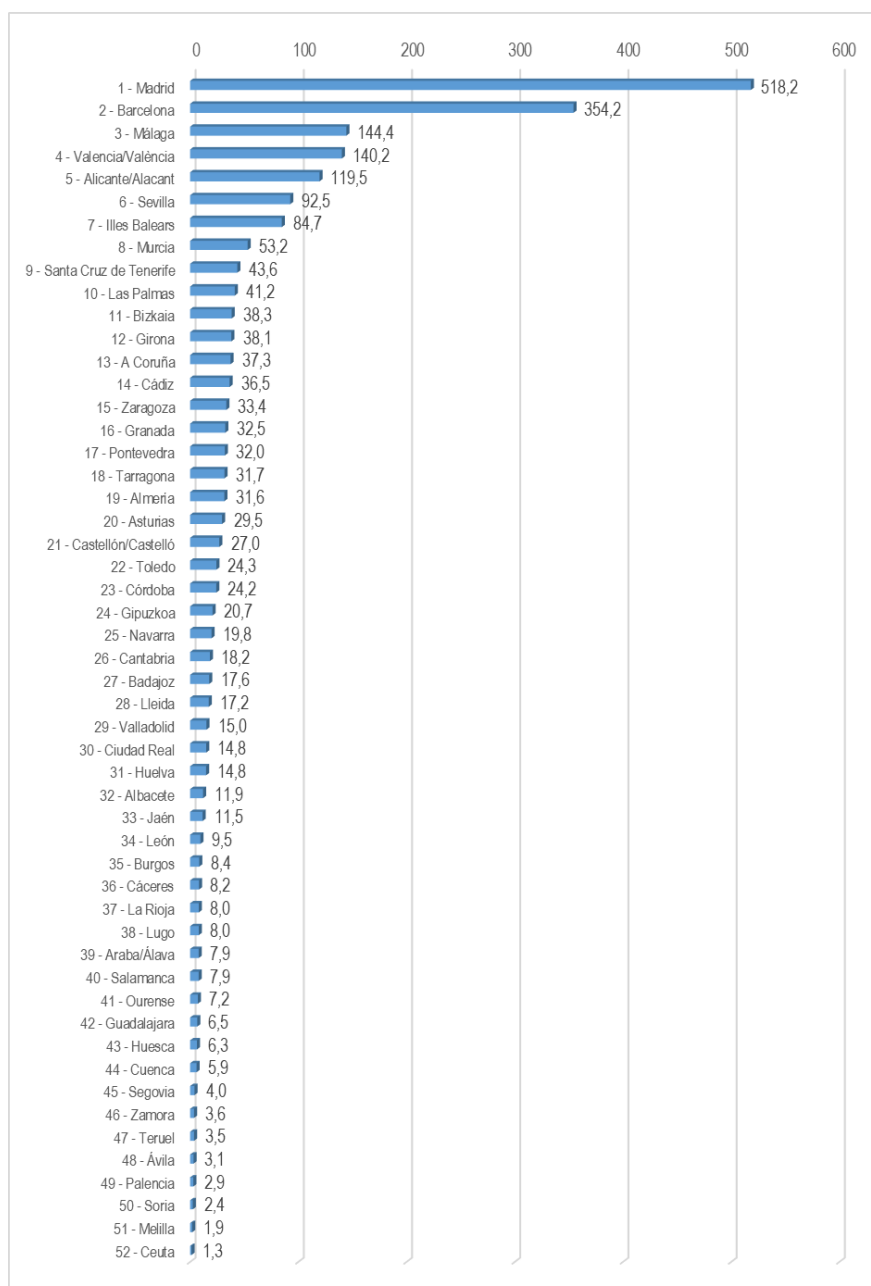

© Alfonso Miguel Márquez García. mmarquez@ujaen.es [@almimargar](https://twitter.com/almimargar)

Departamento de Organización de Empresas, Marketing y Sociología. Universidad de Jaén

Grupo de Investigación UJA "Dirección y Organización para la Competitividad" (SEJ 232). SECOT. Delegación de Jaén

Depósito Legal: J 300 – 2023. ISSN: 3020-6499

Disponible en Repositorio Institucional de Producción Científica de la Universidad de Jaén: <https://ruja.ujaen.es/handle/10953/617>

Disponible en <https://ammarquezgarcia.wixsite.com/mmarquez/informe-semanal-sociedades-espana>

INFORME SEMANAL DE EMPRENDIMIENTO SOCIETARIO MERCANTIL EN ESPAÑA

Sábado, 16 de noviembre de 2024

Año 2. Número 46

ACUMULADO HASTA EL 15 DE NOVIEMBRE

MEDIA SEMANAL POR CCAA DE SOCIEDADES MERCANTILES QUE HAN PUBLICADO SU INSCRIPCIÓN EN EL BORME HASTA EL 15 DE NOVIEMBRE

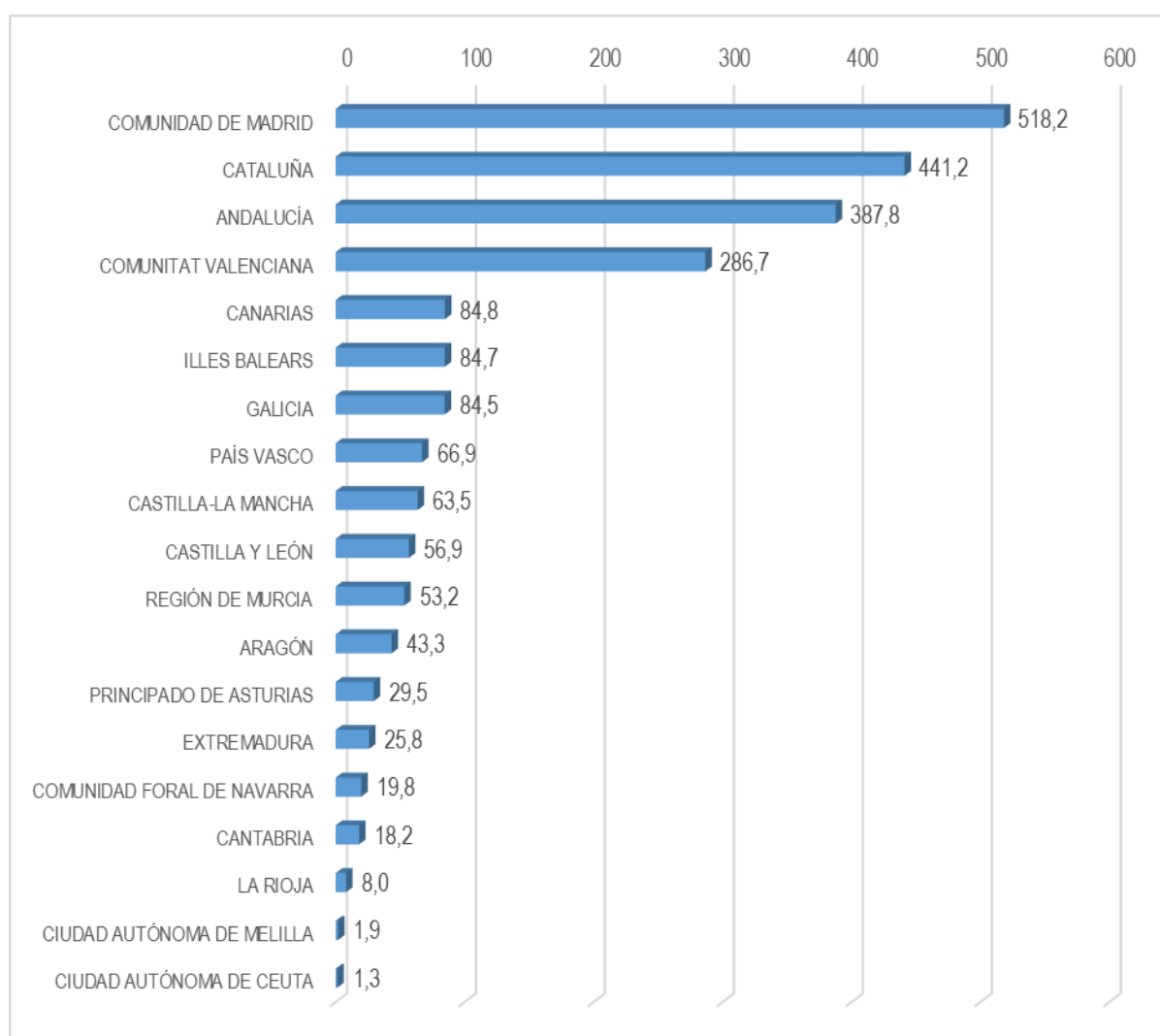

© Alfonso Miguel Márquez García. [✉ mmarquez@ujaen.es](mailto:mmarquez@ujaen.es) [🐦 @almimargar](https://twitter.com/almimargar)

Departamento de Organización de Empresas, Marketing y Sociología. Universidad de Jaén

Grupo de Investigación UJA "Dirección y Organización para la Competitividad" (SEJ 232). SECOT. Delegación de Jaén

Depósito Legal: J 300 – 2023. ISSN: 3020-6499

Disponible en Repositorio Institucional de Producción Científica de la Universidad de Jaén: <https://ruja.ujaen.es/handle/10953/617>

Disponible en <https://ammarquezgarcia.wixsite.com/mmarquez/informe-semanal-sociedades-espana>

INFORME SEMANAL DE EMPRENDIMIENTO SOCIETARIO MERCANTIL EN ESPAÑA

Sábado, 16 de noviembre de 2024

Año 2. Número 46

ACUMULADO HASTA EL 15 DE NOVIEMBRE

CAPITAL SOCIAL SUSCRITO POR LAS SOCIEDADES MERCANTILES
QUE HAN PUBLICADO SU INSCRIPCIÓN EN EL BORME EN ESPAÑA
HASTA EL 15 DE NOVIEMBRE DE 2024 POR CCAA

RANK	CCAA	CAPITAL SOCIAL	%	% ACUM.
1	COMUNIDAD DE MADRID	1.338.157.961,10	25,79%	25,79%
2	CATALUÑA	986.752.397,96	19,02%	44,81%
3	ANDALUCÍA	841.811.274,66	16,23%	61,04%
4	COMUNITAT VALENCIANA	620.683.218,60	11,96%	73,00%
5	ARAGÓN	268.353.315,41	5,17%	78,17%
6	GALICIA	222.543.358,57	4,29%	82,46%
7	PAÍS VASCO	162.710.904,16	3,14%	85,60%
8	REGIÓN DE MURCIA	155.805.252,39	3,00%	88,60%
9	CASTILLA Y LEÓN	136.100.341,64	2,62%	91,22%
10	ILLES BALEARS	113.174.324,41	2,18%	93,41%
11	CANARIAS	88.063.745,81	1,70%	95,10%
12	CASTILLA-LA MANCHA	81.738.369,96	1,58%	96,68%
13	PRINCIPADO DE ASTURIAS	45.074.483,99	0,87%	97,55%
14	EXTREMADURA	38.326.379,40	0,74%	98,29%
15	COMUNIDAD FORAL DE NAVARRA	38.037.634,11	0,73%	99,02%
16	LA RIOJA	29.295.435,00	0,56%	99,58%
17	CANTABRIA	18.793.328,39	0,36%	99,95%
18	CIUDAD AUTÓNOMA DE MELILLA	1.976.164,00	0,04%	99,98%
19	CIUDAD AUTÓNOMA DE CEUTA	848.560,00	0,02%	100,00%
	ESPAÑA	5.188.246.449,56	100,00%	

© Alfonso Miguel Márquez García. mmarquez@ujaen.es [@almimargar](https://twitter.com/almimargar)

Departamento de Organización de Empresas, Marketing y Sociología. Universidad de Jaén

Grupo de Investigación UJA "Dirección y Organización para la Competitividad" (SEJ 232). SECOT. Delegación de Jaén

Depósito Legal: J 300 – 2023. ISSN: 3020-6499

Disponible en Repositorio Institucional de Producción Científica de la Universidad de Jaén: <https://ruja.ujaen.es/handle/10953/617>

Disponible en <https://ammarquezgarcia.wixsite.com/mmarquez/informe-semanal-sociedades-espana>

INFORME SEMANAL DE EMPRENDIMIENTO SOCIETARIO MERCANTIL EN ESPAÑA

Sábado, 16 de noviembre de 2024

Año 2. Número 46

ACUMULADO HASTA EL 15 DE NOVIEMBRE

CAPITAL SOCIAL SUSCRITO POR LAS SOCIEDADES MERCANTILES QUE HAN PUBLICADO SU INSCRIPCIÓN EN EL BORME EN ESPAÑA HASTA EL 15 DE NOVIEMBRE DE 2024 POR PROVINCIAS

RANK	PROVINCIA	CAPITAL SOCIAL	%	% ACUM	RANK	PROVINCIA	CAPITAL SOCIAL	%	% ACUM
1	MADRID	1.338.157.961,10	25,79%	25,79%	26	NAVARRA	38.037.634,11	0,73%	91,99%
2	BARCELONA	781.447.256,24	15,06%	40,85%	27	VALLADOLID	36.059.240,00	0,70%	92,69%
3	SEVILLA	325.215.540,00	6,27%	47,12%	28	TOLEDO	34.481.634,18	0,66%	93,35%
4	VALENCIA/ VALÈNCIA	299.458.700,79	5,77%	52,89%	29	TERUEL	31.825.937,27	0,61%	93,97%
5	ALICANTE/ ALACANT	278.797.773,81	5,37%	58,27%	30	ZAMORA	31.043.091,00	0,60%	94,57%
6	MÁLAGA	242.484.078,33	4,67%	62,94%	31	LA RIOJA	29.295.435,00	0,56%	95,13%
7	ZARAGOZA	161.879.850,84	3,12%	66,06%	32	BADAJOS	27.414.582,90	0,53%	95,66%
8	MURCIA	155.805.252,39	3,00%	69,06%	33	OURENSE	23.972.055,00	0,46%	96,12%
9	ILLES BALEARS	113.174.324,41	2,18%	71,25%	34	BURGOS	21.570.110,64	0,42%	96,54%
10	PONTEVEDRA	93.994.082,00	1,81%	73,06%	35	ALBACETE	20.914.960,00	0,40%	96,94%
11	CÓRDOBA	92.731.271,00	1,79%	74,85%	36	CANTABRIA	18.793.328,39	0,36%	97,30%
12	A CORUÑA	92.358.815,19	1,78%	76,63%	37	CIUDAD REAL	18.066.386,80	0,35%	97,65%
13	GIRONA	87.790.557,47	1,69%	78,32%	38	JAÉN	17.704.591,00	0,34%	97,99%
14	BIZKAIA	81.130.438,00	1,56%	79,88%	39	ARABA/ ÁLAVA	14.761.745,80	0,28%	98,28%
15	HUESCA	74.647.527,30	1,44%	81,32%	40	LEÓN	14.266.069,33	0,27%	98,55%
16	LLEIDA	68.114.509,00	1,31%	82,63%	41	LUGO	12.218.406,38	0,24%	98,79%
17	GIPUZKOA	66.818.720,36	1,29%	83,92%	42	SALAMANCA	11.685.087,00	0,23%	99,01%
18	GRANADA	56.890.066,96	1,10%	85,02%	43	CÁCERES	10.911.796,50	0,21%	99,22%
19	CÁDIZ	56.452.881,66	1,09%	86,11%	44	SORIA	10.717.588,00	0,21%	99,43%
20	TARRAGONA	49.400.075,25	0,95%	87,06%	45	HUELVA	7.784.446,30	0,15%	99,58%
21	SANTA CRUZ DE TENERIFE	45.218.129,87	0,87%	87,93%	46	CUENCA	4.986.251,98	0,10%	99,67%
22	ASTURIAS	45.074.483,99	0,87%	88,80%	47	SEGOVIA	4.926.170,83	0,09%	99,77%
23	LAS PALMAS	42.845.615,94	0,83%	89,62%	48	GUADALAJARA	3.289.137,00	0,06%	99,83%
24	ALMERÍA	42.548.399,41	0,82%	90,44%	49	ÁVILA	2.917.951,84	0,06%	99,89%
25	CASTELLÓN/ CASTELLÓ	42.426.744,00	0,82%	91,26%	50	PALENCIA	2.915.033,00	0,06%	99,95%
					51	MELILLA	1.976.164,00	0,04%	99,98%
					52	CEUTA	848.560,00	0,02%	100,00%
						ESPAÑA	5.188.246.449,56	100,00%	

© Alfonso Miguel Márquez García. mmarquez@ujaen.es [@almimargar](https://twitter.com/almimargar)

Departamento de Organización de Empresas, Marketing y Sociología. Universidad de Jaén

Grupo de Investigación UJA "Dirección y Organización para la Competitividad" (SEJ 232). SECOT. Delegación de Jaén

Depósito Legal: J 300 – 2023. ISSN: 3020-6499

Disponible en Repositorio Institucional de Producción Científica de la Universidad de Jaén: <https://ruja.ujaen.es/handle/10953/617>

Disponible en <https://ammarquezgarcia.wixsite.com/mmarquez/informe-semanal-sociedades-espana>

INFORME SEMANAL DE EMPRENDIMIENTO SOCIETARIO MERCANTIL EN ESPAÑA

Sábado, 16 de noviembre de 2024

Año 2. Número 46

El Informe Semanal de Emprendimiento Societario Mercantil en España surge de la actividad investigadora del Prof. Dr. Alfonso Miguel Márquez García, miembro del Grupo de Investigación UJA “Dirección y Organización para la Competitividad” (SEJ 232) de la Universidad de Jaén, secretario del Observatorio del Ecosistema Emprendedor de Andalucía (OEEA) y socio de la Delegación de SECOT en Jaén con la intención de *promover el emprendimiento a través de la difusión semanal de los datos de creación de sociedades mercantiles* publicados en el Boletín Oficial del Registro Mercantil (BORME).

El Informe Semanal de Emprendimiento Societario Mercantil en España *presenta de forma gráfica y sencilla los datos semanales y acumulados de creación de sociedades mercantiles* publicados en el BORME hasta la fecha, *desagregados a nivel autonómico y provincial.*

El Informe Semanal de Emprendimiento Societario Mercantil en España pretende ser una *herramienta útil para la difusión de la actividad emprendedora societaria en España, en cada Comunidad Autónoma y en cada provincia.*

La publicación semanal en un formato fácil de interpretar de la creación de sociedades mercantiles desarrollada en España y desagregada a nivel autonómico y provincial, ofrece a los medios de comunicación y a los responsables de las actividades de promoción del emprendimiento una oportunidad de *conocer en tiempo real la actividad emprendedora societaria en España, en su Comunidad Autónoma y en su provincia, y su evolución, comparada también con el resto de territorios.*

Los datos aquí ofrecidos no tienen carácter oficial, aunque proceden de una fuente oficial, el Boletín Oficial del Registro Mercantil (https://www.boe.es/diario_borme/). El Registro Mercantil publica datos mensuales de acuerdo a la fecha de inscripción de las empresas. La fecha de publicación en el BORME es siempre posterior, por lo que pueden existir discrepancias dado que en este trabajo se analiza la información publicada diariamente, agregada de forma semanal.

Se permite la utilización de los datos, tablas y gráficos citando la procedencia de los mismos. Puede citarlo así:

Márquez-García, Alfonso Miguel (2024). *Informe Semanal de Emprendimiento Societario Mercantil en España*, 2(46), 11-15 noviembre: 1-16. ISSN: 3020-6499.

© Alfonso Miguel Márquez García. [✉ mmarquez@ujaen.es](mailto:mmarquez@ujaen.es) [🐦 @almimargar](https://twitter.com/almimargar)

Departamento de Organización de Empresas, Marketing y Sociología. Universidad de Jaén

Grupo de Investigación UJA “Dirección y Organización para la Competitividad” (SEJ 232). SECOT. Delegación de Jaén

Depósito Legal: J 300 – 2023. ISSN: 3020-6499

Disponible en Repositorio Institucional de Producción Científica de la Universidad de Jaén: <https://ruja.ujaen.es/handle/10953/617>

Disponible en <https://ammarquezgarcia.wixsite.com/mmarquez/informe-semanal-sociedades-espana>