

# Informe Semanal de Emprendimiento Societario Mercantil en España



Año 2

Nº 2

8 al 12 de enero de 2024

# INFORME SEMANAL DE EMPRENDIMIENTO SOCIETARIO MERCANTIL EN ESPAÑA

Sábado, 13 de enero de 2024

Año 2. Número 2

## SEMANA DEL 8 AL 12 DE ENERO DE 2024

### RESUMEN NACIONAL DE SOCIEDADES MERCANTILES QUE HAN PUBLICADO SU INSCRIPCIÓN EN EL BORME EN ESPAÑA



## SEMANTAL

**BORME**  
Boletín Oficial del  
Registro Mercantil



**1.954** Sociedades Mercantiles publicadas esta semana en España

### MAYOR NÚMERO DE INSCRIPCIONES ESTA SEMANA

#### PROVINCIAS

	MADRID	355
	BARCELONA	273
	ALICANTE/ALACANT	168

#### COMUNIDADES AUTÓNOMAS

	CATALUÑA	364
	COMUNIDAD DE MADRID	355
	COMUNITAT VALENCIANA	313

## ACUMULADO EN 2024

Sociedades Mercantiles publicadas en el BORME en España  
en 2023 hasta hoy



**3.745**

### MAYOR NÚMERO DE INSCRIPCIONES EN 2024 HASTA HOY

#### PROVINCIAS

	MADRID	712
	BARCELONA	524
	ALICANTE/ALACANT	262

#### COMUNIDADES AUTÓNOMAS

	COMUNIDAD DE MADRID	712
	CATALUÑA	675
	ANDALUCÍA	642

# INFORME SEMANAL DE EMPRENDIMIENTO SOCIETARIO MERCANTIL EN ESPAÑA

Sábado, 13 de enero de 2024

Año 2. Número 2

## SEMANA DEL 8 AL 12 DE ENERO DE 2024

### DISTRIBUCIÓN PROVINCIAL DE SOCIEDADES MERCANTILES QUE HAN PUBLICADO SU INSCRIPCIÓN EN EL BORME ESTA SEMANA

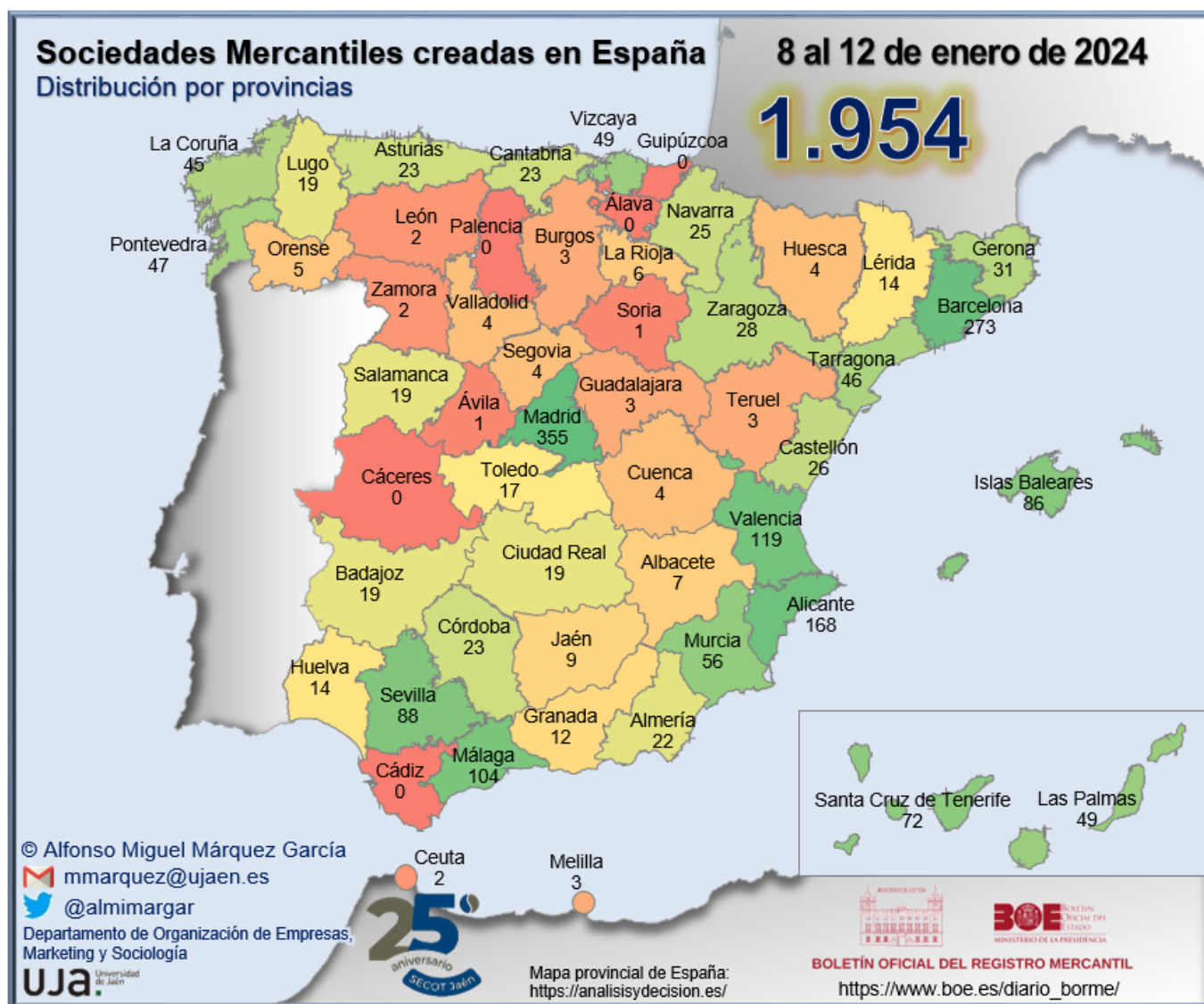

# INFORME SEMANAL DE EMPRENDIMIENTO SOCIETARIO MERCANTIL EN ESPAÑA

Sábado, 13 de enero de 2024

Año 2. Número 2

## SEMANA DEL 8 AL 12 DE ENERO DE 2024

### RANKING PROVINCIAL DE SOCIEDADES MERCANTILES QUE HAN PUBLICADO SU INSCRIPCIÓN EN EL BORNE EN ESPAÑA ESTA SEMANA

Rank	Provincia	N	%	% Acum.
1	Madrid	355	18,17%	18,17%
2	Barcelona	273	13,97%	32,14%
3	Alicante/ Alacant	168	8,60%	40,74%
4	Valencia/ València	119	6,09%	46,83%
5	Málaga	104	5,32%	52,15%
6	Sevilla	88	4,50%	56,65%
7	Illes Balears	86	4,40%	61,05%
8	Santa Cruz de Tenerife	72	3,68%	64,74%
9	Murcia	56	2,87%	67,60%
10	Bizkaia	49	2,51%	70,11%
11	Las Palmas	49	2,51%	72,62%
12	Pontevedra	47	2,41%	75,03%
13	Tarragona	46	2,35%	77,38%
14	A Coruña	45	2,30%	79,68%
15	Girona	31	1,59%	81,27%
16	Zaragoza	28	1,43%	82,70%
17	Castellón/ Castelló	26	1,33%	84,03%
18	Navarra	25	1,28%	85,31%
19	Asturias	23	1,18%	86,49%
20	Cantabria	23	1,18%	87,67%
21	Córdoba	23	1,18%	88,84%
22	Almería	22	1,13%	89,97%
23	Badajoz	19	0,97%	90,94%
24	Ciudad Real	19	0,97%	91,91%
25	Lugo	19	0,97%	92,89%

Rank	Provincia	N	%	% Acum.
26	Salamanca	19	0,97%	93,86%
27	Toledo	17	0,87%	94,73%
28	Huelva	14	0,72%	95,45%
29	Lleida	14	0,72%	96,16%
30	Granada	12	0,61%	96,78%
31	Jaén	9	0,46%	97,24%
32	Albacete	7	0,36%	97,59%
33	La Rioja	6	0,31%	97,90%
34	Ourense	5	0,26%	98,16%
35	Cuenca	4	0,20%	98,36%
36	Huesca	4	0,20%	98,57%
37	Segovia	4	0,20%	98,77%
38	Valladolid	4	0,20%	98,98%
39	Burgos	3	0,15%	99,13%
40	Guadalajara	3	0,15%	99,28%
41	Melilla	3	0,15%	99,44%
42	Teruel	3	0,15%	99,59%
43	Ceuta	2	0,10%	99,69%
44	León	2	0,10%	99,80%
45	Zamora	2	0,10%	99,90%
46	Ávila	1	0,05%	99,95%
47	Soria	1	0,05%	100,00%
48	Araba/Álava	0	0,00%	100,00%
49	Cáceres	0	0,00%	100,00%
50	Cádiz	0	0,00%	100,00%
51	Gipuzkoa	0	0,00%	100,00%
52	Palencia	0	0,00%	100,00%
	<b>España</b>	<b>1.954</b>	<b>100,00%</b>	

© Alfonso Miguel Márquez García. [mmarquez@ujaen.es](mailto:mmarquez@ujaen.es) [@almimargar](https://twitter.com/almimargar)

Departamento de Organización de Empresas, Marketing y Sociología. Universidad de Jaén

Grupo de Investigación UJA "Dirección y Organización para la Competitividad" (SEJ 232)

SECOT. Delegación de Jaén

Depósito Legal: J 300 - 2023

# INFORME SEMANAL DE EMPRENDIMIENTO SOCIETARIO MERCANTIL EN ESPAÑA

Sábado, 13 de enero de 2024

Año 2. Número 2

## SEMANA DEL 8 AL 12 DE ENERO DE 2024

### RANKING POR COMUNIDADES AUTÓNOMAS DE SOCIEDADES MERCANTILES QUE HAN PUBLICADO SU INSCRIPCIÓN EN EL BORME EN ESPAÑA ESTA SEMANA

Rank	COMUNIDAD AUTÓNOMA	N	%	% ACUMULADO
1	CATALUÑA	364	18,63%	18,63%
2	COMUNIDAD DE MADRID	355	18,17%	36,80%
3	COMUNITAT VALENCIANA	313	16,02%	52,81%
4	ANDALUCÍA	272	13,92%	66,73%
5	CANARIAS	121	6,19%	72,93%
6	GALICIA	116	5,94%	78,86%
7	ILLES BALEARS	86	4,40%	83,27%
8	REGIÓN DE MURCIA	56	2,87%	86,13%
9	CASTILLA-LA MANCHA	50	2,56%	88,69%
10	PAÍS VASCO	49	2,51%	91,20%
11	CASTILLA Y LEÓN	36	1,84%	93,04%
12	ARAGÓN	35	1,79%	94,83%
13	COMUNIDAD FORAL DE NAVARRA	25	1,28%	96,11%
14	CANTABRIA	23	1,18%	97,29%
15	PRINCIPADO DE ASTURIAS	23	1,18%	98,46%
16	EXTREMADURA	19	0,97%	99,44%
17	LA RIOJA	6	0,31%	99,74%
18	CIUDAD AUTÓNOMA DE MELILLA	3	0,15%	99,90%
19	CIUDAD AUTÓNOMA DE CEUTA	2	0,10%	100,00%
	<b>ESPAÑA</b>	<b>1.954</b>	<b>100,00%</b>	

# INFORME SEMANAL DE EMPRENDIMIENTO SOCIETARIO MERCANTIL EN ESPAÑA

Sábado, 13 de enero de 2024

Año 2. Número 2

## SEMANA DEL 8 AL 12 DE ENERO DE 2024

### SOCIEDADES MERCANTILES QUE HAN PUBLICADO SU INSCRIPCIÓN EN EL BORNE EN ESPAÑA ESTA SEMANA POR CCAA Y PROVINCIAS

ANDALUCÍA	<b>272</b>	<b>13,92%</b>	CATALUÑA	<b>364</b>	<b>18,63%</b>
Almería	22	1,13%	Barcelona	273	13,97%
Cádiz	0	0,00%	Girona	31	1,59%
Córdoba	23	1,18%	Lleida	14	0,72%
Granada	12	0,61%	Tarragona	46	2,35%
Huelva	14	0,72%	CIUDAD AUTÓNOMA DE CEUTA	<b>2</b>	<b>0,10%</b>
Jaén	9	0,46%	Ceuta	2	0,10%
Málaga	104	5,32%	CIUDAD AUTÓNOMA DE MELILLA	<b>3</b>	<b>0,15%</b>
Sevilla	88	4,50%	Melilla	3	0,15%
ARAGÓN	<b>35</b>	<b>1,79%</b>	COMUNIDAD DE MADRID	<b>355</b>	<b>18,17%</b>
Huesca	4	0,20%	Madrid	355	18,17%
Teruel	3	0,15%	COMUNIDAD FORAL DE NAVARRA	<b>25</b>	<b>1,28%</b>
Zaragoza	28	1,43%	Navarra	25	1,28%
CANARIAS	<b>121</b>	<b>6,19%</b>	COMUNITAT VALENCIANA	<b>313</b>	<b>16,02%</b>
Las Palmas	49	2,51%	Alicante/Alacant	168	8,60%
Santa Cruz de Tenerife	72	3,68%	Castellón/Castelló	26	1,33%
CANTABRIA	<b>23</b>	<b>1,18%</b>	Valencia/València	119	6,09%
Cantabria	23	1,18%	EXTREMADURA	<b>19</b>	<b>0,97%</b>
CASTILLA Y LEÓN	<b>36</b>	<b>1,84%</b>	Badajoz	19	0,97%
Ávila	1	0,05%	Cáceres	0	0,00%
Burgos	3	0,15%	GALICIA	<b>116</b>	<b>5,94%</b>
León	2	0,10%	A Coruña	45	2,30%
Palencia	0	0,00%	Lugo	19	0,97%
Salamanca	19	0,97%	Ourense	5	0,26%
Segovia	4	0,20%	Pontevedra	47	2,41%
Soria	1	0,05%	ILLES BALEARS	<b>86</b>	<b>4,40%</b>
Valladolid	4	0,20%	Illes Balears	86	4,40%
Zamora	2	0,10%	LA RIOJA	<b>6</b>	<b>0,31%</b>
CASTILLA-LA MANCHA	<b>50</b>	<b>2,56%</b>	La Rioja	6	0,31%
Albacete	7	0,36%	PAÍS VASCO	<b>49</b>	<b>2,51%</b>
Ciudad Real	19	0,97%	Araba/Álava	0	0,00%
Cuenca	4	0,20%	Bizkaia	49	2,51%
Guadalajara	3	0,15%	Gipuzkoa	0	0,00%
Toledo	17	0,87%	PRINCIPADO DE ASTURIAS	<b>23</b>	<b>1,18%</b>
			Asturias	23	1,18%
			REGIÓN DE MURCIA	<b>56</b>	<b>2,87%</b>
			Murcia	56	2,87%
			ESPAÑA	<b>1.954</b>	<b>100,00%</b>

© Alfonso Miguel Márquez García. [mmarquez@ujaen.es](mailto:mmarquez@ujaen.es) [@almimargar](https://twitter.com/almimargar)

Departamento de Organización de Empresas, Marketing y Sociología. Universidad de Jaén

Grupo de Investigación UJA "Dirección y Organización para la Competitividad" (SEJ 232)

SECOT. Delegación de Jaén

Depósito Legal: J 300 - 2023

# INFORME SEMANAL DE EMPRENDIMIENTO SOCIETARIO MERCANTIL EN ESPAÑA

Sábado, 13 de enero de 2024

Año 2. Número 2

## SEMANA DEL 8 AL 12 DE ENERO DE 2024

### CAPITAL SOCIAL SUSCRITO POR LAS SOCIEDADES MERCANTILES QUE HAN PUBLICADO SU INSCRIPCIÓN EN EL BORME EN ESPAÑA ESTA SEMANA POR CCAA

RANK	CCAA	CAPITAL SOCIAL	%	% ACUM.
1	ARAGÓN	50.954.124,00	41,88%	41,88%
2	COMUNIDAD DE MADRID	19.011.416,00	15,63%	57,51%
3	CATALUÑA	13.560.887,00	11,15%	68,65%
4	PAÍS VASCO	8.651.542,27	7,11%	75,77%
5	ANDALUCÍA	7.553.886,01	6,21%	81,97%
6	ILLES BALEARS	6.863.727,00	5,64%	87,62%
7	COMUNITAT VALENCIANA	6.099.594,46	5,01%	92,63%
8	GALICIA	2.086.615,00	1,72%	94,35%
9	CANARIAS	1.960.537,00	1,61%	95,96%
10	CASTILLA Y LEÓN	1.152.245,00	0,95%	96,90%
11	REGIÓN DE MURCIA	1.137.176,00	0,93%	97,84%
12	PRINCIPADO DE ASTURIAS	759.310,00	0,62%	98,46%
13	CASTILLA-LA MANCHA	696.188,00	0,57%	99,03%
14	CANTABRIA	557.160,00	0,46%	99,49%
15	LA RIOJA	327.000,00	0,27%	99,76%
16	EXTREMADURA	156.710,06	0,13%	99,89%
17	COMUNIDAD FORAL DE NAVARRA	75.100,00	0,06%	99,95%
18	CIUDAD AUTÓNOMA DE MELILLA	52.400,00	0,04%	100,00%
19	CIUDAD AUTÓNOMA DE CEUTA	6.020,00	0,00%	100,00%
	<b>ESPAÑA</b>	<b>121.661.637,80</b>	<b>100,00%</b>	

# INFORME SEMANAL DE EMPRENDIMIENTO SOCIETARIO MERCANTIL EN ESPAÑA

Sábado, 13 de enero de 2024

Año 2. Número 2

## SEMANA DEL 8 AL 12 DE ENERO DE 2024

### CAPITAL SOCIAL SUSCRITO POR LAS SOCIEDADES MERCANTILES QUE HAN PUBLICADO SU INSCRIPCIÓN EN EL BORME EN ESPAÑA ESTA SEMANA POR PROVINCIAS

RANº	PROVINCIA	CAPITAL SOCIAL	%	% ACUM.	RANº	PROVINCIA	CAPITAL SOCIAL	%	% ACUM.
1	ZARAGOZA	50.871.900,00	41,81%	41,81%	27	CASTELLON/ CASTELLÓ	200.864,00	0,17%	99,03%
2	MADRID	19.011.416,00	15,63%	57,44%	28	BADAJOS	156.710,06	0,13%	99,16%
3	BARCELONA	13.053.198,00	10,73%	68,17%	29	CUENCA	155.130,00	0,13%	99,28%
4	BIZKAIA	8.651.542,27	7,11%	75,28%	30	LEÓN	90.000,00	0,07%	99,36%
5	ILLES BALEARS	6.863.727,00	5,64%	80,92%	31	SORIA	90.000,00	0,07%	99,43%
6	MÁLAGA	4.028.175,01	3,31%	84,23%	32	TOLEDO	89.810,00	0,07%	99,51%
7	ALICANTE/ ALACANT	3.884.323,00	3,19%	87,43%	33	CIUDAD REAL	89.298,00	0,07%	99,58%
8	CÓRDOBA	2.049.608,00	1,68%	89,11%	34	NAVARRA	75.100,00	0,06%	99,64%
9	VALENCIA/ VALÈNCIA	2.014.407,46	1,66%	90,77%	35	ZAMORA	67.500,00	0,06%	99,70%
10	A CORUÑA	1.175.613,00	0,97%	91,73%	36	TERUEL	63.000,00	0,05%	99,75%
11	MURCIA	1.137.176,00	0,93%	92,67%	37	HUELVA	58.750,00	0,05%	99,80%
12	SANTA CRUZ DE TENERIFE	1.110.996,00	0,91%	93,58%	38	MELILLA	52.400,00	0,04%	99,84%
13	SALAMANCA	849.800,00	0,70%	94,28%	39	JAÉN	52.083,00	0,04%	99,88%
14	LAS PALMAS	849.541,00	0,70%	94,98%	40	LLEIDA	46.840,00	0,04%	99,92%
15	ASTURIAS	759.310,00	0,62%	95,60%	41	ÁVILA	25.000,00	0,02%	99,94%
16	ALMERÍA	671.913,00	0,55%	96,15%	42	HUESCA	19.224,00	0,02%	99,96%
17	CANTABRIA	557.160,00	0,46%	96,61%	43	GUADALAJARA	15.600,00	0,01%	99,97%
18	SEVILLA	440.167,00	0,36%	96,97%	44	SEGOVIA	11.601,00	0,01%	99,98%
19	LUGO	428.395,00	0,35%	97,33%	45	BURGOS	9.334,00	0,01%	99,99%
20	ALBACETE	346.350,00	0,28%	97,61%	46	VALLADOLID	9.010,00	0,01%	100,00%
21	LA RIOJA	327.000,00	0,27%	97,88%	47	CEUTA	6.020,00	0,00%	100,00%
22	GRANADA	253.190,00	0,21%	98,09%	48	ARABA/ ÁLAVA	-	0,00%	100,00%
23	OURENSE	242.085,00	0,20%	98,29%	49	CÁCERES	-	0,00%	100,00%
24	PONTEVEDRA	240.522,00	0,20%	98,48%	50	CÁDIZ	-	0,00%	100,00%
25	TARRAGONA	234.540,00	0,19%	98,68%	51	GIPUZKOA	-	0,00%	100,00%
26	GIRONA	226.309,00	0,19%	98,86%	52	PALENCIA	-	0,00%	100,00%
						<b>ESPAÑA</b>	<b>121.661.637,80</b>	<b>100,00%</b>	

© Alfonso Miguel Márquez García. [mmarquez@ujaen.es](mailto:mmarquez@ujaen.es) [@almimargar](https://twitter.com/almimargar)

Departamento de Organización de Empresas, Marketing y Sociología. Universidad de Jaén

Grupo de Investigación UJA "Dirección y Organización para la Competitividad" (SEJ 232)

SECOT. Delegación de Jaén

Depósito Legal: J 300 - 2023



# INFORME SEMANAL DE EMPRENDIMIENTO SOCIETARIO MERCANTIL EN ESPAÑA

Sábado, 13 de enero de 2024

Año 2. Número 2

## ACUMULADO HASTA EL 12 DE ENERO

## ACUMULADO EN 2024

### DISTRIBUCIÓN PROVINCIAL DE SOCIEDADES MERCANTILES QUE HAN PUBLICADO SU INSCRIPCIÓN EN EL BORME HASTA EL 12 DE ENERO DE 2024

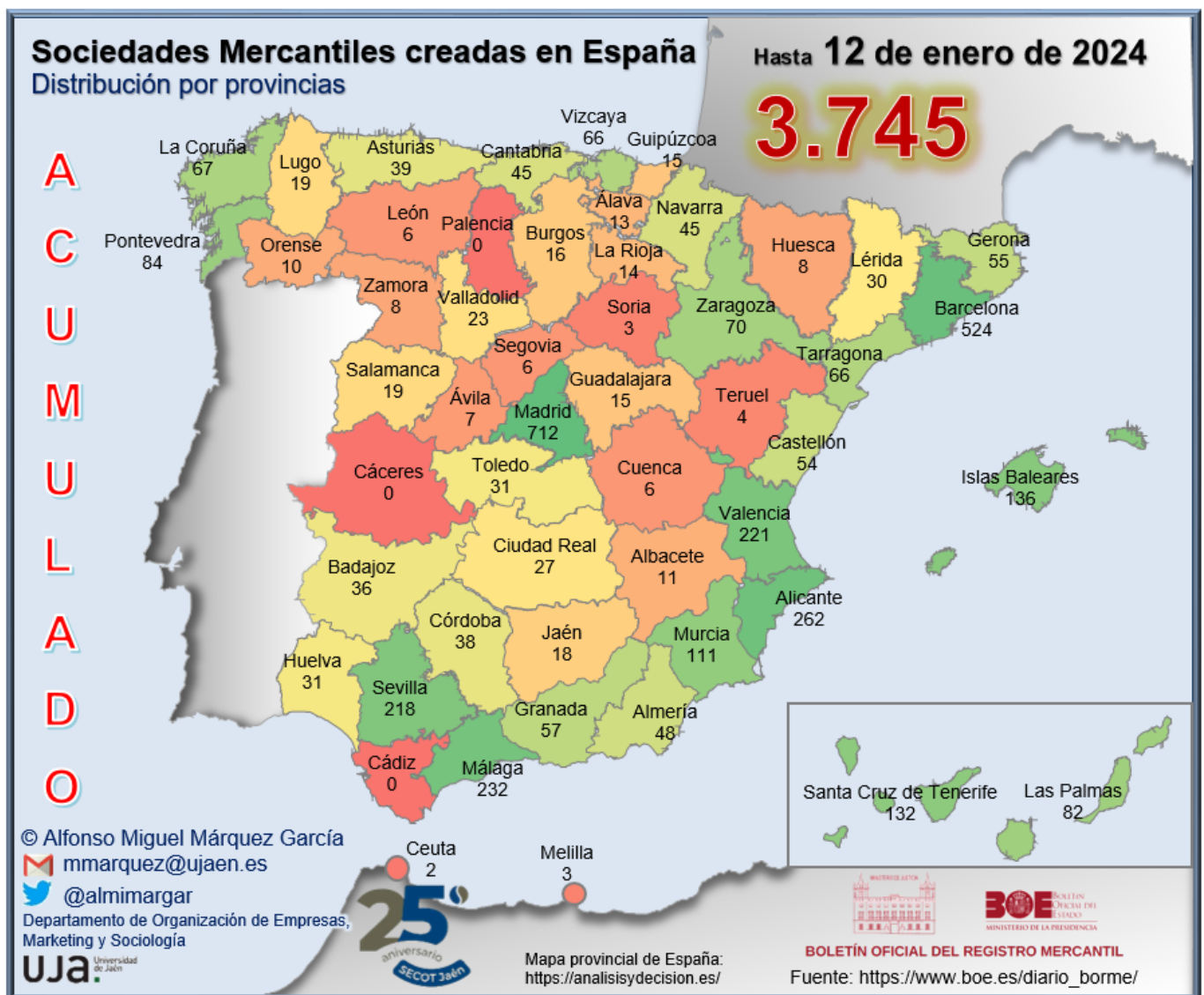

# INFORME SEMANAL DE EMPRENDIMIENTO SOCIETARIO MERCANTIL EN ESPAÑA

Sábado, 13 de enero de 2024

Año 2. Número 2

## ACUMULADO HASTA EL 12 DE ENERO

### RANKING PROVINCIAL DE SOCIEDADES MERCANTILES QUE HAN PUBLICADO SU INSCRIPCIÓN EN EL BORME EN ESPAÑA HASTA EL 12 DE ENERO DE 2024

Rank	Provincia	N	%	% Acum.
1	Madrid	712	19,01%	19,01%
2	Barcelona	524	13,99%	33,00%
3	Alicante/ Alacant	262	7,00%	40,00%
4	Málaga	232	6,19%	46,19%
5	Valencia/ València	221	5,90%	52,10%
6	Sevilla	218	5,82%	57,92%
7	Illes Balears	136	3,63%	61,55%
8	Santa Cruz de Tenerife	132	3,52%	65,07%
9	Murcia	111	2,96%	68,04%
10	Pontevedra	84	2,24%	70,28%
11	Las Palmas	82	2,19%	72,47%
12	Zaragoza	70	1,87%	74,34%
13	A Coruña	67	1,79%	76,13%
14	Bizkaia	66	1,76%	77,89%
15	Tarragona	66	1,76%	79,65%
16	Granada	57	1,52%	81,17%
17	Girona	55	1,47%	82,64%
18	Castellón/ Castelló	54	1,44%	84,09%
19	Almería	48	1,28%	85,37%
20	Cantabria	45	1,20%	86,57%
21	Navarra	45	1,20%	87,77%
22	Asturias	39	1,04%	88,81%
23	Córdoba	38	1,01%	89,83%
24	Badajoz	36	0,96%	90,79%
25	Huelva	31	0,83%	91,62%

Rank	Provincia	N	%	% Acum.
26	Toledo	31	0,83%	92,44%
27	Lleida	30	0,80%	93,24%
28	Ciudad Real	27	0,72%	93,97%
29	Valladolid	23	0,61%	94,58%
30	Lugo	19	0,51%	95,09%
31	Salamanca	19	0,51%	95,59%
32	Jaén	18	0,48%	96,07%
33	Burgos	16	0,43%	96,50%
34	Gipuzkoa	15	0,40%	96,90%
35	Guadalajara	15	0,40%	97,30%
36	La Rioja	14	0,37%	97,68%
37	Araba/Álava	13	0,35%	98,02%
38	Albacete	11	0,29%	98,32%
39	Ourense	10	0,27%	98,58%
40	Huesca	8	0,21%	98,80%
41	Zamora	8	0,21%	99,01%
42	Ávila	7	0,19%	99,20%
43	Cuenca	6	0,16%	99,36%
44	León	6	0,16%	99,52%
45	Segovia	6	0,16%	99,68%
46	Teruel	4	0,11%	99,79%
47	Melilla	3	0,08%	99,87%
48	Soria	3	0,08%	99,95%
49	Ceuta	2	0,05%	100,00%
50	Cáceres	0	0,00%	100,00%
51	Cádiz	0	0,00%	100,00%
52	Palencia	0	0,00%	100,00%
	<b>España</b>	<b>3.745</b>	<b>100,00%</b>	

© Alfonso Miguel Márquez García. [mmarquez@ujaen.es](mailto:mmarquez@ujaen.es) [@almimargar](https://twitter.com/almimargar)

Departamento de Organización de Empresas, Marketing y Sociología. Universidad de Jaén

Grupo de Investigación UJA "Dirección y Organización para la Competitividad" (SEJ 232)

SECOT. Delegación de Jaén

Depósito Legal: J 300 - 2023

# INFORME SEMANAL DE EMPRENDIMIENTO SOCIETARIO MERCANTIL EN ESPAÑA

Sábado, 13 de enero de 2024

Año 2. Número 2

## ACUMULADO HASTA EL 12 DE ENERO RANKING POR COMUNIDADES AUTÓNOMAS DE SOCIEDADES MERCANTILES QUE HAN PUBLICADO SU INSCRIPCIÓN EN EL BORME EN ESPAÑA HASTA EL 12 DE ENERO DE 2024

Rank	COMUNIDAD AUTÓNOMA	N	%	% ACUMULADO
1	COMUNIDAD DE MADRID	712	19,01%	19,01%
2	CATALUÑA	675	18,02%	37,04%
3	ANDALUCÍA	642	17,14%	54,18%
4	COMUNITAT VALENCIANA	537	14,34%	68,52%
5	CANARIAS	214	5,71%	74,23%
6	GALICIA	180	4,81%	79,04%
7	ILLES BALEARS	136	3,63%	82,67%
8	REGIÓN DE MURCIA	111	2,96%	85,63%
9	PAÍS VASCO	94	2,51%	88,14%
10	CASTILLA-LA MANCHA	90	2,40%	90,55%
11	CASTILLA Y LEÓN	88	2,35%	92,90%
12	ARAGÓN	82	2,19%	95,09%
13	CANTABRIA	45	1,20%	96,29%
14	COMUNIDAD FORAL DE NAVARRA	45	1,20%	97,49%
15	PRINCIPADO DE ASTURIAS	39	1,04%	98,53%
16	EXTREMADURA	36	0,96%	99,49%
17	LA RIOJA	14	0,37%	99,87%
18	CIUDAD AUTÓNOMA DE MELILLA	3	0,08%	99,95%
19	CIUDAD AUTÓNOMA DE CEUTA	2	0,05%	100,00%
	<b>ESPAÑA</b>	<b>3.745</b>	<b>100,00%</b>	

# INFORME SEMANAL DE EMPRENDIMIENTO SOCIETARIO MERCANTIL EN ESPAÑA

Sábado, 13 de enero de 2024

Año 2. Número 2

## ACUMULADO HASTA EL 12 DE ENERO

### SOCIEDADES MERCANTILES QUE HAN PUBLICADO SU INSCRIPCIÓN EN EL BORME HASTA EL 12 DE ENERO DE 2024 POR CCAA Y PROVINCIAS

ANDALUCÍA	<b>642</b>	<b>17,14%</b>	CATALUÑA	<b>675</b>	<b>18,02%</b>
Almería	48	1,28%	Barcelona	524	13,99%
Cádiz	0	0,00%	Girona	55	1,47%
Córdoba	38	1,01%	Lleida	30	0,80%
Granada	57	1,52%	Tarragona	66	1,76%
Huelva	31	0,83%	CIUDAD AUTÓNOMA DE CEUTA	<b>2</b>	<b>0,05%</b>
Jaén	18	0,48%	Ceuta	2	0,05%
Málaga	232	6,19%	CIUDAD AUTÓNOMA DE MELILLA	<b>3</b>	<b>0,08%</b>
Sevilla	218	5,82%	Melilla	3	0,08%
ARAGÓN	<b>82</b>	<b>2,19%</b>	COMUNIDAD DE MADRID	<b>712</b>	<b>19,01%</b>
Huesca	8	0,21%	Madrid	712	19,01%
Teruel	4	0,11%	COMUNIDAD FORAL DE NAVARRA	<b>45</b>	<b>1,20%</b>
Zaragoza	70	1,87%	Navarra	45	1,20%
CANARIAS	<b>214</b>	<b>5,71%</b>	COMUNITAT VALENCIANA	<b>537</b>	<b>14,34%</b>
Las Palmas	82	2,19%	Alicante/Alacant	262	7,00%
Santa Cruz de Tenerife	132	3,52%	Castellón/Castelló	54	1,44%
CANTABRIA	<b>45</b>	<b>1,20%</b>	Valencia/València	221	5,90%
Cantabria	45	1,20%	EXTREMADURA	<b>36</b>	<b>0,96%</b>
CASTILLA Y LEÓN	<b>88</b>	<b>2,35%</b>	Badajoz	36	0,96%
Ávila	7	0,19%	Cáceres	0	0,00%
Burgos	16	0,43%	GALICIA	<b>180</b>	<b>4,81%</b>
León	6	0,16%	A Coruña	67	1,79%
Palencia	0	0,00%	Lugo	19	0,51%
Salamanca	19	0,51%	Ourense	10	0,27%
Segovia	6	0,16%	Pontevedra	84	2,24%
Soria	3	0,08%	ILLES BALEARS	<b>136</b>	<b>3,63%</b>
Valladolid	23	0,61%	Illes Balears	136	3,63%
Zamora	8	0,21%	LA RIOJA	<b>14</b>	<b>0,37%</b>
CASTILLA-LA MANCHA	<b>90</b>	<b>2,40%</b>	La Rioja	14	0,37%
Albacete	11	0,29%	PAÍS VASCO	<b>94</b>	<b>2,51%</b>
Ciudad Real	27	0,72%	Araba/Álava	13	0,35%
Cuenca	6	0,16%	Bizkaia	66	1,76%
Guadalajara	15	0,40%	Gipuzkoa	15	0,40%
Toledo	31	0,83%	PRINCIPADO DE ASTURIAS	<b>39</b>	<b>1,04%</b>
			Asturias	39	1,04%
			REGIÓN DE MURCIA	<b>111</b>	<b>2,96%</b>
			Murcia	111	2,96%
			ESPAÑA	<b>3.745</b>	<b>100,00%</b>

© Alfonso Miguel Márquez García. [mmarquez@ujaen.es](mailto:mmarquez@ujaen.es) [@almimargar](https://twitter.com/almimargar)

Departamento de Organización de Empresas, Marketing y Sociología. Universidad de Jaén

Grupo de Investigación UJA "Dirección y Organización para la Competitividad" (SEJ 232)

SECOT. Delegación de Jaén

Depósito Legal: J 300 - 2023

# INFORME SEMANAL DE EMPRENDIMIENTO SOCIETARIO MERCANTIL EN ESPAÑA

Sábado, 13 de enero de 2024

Año 2. Número 2

## ACUMULADO HASTA EL 12 DE ENERO

### MEDIA SEMANAL PROVINCIAL DE SOCIEDADES MERCANTILES QUE HAN PUBLICADO SU INSCRIPCIÓN EN EL BORME HASTA EL 12 DE ENERO

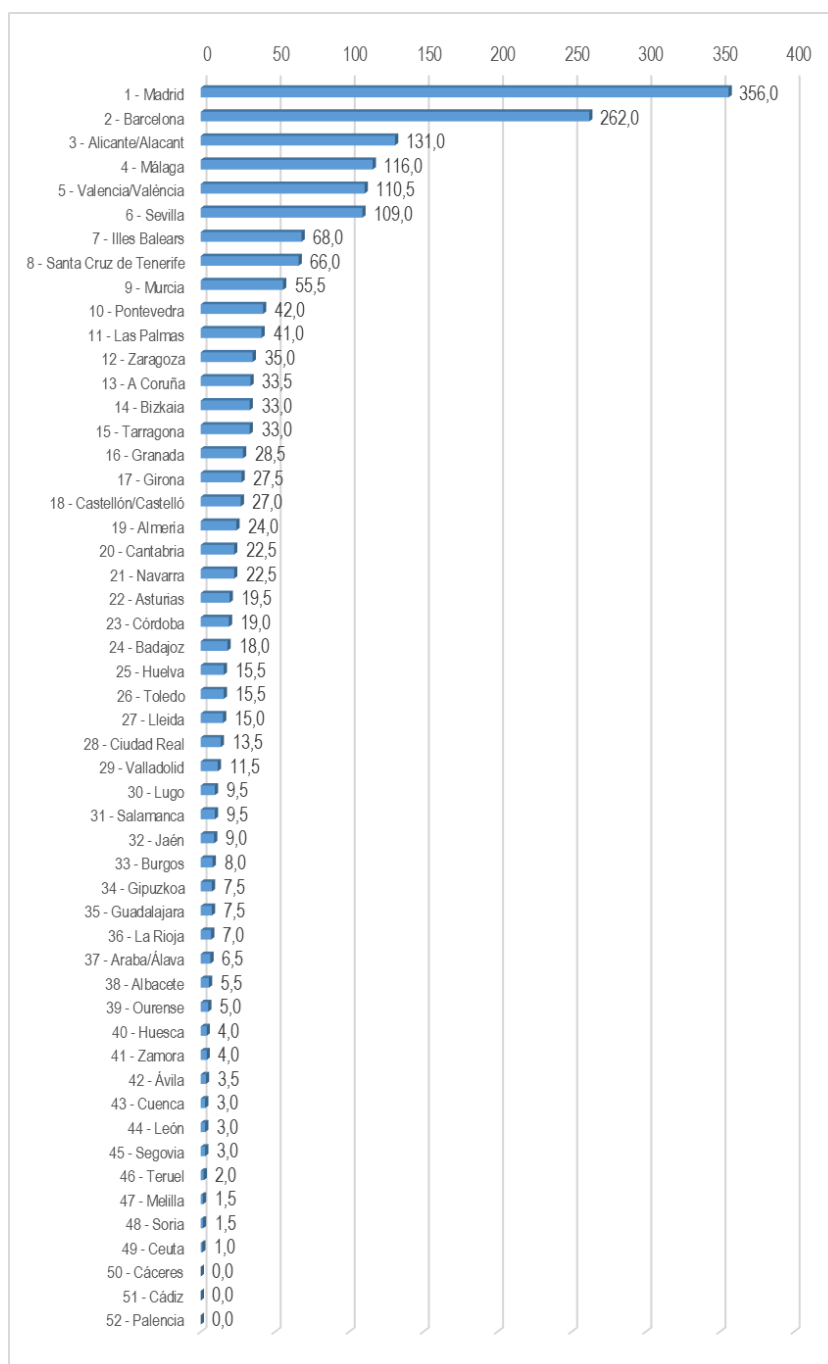

# INFORME SEMANAL DE EMPRENDIMIENTO SOCIETARIO MERCANTIL EN ESPAÑA

Sábado, 13 de enero de 2024

Año 2. Número 2

## ACUMULADO HASTA EL 12 DE ENERO

MEDIA SEMANAL POR CCAA DE SOCIEDADES MERCANTILES QUE HAN PUBLICADO SU INSCRIPCIÓN EN EL BORME HASTA EL 12 DE ENERO

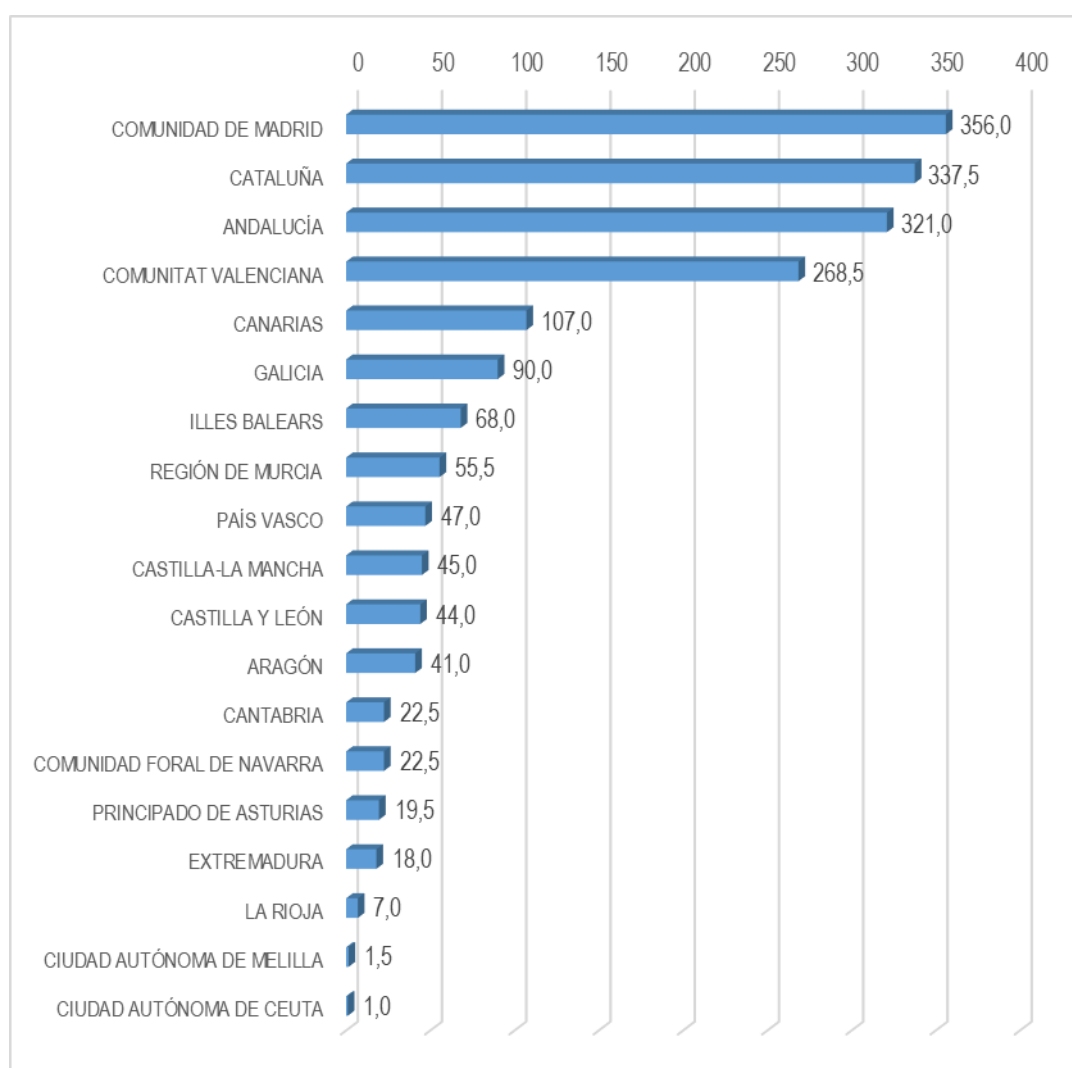

# INFORME SEMANAL DE EMPRENDIMIENTO SOCIETARIO MERCANTIL EN ESPAÑA

Sábado, 13 de enero de 2024

Año 2. Número 2

## ACUMULADO HASTA EL 12 DE ENERO

CAPITAL SOCIAL SUSCRITO POR LAS SOCIEDADES MERCANTILES  
QUE HAN PUBLICADO SU INSCRIPCIÓN EN EL BORME EN ESPAÑA  
HASTA EL 12 DE ENERO DE 2024 POR CCAA

RANK	CCAA	CAPITAL SOCIAL	%	% ACUM.
1	ANDALUCÍA	181.724.357,00	39,45%	39,45%
2	CATALUÑA	69.107.173,00	15,00%	54,45%
3	COMUNIDAD DE MADRID	69.123.961,26	15,00%	69,45%
4	ILLES BALEARS	27.330.683,00	5,93%	75,38%
5	REGIÓN DE MURCIA	11.636.686,00	2,53%	77,91%
6	COMUNITAT VALENCIANA	12.845.579,46	2,79%	80,70%
7	ARAGÓN	55.954.409,00	12,15%	92,84%
8	CASTILLA-LA MANCHA	5.667.844,00	1,23%	94,07%
9	PAÍS VASCO	12.780.643,27	2,77%	96,85%
10	CANARIAS	4.716.617,90	1,02%	97,87%
11	GALICIA	4.244.957,00	0,92%	98,79%
12	CASTILLA Y LEÓN	2.514.712,00	0,55%	99,34%
13	PRINCIPADO DE ASTURIAS	1.208.361,00	0,26%	99,60%
14	CANTABRIA	882.281,00	0,19%	99,79%
15	EXTREMADURA	359.530,06	0,08%	99,87%
16	COMUNIDAD FORAL DE NAVARRA	183.420,00	0,04%	99,91%
17	LA RIOJA	351.000,00	0,08%	99,99%
18	CIUDAD AUTÓNOMA DE CEUTA	6.020,00	0,00%	99,99%
19	CIUDAD AUTÓNOMA DE MELILLA	52.400,00	0,01%	100,00%
	<b>ESPAÑA</b>	<b>460.690.634,95</b>	<b>100,00%</b>	

# INFORME SEMANAL DE EMPRENDIMIENTO SOCIETARIO MERCANTIL EN ESPAÑA

Sábado, 13 de enero de 2024

Año 2. Número 2

## ACUMULADO HASTA EL 12 DE ENERO

### CAPITAL SOCIAL SUSCRITO POR LAS SOCIEDADES MERCANTILES QUE HAN PUBLICADO SU INSCRIPCIÓN EN EL BORME EN ESPAÑA HASTA EL 12 DE ENERO DE 2024 POR PROVINCIAS

RANK	PROVINCIA	CAPITAL SOCIAL	%	% ACUM	RANK	PROVINCIA	CAPITAL SOCIAL	%	% ACUM
1	SEVILLA	164.247.999,00	35,65%	35,65%	26	CASTELLON/ CASTELLÓ	520.975,00	0,11%	98,96%
2	MADRID	69.123.961,26	15,00%	50,66%	27	BURGOS	517.395,00	0,11%	99,07%
3	BARCELONA	67.488.936,00	14,65%	65,31%	28	LLEIDA	490.770,00	0,11%	99,18%
4	ZARAGOZA	55.854.185,00	12,12%	77,43%	29	LUGO	428.395,00	0,09%	99,27%
5	ILLES BALEARS	27.330.683,00	5,93%	83,36%	30	GIPUZKOA	390.105,00	0,08%	99,36%
6	MURCIA	11.636.686,00	2,53%	85,89%	31	BADAJOS	359.530,06	0,08%	99,43%
7	BIZKAIA	9.363.463,27	2,03%	87,92%	32	ALBACETE	358.350,00	0,08%	99,51%
8	VALENCIA/ VALÈNCIA	7.919.321,46	1,72%	89,64%	33	OURENSE	354.085,00	0,08%	99,59%
9	MÁLAGA	7.030.222,01	1,53%	91,17%	34	LA RIOJA	351.000,00	0,08%	99,66%
10	GRANADA	6.516.858,99	1,41%	92,58%	35	CUENCA	298.130,00	0,06%	99,73%
11	CIUDAD REAL	4.814.348,00	1,05%	93,63%	36	NAVARRA	183.420,00	0,04%	99,77%
12	ALICANTE/ ALACANT	4.405.283,00	0,96%	94,58%	37	ÁVILA	162.312,00	0,04%	99,80%
13	LAS PALMAS	3.166.110,00	0,69%	95,27%	38	TOLEDO	138.816,00	0,03%	99,83%
14	ARABA/ÁLAVA	3.027.075,00	0,66%	95,93%	39	ZAMORA	128.000,00	0,03%	99,86%
15	CÓRDOBA	2.155.620,00	0,47%	96,39%	40	HUELVA	126.750,00	0,03%	99,89%
16	PONTEVEDRA	1.923.234,00	0,42%	96,81%	41	LEÓN	102.000,00	0,02%	99,91%
17	ALMERÍA	1.568.724,00	0,34%	97,15%	42	SORIA	96.000,00	0,02%	99,93%
18	SANTA CRUZ DE TENERIFE	1.550.507,90	0,34%	97,49%	43	JAÉN	78.183,00	0,02%	99,95%
19	A CORUÑA	1.539.243,00	0,33%	97,82%	44	TERUEL	66.000,00	0,01%	99,96%
20	ASTURIAS	1.208.361,00	0,26%	98,09%	45	GUADALAJARA	58.200,00	0,01%	99,98%
21	CANTABRIA	882.281,00	0,19%	98,28%	46	MELILLA	52.400,00	0,01%	99,99%
22	SALAMANCA	849.800,00	0,18%	98,46%	47	HUESCA	34.224,00	0,01%	99,99%
23	VALLADOLID	641.604,00	0,14%	98,60%	48	SEGOVIA	17.601,00	0,00%	100,00%
24	GIRONA	573.509,00	0,12%	98,73%	49	CEUTA	6.020,00	0,00%	100,00%
25	TARRAGONA	553.958,00	0,12%	98,85%	50	CÁCERES	-	0,00%	100,00%
					51	CÁDIZ	-	0,00%	100,00%
					52	PALENCIA	-	0,00%	100,00%
						<b>ESPAÑA</b>	<b>460.690.634,95</b>	<b>100,00%</b>	

© Alfonso Miguel Márquez García. [mmarquez@ujaen.es](mailto:mmarquez@ujaen.es) [@almimargar](https://twitter.com/almimargar)

Departamento de Organización de Empresas, Marketing y Sociología. Universidad de Jaén

Grupo de Investigación UJA "Dirección y Organización para la Competitividad" (SEJ 232)

SECOT. Delegación de Jaén

Depósito Legal: J 300 - 2023



# INFORME SEMANAL DE EMPRENDIMIENTO SOCIETARIO MERCANTIL EN ESPAÑA

Sábado, 13 de enero de 2024

Año 2. Número 2

El Informe Semanal de Emprendimiento Societario Mercantil en España surge de las actividades del Grupo de Investigación UJA “Dirección y Organización para la Competitividad” (SEJ 232) de la Universidad de Jaén y de la Delegación de SECOT en Jaén con la intención de [promover el emprendimiento a través de la difusión semanal de los datos de creación de sociedades mercantiles](#) publicados en el Boletín Oficial del Registro Mercantil (BORME).

El Informe Semanal de Emprendimiento Societario Mercantil en España [presenta de forma gráfica y sencilla los datos semanales y acumulados de creación de sociedades mercantiles](#) publicados en el BORME hasta la fecha, [desagregados a nivel autonómico y provincial](#).

El Informe Semanal de Emprendimiento Societario Mercantil en España pretende ser una [herramienta útil para la difusión de la actividad emprendedora societaria en España, en cada Comunidad Autónoma y en cada provincia](#).

La publicación semanal en un formato fácil de interpretar de la creación de sociedades mercantiles desarrollada en España y desagregada a nivel autonómico y provincial, ofrece a los medios de comunicación y a los responsables de las actividades de promoción del emprendimiento una oportunidad de [conocer en tiempo real la actividad emprendedora societaria en España, en su Comunidad Autónoma y en su provincia, y su evolución, comparada también con el resto de territorios](#).

Los datos aquí ofrecidos no tienen carácter oficial, aunque proceden de una fuente oficial, el Boletín Oficial del Registro Mercantil ([https://www.boe.es/diario\\_borme/](https://www.boe.es/diario_borme/)). El Registro Mercantil publica datos mensuales de acuerdo a la fecha de inscripción de las empresas. La fecha de publicación en el BORME es siempre posterior, por lo que pueden existir discrepancias dado que en este trabajo se analiza la información publicada diariamente, agregada de forma semanal.

Se permite la utilización de los datos, tablas y gráficos citando la procedencia de los mismos. Puede citarlo así:

Márquez-García, Alfonso Miguel (2024). *Informe Semanal de Emprendimiento Societario Mercantil en España*, 2(2), 8-12 enero: 1-16.