

# Informe Semanal de Emprendimiento Societario Mercantil en España



Año 2

Nº 41

7 al 11 de octubre de 2024

ISSN: 3020-6499



# INFORME SEMANAL DE EMPRENDIMIENTO SOCIETARIO MERCANTIL EN ESPAÑA

Sábado, 12 de octubre de 2024

Año 2. Número 41

SEMANA DEL 7 AL 11 DE OCTUBRE DE 2024

## RESUMEN NACIONAL DE SOCIEDADES MERCANTILES QUE HAN PUBLICADO SU INSCRIPCIÓN EN EL BORME EN ESPAÑA



### SEMANTAL



**2.234** Sociedades Mercantiles publicadas esta semana en España

### MAYOR NÚMERO DE INSCRIPCIONES ESTA SEMANA

#### PROVINCIAS

1	MADRID	558
2	BARCELONA	356
3	VALENCIA/VALÈNCIA	139

#### COMUNIDADES AUTÓNOMAS

1	COMUNIDAD DE MADRID	558
2	CATALUÑA	429
3	ANDALUCÍA	342

## ACUMULADO EN 2024

Sociedades Mercantiles publicadas en el BORME en España  
en 2024 hasta hoy

**93.281**

### MAYOR NÚMERO DE INSCRIPCIONES EN 2024 HASTA HOY

#### PROVINCIAS

1	MADRID	21.012
2	BARCELONA	14.539
3	VALENCIA/VALÈNCIA	5.798

#### COMUNIDADES AUTÓNOMAS

1	COMUNIDAD DE MADRID	21.012
2	CATALUÑA	18.160
3	ANDALUCÍA	15.705

© Alfonso Miguel Márquez García. [mmarquez@ujaen.es](mailto:mmarquez@ujaen.es) [@almimargar](https://twitter.com/almimargar)

Departamento de Organización de Empresas, Marketing y Sociología. Universidad de Jaén

Grupo de Investigación UJA "Dirección y Organización para la Competitividad" (SEJ 232). SECOT. Delegación de Jaén

Depósito Legal: J 300 – 2023. ISSN: 3020-6499

Disponible en Repositorio Institucional de Producción Científica de la Universidad de Jaén: <https://ruja.ujaen.es/handle/10953/617>

Disponible en <https://ammarquezgarcia.wixsite.com/mmarquez/informe-semanal-sociedades-espana>

# INFORME SEMANAL DE EMPRENDIMIENTO SOCIETARIO MERCANTIL EN ESPAÑA

Sábado, 12 de octubre de 2024

Año 2. Número 41

## SEMANA DEL 7 AL 11 DE OCTUBRE DE 2024

### DISTRIBUCIÓN PROVINCIAL DE SOCIEDADES MERCANTILES QUE HAN PUBLICADO SU INSCRIPCIÓN EN EL BORME ESTA SEMANA

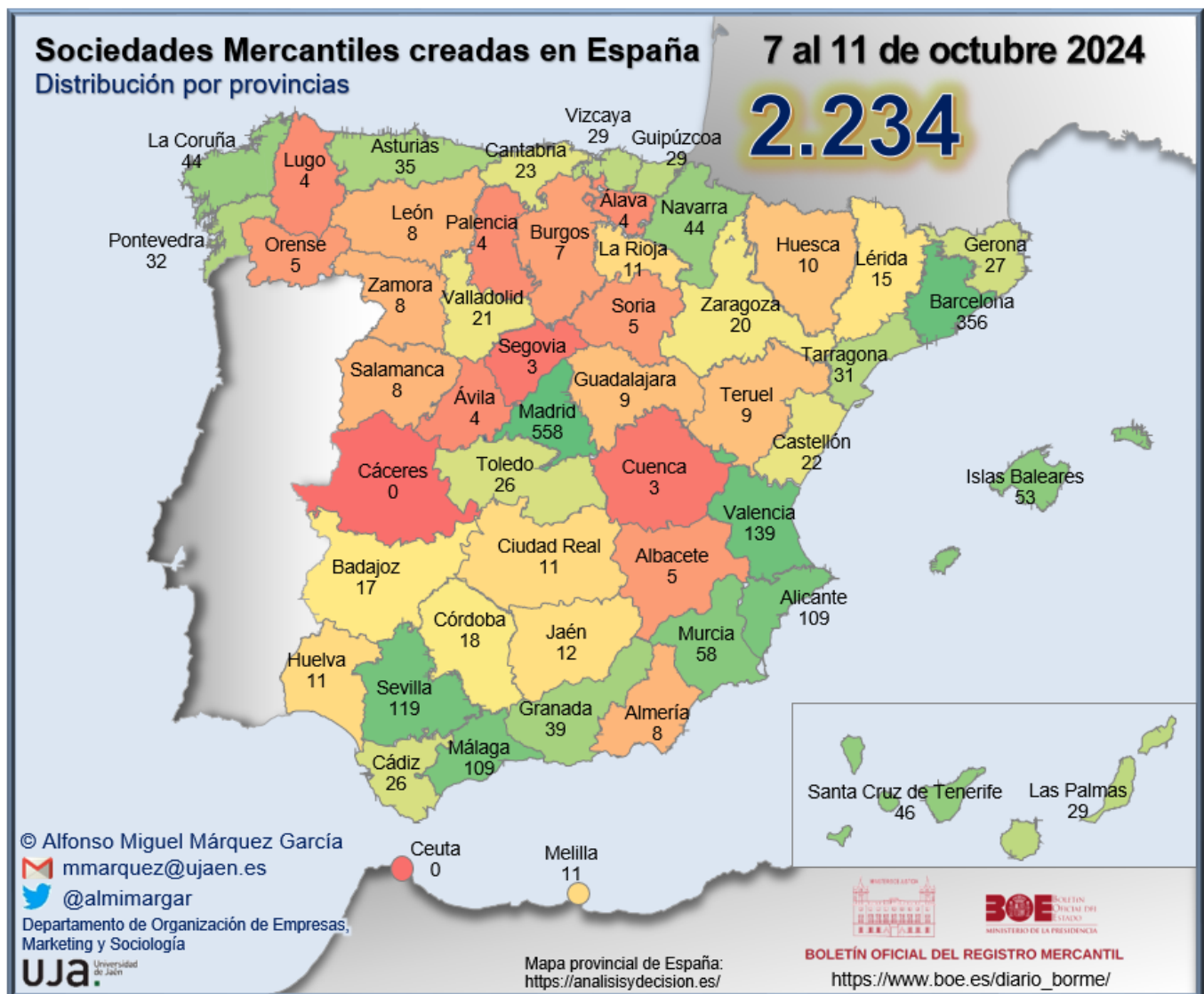

# INFORME SEMANAL DE EMPRENDIMIENTO SOCIETARIO MERCANTIL EN ESPAÑA

Sábado, 12 de octubre de 2024

Año 2. Número 41

## SEMANA DEL 7 AL 11 DE OCTUBRE DE 2024

### RANKING PROVINCIAL DE SOCIEDADES MERCANTILES QUE HAN PUBLICADO SU INSCRIPCIÓN EN EL BORME EN ESPAÑA ESTA SEMANA

Rank	Provincia	N	%	% Acum.
1	Madrid	558	24,98%	24,98%
2	Barcelona	356	15,94%	40,91%
3	Valencia/ València	139	6,22%	47,14%
4	Sevilla	119	5,33%	52,46%
5	Alicante/ Alacant	109	4,88%	57,34%
6	Málaga	109	4,88%	62,22%
7	Murcia	58	2,60%	64,82%
8	Illes Balears	53	2,37%	67,19%
9	Santa Cruz de Tenerife	46	2,06%	69,25%
10	A Coruña	44	1,97%	71,22%
11	Navarra	44	1,97%	73,19%
12	Granada	39	1,75%	74,93%
13	Asturias	35	1,57%	76,50%
14	Pontevedra	32	1,43%	77,93%
15	Tarragona	31	1,39%	79,32%
16	Bizkaia	29	1,30%	80,62%
17	Gipuzkoa	29	1,30%	81,92%
18	Las Palmas	29	1,30%	83,21%
19	Girona	27	1,21%	84,42%
20	Cádiz	26	1,16%	85,59%
21	Toledo	26	1,16%	86,75%
22	Cantabria	23	1,03%	87,78%
23	Castellón/ Castelló	22	0,98%	88,76%
24	Valladolid	21	0,94%	89,70%
25	Zaragoza	20	0,90%	90,60%

Rank	Provincia	N	%	% Acum.
26	Córdoba	18	0,81%	91,41%
27	Badajoz	17	0,76%	92,17%
28	Lleida	15	0,67%	92,84%
29	Jaén	12	0,54%	93,38%
30	Ciudad Real	11	0,49%	93,87%
31	Huelva	11	0,49%	94,36%
32	La Rioja	11	0,49%	94,85%
33	Melilla	11	0,49%	95,34%
34	Huesca	10	0,45%	95,79%
35	Guadalajara	9	0,40%	96,20%
36	Teruel	9	0,40%	96,60%
37	Almería	8	0,36%	96,96%
38	León	8	0,36%	97,31%
39	Salamanca	8	0,36%	97,67%
40	Zamora	8	0,36%	98,03%
41	Burgos	7	0,31%	98,34%
42	Albacete	5	0,22%	98,57%
43	Ourense	5	0,22%	98,79%
44	Soria	5	0,22%	99,02%
45	Araba/Álava	4	0,18%	99,19%
46	Ávila	4	0,18%	99,37%
47	Lugo	4	0,18%	99,55%
48	Palencia	4	0,18%	99,73%
49	Cuenca	3	0,13%	99,87%
50	Segovia	3	0,13%	100,00%
51	Cáceres	-	0,00%	100,00%
52	Ceuta	-	0,00%	100,00%
	<b>España</b>	<b>2.234</b>	<b>100,00%</b>	

© Alfonso Miguel Márquez García. [mmarquez@ujaen.es](mailto:mmarquez@ujaen.es) [@almimargar](https://twitter.com/almimargar)

Departamento de Organización de Empresas, Marketing y Sociología. Universidad de Jaén

Grupo de Investigación UJA "Dirección y Organización para la Competitividad" (SEJ 232). SECOT. Delegación de Jaén

Depósito Legal: J 300 – 2023. ISSN: 3020-6499

Disponible en Repositorio Institucional de Producción Científica de la Universidad de Jaén: <https://ruja.ujaen.es/handle/10953/617>

Disponible en <https://ammarquezgarcia.wixsite.com/mmarquez/informe-semanal-sociedades-espana>



# INFORME SEMANAL DE EMPRENDIMIENTO SOCIETARIO MERCANTIL EN ESPAÑA

Sábado, 12 de octubre de 2024

Año 2. Número 41

## SEMANA DEL 7 AL 11 DE OCTUBRE DE 2024

### RANKING POR COMUNIDADES AUTÓNOMAS DE SOCIEDADES MERCANTILES QUE HAN PUBLICADO SU INSCRIPCIÓN EN EL BORME EN ESPAÑA ESTA SEMANA

Rank	COMUNIDAD AUTÓNOMA	N	%	% ACUMULADO
1	COMUNIDAD DE MADRID	558	24,98%	24,98%
2	CATALUÑA	429	19,20%	44,18%
3	ANDALUCÍA	342	15,31%	59,49%
4	COMUNITAT VALENCIANA	270	12,09%	71,58%
5	GALICIA	85	3,80%	75,38%
6	CANARIAS	75	3,36%	78,74%
7	CASTILLA Y LEÓN	68	3,04%	81,78%
8	PAÍS VASCO	62	2,78%	84,56%
9	REGIÓN DE MURCIA	58	2,60%	87,15%
10	CASTILLA-LA MANCHA	54	2,42%	89,57%
11	ILLES BALEARS	53	2,37%	91,94%
12	COMUNIDAD FORAL DE NAVARRA	44	1,97%	93,91%
13	ARAGÓN	39	1,75%	95,66%
14	PRINCIPADO DE ASTURIAS	35	1,57%	97,22%
15	CANTABRIA	23	1,03%	98,25%
16	EXTREMADURA	17	0,76%	99,02%
17	CIUDAD AUTÓNOMA DE MELILLA	11	0,49%	99,51%
18	LA RIOJA	11	0,49%	100,00%
19	CIUDAD AUTÓNOMA DE CEUTA	-	0,00%	100,00%
	<b>ESPAÑA</b>	<b>2.234</b>	<b>100,00%</b>	

© Alfonso Miguel Márquez García.  mmarquez@ujaen.es  @almimargar

Departamento de Organización de Empresas, Marketing y Sociología. Universidad de Jaén

Grupo de Investigación UJA "Dirección y Organización para la Competitividad" (SEJ 232). SECOT. Delegación de Jaén

Depósito Legal: J 300 – 2023. ISSN: 3020-6499

Disponible en Repositorio Institucional de Producción Científica de la Universidad de Jaén: <https://ruja.ujaen.es/handle/10953/617>

Disponible en <https://ammarquezgarcia.wixsite.com/mmarquez/informe-semanal-sociedades-espana>

# INFORME SEMANAL DE EMPRENDIMIENTO SOCIETARIO MERCANTIL EN ESPAÑA

Sábado, 12 de octubre de 2024

Año 2. Número 41

## SEMANA DEL 7 AL 11 DE OCTUBRE DE 2024

### SOCIEDADES MERCANTILES QUE HAN PUBLICADO SU INSCRIPCIÓN EN EL BORNE EN ESPAÑA ESTA SEMANA POR CCAA Y PROVINCIAS

ANDALUCÍA	<b>342</b>	<b>15,31%</b>	CATALUÑA	<b>429</b>	<b>19,20%</b>
Almería	8	0,36%	Barcelona	356	15,94%
Cádiz	26	1,16%	Girona	27	1,21%
Córdoba	18	0,81%	Lleida	15	0,67%
Granada	39	1,75%	Tarragona	31	1,39%
Huelva	11	0,49%	CIUDAD AUTÓNOMA DE CEUTA	<b>0</b>	<b>0,00%</b>
Jaén	12	0,54%	Ceuta	0	0,00%
Málaga	109	4,88%	CIUDAD AUTÓNOMA DE MELILLA	<b>11</b>	<b>0,49%</b>
Sevilla	119	5,33%	Melilla	11	0,49%
ARAGÓN	<b>39</b>	<b>1,75%</b>	COMUNIDAD DE MADRID	<b>558</b>	<b>24,98%</b>
Huesca	10	0,45%	Madrid	558	24,98%
Teruel	9	0,40%	COMUNIDAD FORAL DE NAVARRA	<b>44</b>	<b>1,97%</b>
Zaragoza	20	0,90%	Navarra	44	1,97%
CANARIAS	<b>75</b>	<b>3,36%</b>	COMUNITAT VALENCIANA	<b>270</b>	<b>12,09%</b>
Las Palmas	29	1,30%	Alicante/Alacant	109	4,88%
Santa Cruz de Tenerife	46	2,06%	Castellón/Castelló	22	0,98%
CANTABRIA	<b>23</b>	<b>1,03%</b>	Valencia/València	139	6,22%
Cantabria	23	1,03%	EXTREMADURA	<b>17</b>	<b>0,76%</b>
CASTILLA Y LEÓN	<b>68</b>	<b>3,04%</b>	Badajoz	17	0,76%
Ávila	4	0,18%	Cáceres	0	0,00%
Burgos	7	0,31%	GALICIA	<b>85</b>	<b>3,80%</b>
León	8	0,36%	A Coruña	44	1,97%
Palencia	4	0,18%	Lugo	4	0,18%
Salamanca	8	0,36%	Ourense	5	0,22%
Segovia	3	0,13%	Pontevedra	32	1,43%
Soria	5	0,22%	ILLES BALEARS	<b>53</b>	<b>2,37%</b>
Valladolid	21	0,94%	Illes Balears	53	2,37%
Zamora	8	0,36%	LA RIOJA	<b>11</b>	<b>0,49%</b>
CASTILLA-LA MANCHA	<b>54</b>	<b>2,42%</b>	La Rioja	11	0,49%
Albacete	5	0,22%	PAÍS VASCO	<b>62</b>	<b>2,78%</b>
Ciudad Real	11	0,49%	Araba/Álava	4	0,18%
Cuenca	3	0,13%	Bizkaia	29	1,30%
Guadalajara	9	0,40%	Gipuzkoa	29	1,30%
Toledo	26	1,16%	PRINCIPADO DE ASTURIAS	<b>35</b>	<b>1,57%</b>
			Asturias	35	1,57%
			REGIÓN DE MURCIA	<b>58</b>	<b>2,60%</b>
			Murcia	58	2,60%
			ESPAÑA	<b>2.234</b>	<b>100,00%</b>

© Alfonso Miguel Márquez García.  mmarquez@ujaen.es  @almimargar

Departamento de Organización de Empresas, Marketing y Sociología. Universidad de Jaén

Grupo de Investigación UJA "Dirección y Organización para la Competitividad" (SEJ 232). SECOT. Delegación de Jaén

Depósito Legal: J 300 – 2023. ISSN: 3020-6499

Disponible en Repositorio Institucional de Producción Científica de la Universidad de Jaén: <https://ruja.ujaen.es/handle/10953/617>

Disponible en <https://ammarquegarcia.wixsite.com/mmarquez/informe-semanal-sociedades-espana>

# INFORME SEMANAL DE EMPRENDIMIENTO SOCIETARIO MERCANTIL EN ESPAÑA

Sábado, 12 de octubre de 2024

Año 2. Número 41

## SEMANA DEL 7 AL 11 DE OCTUBRE DE 2024

### CAPITAL SOCIAL SUSCRITO POR LAS SOCIEDADES MERCANTILES QUE HAN PUBLICADO SU INSCRIPCIÓN EN EL BORNE EN ESPAÑA ESTA SEMANA POR CCAA

RANK	CCAA	CAPITAL SOCIAL	%	% ACUM.
1	REGIÓN DE MURCIA	12.824.618,00	17,49%	17,49%
2	COMUNIDAD DE MADRID	11.687.949,00	15,94%	33,42%
3	CATALUÑA	9.561.622,00	13,04%	46,46%
4	CASTILLA Y LEÓN	8.781.337,00	11,97%	58,43%
5	COMUNITAT VALENCIANA	8.362.798,00	11,40%	69,83%
6	ANDALUCÍA	6.194.344,00	8,45%	78,28%
7	ARAGÓN	4.907.212,00	6,69%	84,97%
8	PAÍS VASCO	2.889.520,00	3,94%	88,91%
9	GALICIA	2.002.086,00	2,73%	91,64%
10	CANARIAS	1.282.672,00	1,75%	93,39%
11	ILLES BALEARS	1.251.196,00	1,71%	95,09%
12	CIUDAD AUTÓNOMA DE MELILLA	1.187.800,00	1,62%	96,71%
13	PRINCIPADO DE ASTURIAS	759.586,00	1,04%	97,75%
14	CANTABRIA	618.283,33	0,84%	98,59%
15	COMUNIDAD FORAL DE NAVARRA	461.968,00	0,63%	99,22%
16	CASTILLA-LA MANCHA	383.251,00	0,52%	99,74%
17	EXTREMADURA	112.509,00	0,15%	99,90%
18	LA RIOJA	77.000,00	0,10%	100,00%
19	CIUDAD AUTÓNOMA DE CEUTA	-	0,00%	100,00%
	<b>ESPAÑA</b>	<b>73.345.751,33</b>	<b>100,00%</b>	

© Alfonso Miguel Márquez García. [mmarquez@ujaen.es](mailto:mmarquez@ujaen.es) [@almimargar](https://twitter.com/almimargar)

Departamento de Organización de Empresas, Marketing y Sociología. Universidad de Jaén

Grupo de Investigación UJA "Dirección y Organización para la Competitividad" (SEJ 232). SECOT. Delegación de Jaén

Déposito Legal: J 300 – 2023. ISSN: 3020-6499

Disponible en Repositorio Institucional de Producción Científica de la Universidad de Jaén: <https://ruja.ujaen.es/handle/10953/617>

Disponible en <https://ammarquezgarcia.wixsite.com/mmarquez/informe-semanal-sociedades-espana>



# INFORME SEMANAL DE EMPRENDIMIENTO SOCIETARIO MERCANTIL EN ESPAÑA

Sábado, 12 de octubre de 2024

Año 2. Número 41

## SEMANA DEL 7 AL 11 DE OCTUBRE DE 2024

### CAPITAL SOCIAL SUSCRITO POR LAS SOCIEDADES MERCANTILES QUE HAN PUBLICADO SU INSCRIPCIÓN EN EL BORME EN ESPAÑA ESTA SEMANA POR PROVINCIAS

RANK	PROVINCIA	CAPITAL SOCIAL	%	% ACUM.	RANK	PROVINCIA	CAPITAL SOCIAL	%	% ACUM.
1	MURCIA	12.824.618,00	17,49%	17,49%	26	PONTEVEDRA	459.358,00	0,63%	97,42%
2	MADRID	11.687.949,00	15,94%	33,42%	27	GIRONA	288.300,00	0,39%	97,82%
3	BARCELONA	7.552.816,00	10,30%	43,72%	28	TOLEDO	242.551,00	0,33%	98,15%
4	VALLADOLID	5.415.411,00	7,38%	51,10%	29	TARRAGONA	212.501,00	0,29%	98,44%
5	TERUEL	4.364.651,00	5,95%	57,05%	30	CÁDIZ	124.520,00	0,17%	98,61%
6	ALICANTE/ ALACANT	3.366.708,00	4,59%	61,64%	31	BADAJOS	112.509,00	0,15%	98,76%
7	VALENCIA/ VALÈNCIA	3.291.866,00	4,49%	66,13%	32	LAS PALMAS	102.036,00	0,14%	98,90%
8	ZAMORA	3.038.100,00	4,14%	70,27%	33	SEGOVIA	96.000,00	0,13%	99,03%
9	SEVILLA	2.607.948,00	3,56%	73,83%	34	GUADALAJARA	78.450,00	0,11%	99,14%
10	BIZKAIA	2.172.063,00	2,96%	76,79%	35	LA RIOJA	77.000,00	0,10%	99,24%
11	CASTELLÓN/ CASTELLÓ	1.704.224,00	2,32%	79,11%	36	ARABA/ÁLAVA	76.000,00	0,10%	99,34%
12	A CORUÑA	1.515.727,00	2,07%	81,18%	37	PALENCIA	69.000,00	0,09%	99,44%
13	LLEIDA	1.508.005,00	2,06%	83,24%	38	HUESCA	64.600,00	0,09%	99,53%
14	ILLES BALEARS	1.251.196,00	1,71%	84,94%	39	JAÉN	61.657,00	0,08%	99,61%
15	MELILLA	1.187.800,00	1,62%	86,56%	40	SORIA	61.016,00	0,08%	99,69%
16	SANTA CRUZ DE TENERIFE	1.180.636,00	1,61%	88,17%	41	SALAMANCA	45.200,00	0,06%	99,76%
17	CÓRDOBA	1.125.100,00	1,53%	89,71%	42	CIUDAD REAL	34.000,00	0,05%	99,80%
18	ALMERÍA	1.035.300,00	1,41%	91,12%	43	HUELVA	33.106,00	0,05%	99,85%
19	ASTURIAS	759.586,00	1,04%	92,15%	44	LEÓN	24.600,00	0,03%	99,88%
20	MÁLAGA	731.613,00	1,00%	93,15%	45	BURGOS	20.000,00	0,03%	99,91%
21	GIPUZKOA	641.457,00	0,87%	94,02%	46	OURENSE	18.000,00	0,02%	99,93%
22	CANTABRIA	618.283,33	0,84%	94,87%	47	ALBACETE	15.250,00	0,02%	99,95%
23	ZARAGOZA	477.961,00	0,65%	95,52%	48	CUENCA	13.000,00	0,02%	99,97%
24	GRANADA	475.100,00	0,65%	96,17%	49	ÁVILA	12.010,00	0,02%	99,99%
25	NAVARRA	461.968,00	0,63%	96,80%	50	LUGO	9.001,00	0,01%	100,00%
					51	CÁCERES	-	0,00%	100,00%
					52	CEUTA	-	0,00%	100,00%
						<b>ESPAÑA</b>	<b>73.345.751,33</b>	<b>100,00%</b>	

© Alfonso Miguel Márquez García. [mmarquez@ujaen.es](mailto:mmarquez@ujaen.es) [@almimargar](https://twitter.com/almimargar)

Departamento de Organización de Empresas, Marketing y Sociología. Universidad de Jaén

Grupo de Investigación UJA "Dirección y Organización para la Competitividad" (SEJ 232). SECOT. Delegación de Jaén

Depósito Legal: J 300 – 2023. ISSN: 3020-6499

Disponible en Repositorio Institucional de Producción Científica de la Universidad de Jaén: <https://ruja.ujaen.es/handle/10953/617>

Disponible en <https://ammarquezgarcia.wixsite.com/mmarquez/informe-semanal-sociedades-espana>



# INFORME SEMANAL DE EMPRENDIMIENTO SOCIETARIO MERCANTIL EN ESPAÑA

Sábado, 12 de octubre de 2024

Año 2. Número 41

## ACUMULADO HASTA EL 11 DE OCTUBRE

## ACUMULADO EN 2024

### DISTRIBUCIÓN PROVINCIAL DE SOCIEDADES MERCANTILES QUE HAN PUBLICADO SU INSCRIPCIÓN EN EL BORME HASTA EL 11 DE OCTUBRE DE 2024

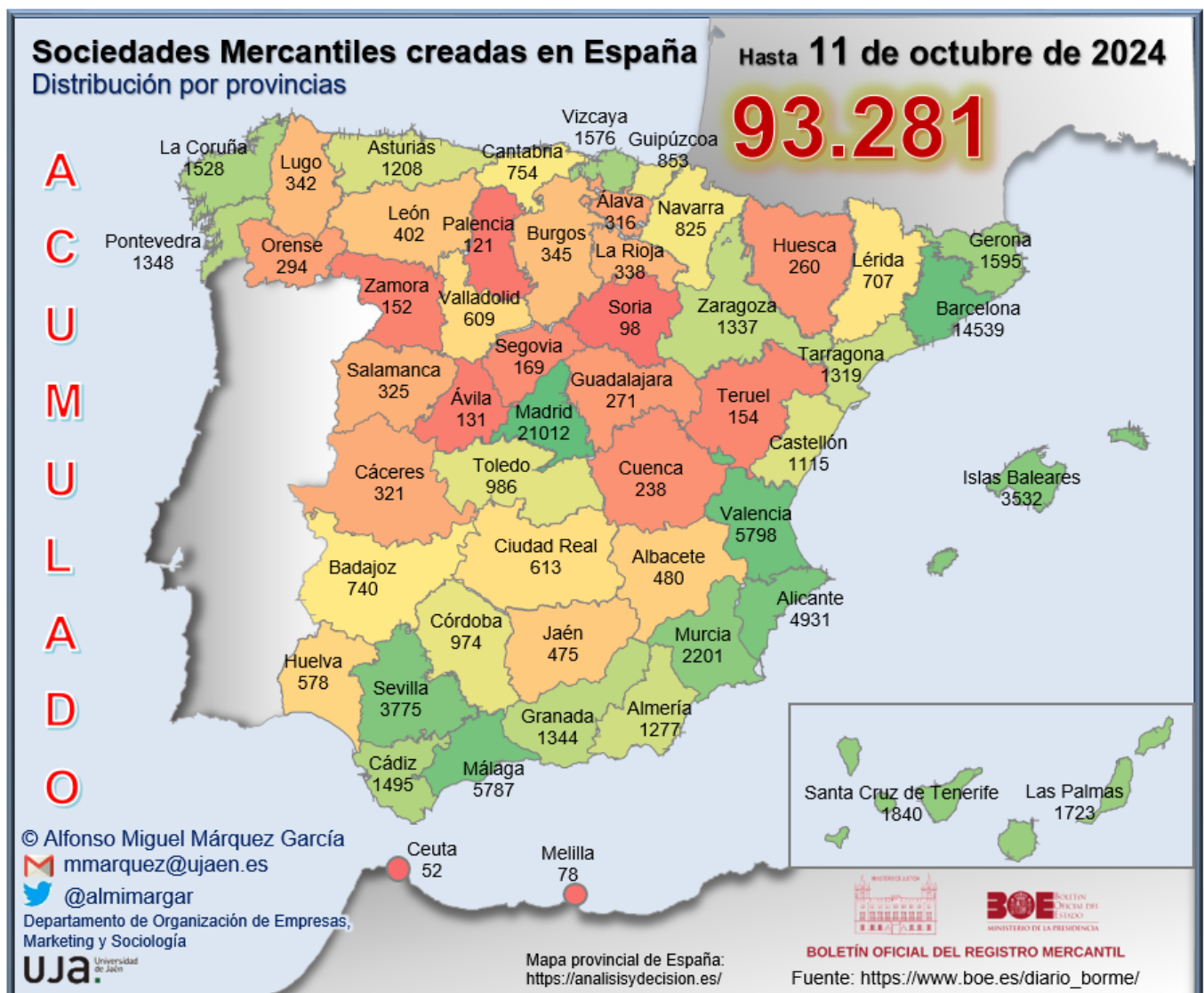

# INFORME SEMANAL DE EMPRENDIMIENTO SOCIETARIO MERCANTIL EN ESPAÑA

Sábado, 12 de octubre de 2024

Año 2. Número 41

## ACUMULADO HASTA EL 11 DE OCTUBRE

### RANKING PROVINCIAL DE SOCIEDADES MERCANTILES QUE HAN PUBLICADO SU INSCRIPCIÓN EN EL BORME EN ESPAÑA HASTA EL 11 DE OCTUBRE DE 2024

Rank	Provincia	N	%	% Acum.
1	Madrid	21.012	22,53%	22,53%
2	Barcelona	14.539	15,59%	38,11%
3	Valencia/ València	5.798	6,22%	44,33%
4	Málaga	5.787	6,20%	50,53%
5	Alicante/ Alacant	4.931	5,29%	55,82%
6	Sevilla	3.775	4,05%	59,86%
7	Illes Balears	3.532	3,79%	63,65%
8	Murcia	2.201	2,36%	66,01%
9	Santa Cruz de Tenerife	1.840	1,97%	67,98%
10	Las Palmas	1.723	1,85%	69,83%
11	Girona	1.595	1,71%	71,54%
12	Bizkaia	1.576	1,69%	73,23%
13	A Coruña	1.528	1,64%	74,87%
14	Cádiz	1.495	1,60%	76,47%
15	Pontevedra	1.348	1,45%	77,92%
16	Granada	1.344	1,44%	79,36%
17	Zaragoza	1.337	1,43%	80,79%
18	Tarragona	1.319	1,41%	82,20%
19	Almería	1.277	1,37%	83,57%
20	Asturias	1.208	1,30%	84,87%
21	Castellón/ Castelló	1.115	1,20%	86,06%
22	Toledo	986	1,06%	87,12%
23	Córdoba	974	1,04%	88,16%
24	Gipuzkoa	853	0,91%	89,08%
25	Navarra	825	0,88%	89,96%

Rank	Provincia	N	%	% Acum.
26	Cantabria	754	0,81%	90,77%
27	Badajoz	740	0,79%	91,56%
28	Lleida	707	0,76%	92,32%
29	Ciudad Real	613	0,66%	92,98%
30	Valladolid	609	0,65%	93,63%
31	Huelva	578	0,62%	94,25%
32	Albacete	480	0,51%	94,77%
33	Jaén	475	0,51%	95,28%
34	León	402	0,43%	95,71%
35	Burgos	345	0,37%	96,08%
36	Lugo	342	0,37%	96,44%
37	La Rioja	338	0,36%	96,81%
38	Salamanca	325	0,35%	97,15%
39	Cáceres	321	0,34%	97,50%
40	Araba/Álava	316	0,34%	97,84%
41	Ourense	294	0,32%	98,15%
42	Guadalajara	271	0,29%	98,44%
43	Huesca	260	0,28%	98,72%
44	Cuenca	238	0,26%	98,98%
45	Segovia	169	0,18%	99,16%
46	Teruel	154	0,17%	99,32%
47	Zamora	152	0,16%	99,49%
48	Ávila	131	0,14%	99,63%
49	Palencia	121	0,13%	99,76%
50	Soria	98	0,11%	99,86%
51	Melilla	78	0,08%	99,94%
52	Ceuta	52	0,06%	100,00%
	<b>España</b>	<b>93.281</b>	<b>100,00%</b>	

© Alfonso Miguel Márquez García. [mmarquez@ujaen.es](mailto:mmarquez@ujaen.es) [@almimargar](https://twitter.com/almimargar)

Departamento de Organización de Empresas, Marketing y Sociología. Universidad de Jaén

Grupo de Investigación UJA "Dirección y Organización para la Competitividad" (SEJ 232). SECOT. Delegación de Jaén

Depósito Legal: J 300 – 2023. ISSN: 3020-6499

Disponible en Repositorio Institucional de Producción Científica de la Universidad de Jaén: <https://ruja.ujaen.es/handle/10953/617>

Disponible en <https://ammarquezgarcia.wixsite.com/mmarquez/informe-semanal-sociedades-espana>



# INFORME SEMANAL DE EMPRENDIMIENTO SOCIETARIO MERCANTIL EN ESPAÑA

Sábado, 12 de octubre de 2024

Año 2. Número 41

## ACUMULADO HASTA EL 11 DE OCTUBRE RANKING POR COMUNIDADES AUTÓNOMAS DE SOCIEDADES MERCANTILES QUE HAN PUBLICADO SU INSCRIPCIÓN EN EL BORME EN ESPAÑA HASTA EL 11 DE OCTUBRE DE 2024

Rank	COMUNIDAD AUTÓNOMA	N	%	% ACUMULADO
1	COMUNIDAD DE MADRID	21.012	22,53%	22,53%
2	CATALUÑA	18.160	19,47%	41,99%
3	ANDALUCÍA	15.705	16,84%	58,83%
4	COMUNITAT VALENCIANA	11.844	12,70%	71,53%
5	CANARIAS	3.563	3,82%	75,35%
6	ILLES BALEARS	3.532	3,79%	79,13%
7	GALICIA	3.512	3,76%	82,90%
8	PAÍS VASCO	2.745	2,94%	85,84%
9	CASTILLA-LA MANCHA	2.588	2,77%	88,62%
10	CASTILLA Y LEÓN	2.352	2,52%	91,14%
11	REGIÓN DE MURCIA	2.201	2,36%	93,50%
12	ARAGÓN	1.751	1,88%	95,37%
13	PRINCIPADO DE ASTURIAS	1.208	1,30%	96,67%
14	EXTREMADURA	1.061	1,14%	97,81%
15	COMUNIDAD FORAL DE NAVARRA	825	0,88%	98,69%
16	CANTABRIA	754	0,81%	99,50%
17	LA RIOJA	338	0,36%	99,86%
18	CIUDAD AUTÓNOMA DE MELILLA	78	0,08%	99,94%
19	CIUDAD AUTÓNOMA DE CEUTA	52	0,06%	100,00%
	<b>ESPAÑA</b>	<b>93.281</b>	<b>100,00%</b>	

© Alfonso Miguel Márquez García.  mmarquez@ujaen.es  @almimargar

Departamento de Organización de Empresas, Marketing y Sociología. Universidad de Jaén

Grupo de Investigación UJA "Dirección y Organización para la Competitividad" (SEJ 232). SECOT. Delegación de Jaén

Depósito Legal: J 300 – 2023. ISSN: 3020-6499

Disponible en Repositorio Institucional de Producción Científica de la Universidad de Jaén: <https://ruja.ujaen.es/handle/10953/617>

Disponible en <https://ammarquezgarcia.wixsite.com/mmarquez/informe-semanal-sociedades-espana>

# INFORME SEMANAL DE EMPRENDIMIENTO SOCIETARIO MERCANTIL EN ESPAÑA

Sábado, 12 de octubre de 2024

Año 2. Número 41

## ACUMULADO HASTA EL 11 DE OCTUBRE

### SOCIEDADES MERCANTILES QUE HAN PUBLICADO SU INSCRIPCIÓN EN EL BORME HASTA EL 4 DE OCTUBRE DE 2024 POR CCAA Y PROVINCIAS

ANDALUCÍA	<b>15.705</b>	<b>16,84%</b>	CATALUÑA	<b>18.160</b>	<b>19,47%</b>
Almería	1.277	1,37%	Barcelona	14.539	15,59%
Cádiz	1.495	1,60%	Girona	1.595	1,71%
Córdoba	974	1,04%	Lleida	707	0,76%
Granada	1.344	1,44%	Tarragona	1.319	1,41%
Huelva	578	0,62%	CIUDAD AUTÓNOMA DE CEUTA	<b>52</b>	<b>0,06%</b>
Jaén	475	0,51%	Ceuta	52	0,06%
Málaga	5.787	6,20%	CIUDAD AUTÓNOMA DE MELILLA	<b>78</b>	<b>0,08%</b>
Sevilla	3.775	4,05%	Melilla	78	0,08%
ARAGÓN	<b>1.751</b>	<b>1,88%</b>	COMUNIDAD DE MADRID	<b>21.012</b>	<b>22,53%</b>
Huesca	260	0,28%	Madrid	21.012	22,53%
Teruel	154	0,17%	COMUNIDAD FORAL DE NAVARRA	<b>825</b>	<b>0,88%</b>
Zaragoza	1.337	1,43%	Navarra	825	0,88%
CANARIAS	<b>3.563</b>	<b>3,82%</b>	COMUNITAT VALENCIANA	<b>11.844</b>	<b>12,70%</b>
Las Palmas	1.723	1,85%	Alicante/Alacant	4.931	5,29%
Santa Cruz de Tenerife	1.840	1,97%	Castellón/Castelló	1.115	1,20%
CANTABRIA	<b>754</b>	<b>0,81%</b>	Valencia/València	5.798	6,22%
Cantabria	754	0,81%	EXTREMADURA	<b>1.061</b>	<b>1,14%</b>
CASTILLA Y LEÓN	<b>2.352</b>	<b>2,52%</b>	Badajoz	740	0,79%
Ávila	131	0,14%	Cáceres	321	0,34%
Burgos	345	0,37%	GALICIA	<b>3.512</b>	<b>3,76%</b>
León	402	0,43%	A Coruña	1.528	1,64%
Palencia	121	0,13%	Lugo	342	0,37%
Salamanca	325	0,35%	Ourense	294	0,32%
Segovia	169	0,18%	Pontevedra	1.348	1,45%
Soria	98	0,11%	ILLES BALEARS	<b>3.532</b>	<b>3,79%</b>
Valladolid	609	0,65%	Illes Balears	3.532	3,79%
Zamora	152	0,16%	LA RIOJA	<b>338</b>	<b>0,36%</b>
CASTILLA-LA MANCHA	<b>2.588</b>	<b>2,77%</b>	La Rioja	338	0,36%
Albacete	480	0,51%	PAÍS VASCO	<b>2.745</b>	<b>2,94%</b>
Ciudad Real	613	0,66%	Araba/Álava	316	0,34%
Cuenca	238	0,26%	Bizkaia	1.576	1,69%
Guadalajara	271	0,29%	Gipuzkoa	853	0,91%
Toledo	986	1,06%	PRINCIPADO DE ASTURIAS	<b>1.208</b>	<b>1,30%</b>
			Asturias	1.208	1,30%
			REGIÓN DE MURCIA	<b>2.201</b>	<b>2,36%</b>
			Murcia	2.201	2,36%
			ESPAÑA	<b>93.281</b>	<b>100,00%</b>

© Alfonso Miguel Márquez García. [mmarquez@ujaen.es](mailto:mmarquez@ujaen.es) [@almimargar](https://twitter.com/almimargar)

Departamento de Organización de Empresas, Marketing y Sociología. Universidad de Jaén

Grupo de Investigación UJA "Dirección y Organización para la Competitividad" (SEJ 232). SECOT. Delegación de Jaén

Depósito Legal: J 300 – 2023. ISSN: 3020-6499

Disponible en Repositorio Institucional de Producción Científica de la Universidad de Jaén: <https://ruja.ujaen.es/handle/10953/617>

Disponible en <https://ammarquezgarcia.wixsite.com/mmarquez/informe-semanal-sociedades-espana>



# INFORME SEMANAL DE EMPRENDIMIENTO SOCIETARIO MERCANTIL EN ESPAÑA

Sábado, 12 de octubre de 2024

Año 2. Número 41

## ACUMULADO HASTA EL 11 DE OCTUBRE

MEDIA SEMANAL PROVINCIAL DE SOCIEDADES MERCANTILES QUE HAN PUBLICADO SU INSCRIPCIÓN EN EL BORME HASTA EL 11 DE OCTUBRE

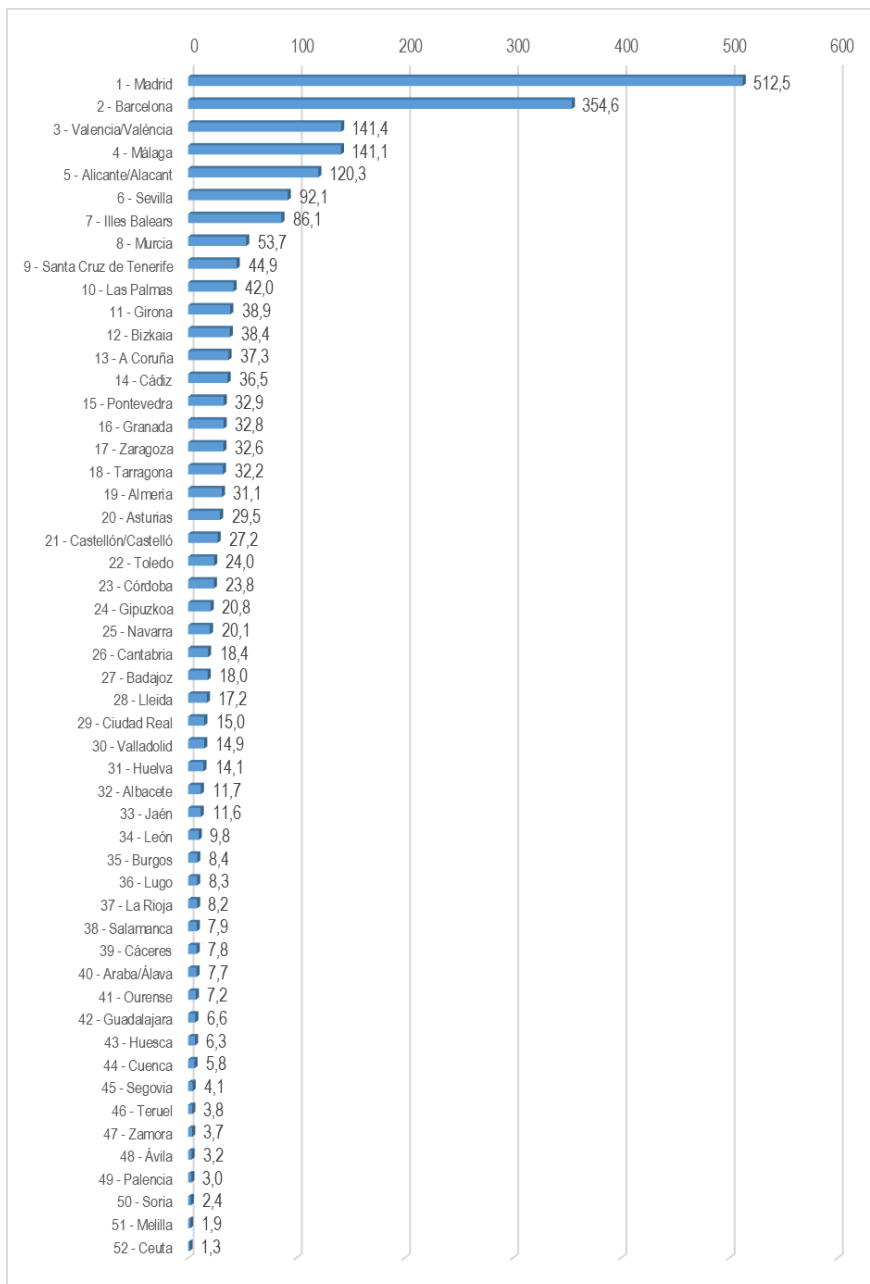

© Alfonso Miguel Márquez García. [mmarquez@ujaen.es](mailto:mmarquez@ujaen.es) [@almimargar](https://twitter.com/almimargar)

Departamento de Organización de Empresas, Marketing y Sociología. Universidad de Jaén

Grupo de Investigación UJA "Dirección y Organización para la Competitividad" (SEJ 232). SECOT. Delegación de Jaén

Depósito Legal: J 300 – 2023. ISSN: 3020-6499

Disponible en Repositorio Institucional de Producción Científica de la Universidad de Jaén: <https://ruja.ujaen.es/handle/10953/617>

Disponible en <https://ammarquezgarcia.wixsite.com/mmarquez/informe-semanal-sociedades-espana>

# INFORME SEMANAL DE EMPRENDIMIENTO SOCIETARIO MERCANTIL EN ESPAÑA

Sábado, 12 de octubre de 2024

Año 2. Número 41

## ACUMULADO HASTA EL 11 DE OCTUBRE

MEDIA SEMANAL POR CCAA DE SOCIEDADES MERCANTILES QUE HAN PUBLICADO SU INSCRIPCIÓN EN EL BORME HASTA EL 11 DE OCTUBRE

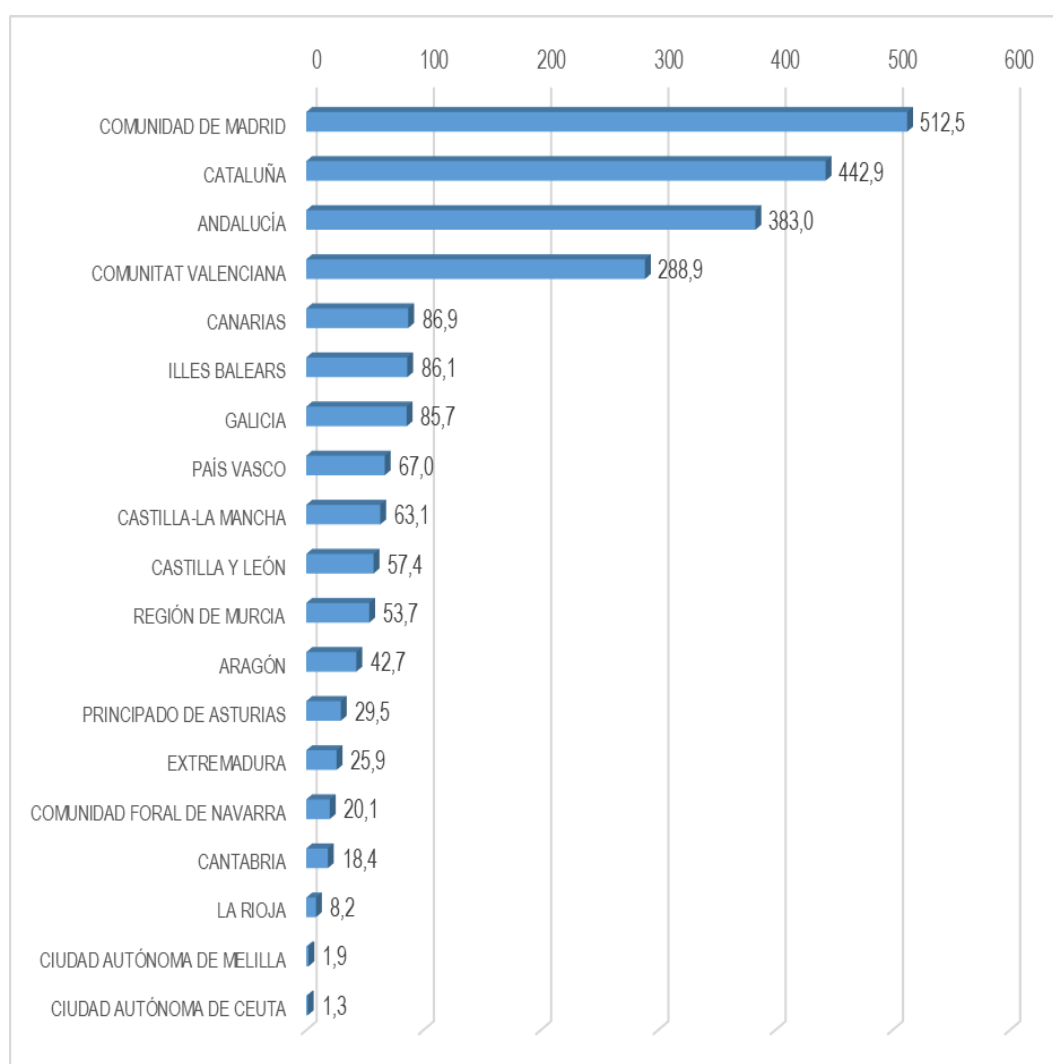

© Alfonso Miguel Márquez García. [mmarquez@ujaen.es](mailto:mmarquez@ujaen.es) [@almimargar](https://twitter.com/almimargar)

Departamento de Organización de Empresas, Marketing y Sociología. Universidad de Jaén

Grupo de Investigación UJA "Dirección y Organización para la Competitividad" (SEJ 232). SECOT. Delegación de Jaén

Depósito Legal: J 300 – 2023. ISSN: 3020-6499

Disponible en Repositorio Institucional de Producción Científica de la Universidad de Jaén: <https://ruja.ujaen.es/handle/10953/617>

Disponible en <https://ammarquezgarcia.wixsite.com/mmarquez/informe-semanal-sociedades-espana>



# INFORME SEMANAL DE EMPRENDIMIENTO SOCIETARIO MERCANTIL EN ESPAÑA

Sábado, 12 de octubre de 2024

Año 2. Número 41

## ACUMULADO HASTA EL 11 DE OCTUBRE

CAPITAL SOCIAL SUSCRITO POR LAS SOCIEDADES MERCANTILES  
QUE HAN PUBLICADO SU INSCRIPCIÓN EN EL BORME EN ESPAÑA  
HASTA EL 11 DE OCTUBRE DE 2024 POR CCAA

RANK	CCAA	CAPITAL SOCIAL	%	% ACUM.
1	COMUNIDAD DE MADRID	1.143.668.659,16	24,41%	24,41%
2	CATALUÑA	871.841.297,44	18,61%	43,03%
3	ANDALUCÍA	785.721.108,43	16,77%	59,80%
4	COMUNITAT VALENCIANA	574.544.840,03	12,26%	72,06%
5	ARAGÓN	264.151.940,41	5,64%	77,70%
6	GALICIA	211.283.897,41	4,51%	82,21%
7	PAÍS VASCO	153.469.730,46	3,28%	85,49%
8	REGIÓN DE MURCIA	135.891.841,39	2,90%	88,39%
9	CASTILLA Y LEÓN	122.374.845,64	2,61%	91,00%
10	ILLES BALEARS	107.937.999,41	2,30%	93,31%
11	CANARIAS	80.386.527,95	1,72%	95,02%
12	CASTILLA-LA MANCHA	75.708.411,96	1,62%	96,64%
13	PRINCIPADO DE ASTURIAS	37.710.576,99	0,81%	97,44%
14	COMUNIDAD FORAL DE NAVARRA	36.319.578,11	0,78%	98,22%
15	EXTREMADURA	34.886.204,54	0,74%	98,96%
16	LA RIOJA	28.771.835,00	0,61%	99,58%
17	CANTABRIA	17.024.440,39	0,36%	99,94%
18	CIUDAD AUTÓNOMA DE MELILLA	1.927.164,00	0,04%	99,98%
19	CIUDAD AUTÓNOMA DE CEUTA	820.560,00	0,02%	100,00%
	<b>ESPAÑA</b>	<b>4.684.441.458,72</b>	<b>100,00%</b>	

© Alfonso Miguel Márquez García. [mmarquez@ujaen.es](mailto:mmarquez@ujaen.es) [@almimargar](https://twitter.com/almimargar)

Departamento de Organización de Empresas, Marketing y Sociología. Universidad de Jaén

Grupo de Investigación UJA "Dirección y Organización para la Competitividad" (SEJ 232). SECOT. Delegación de Jaén

Depósito Legal: J 300 – 2023. ISSN: 3020-6499

Disponible en Repositorio Institucional de Producción Científica de la Universidad de Jaén: <https://ruja.ujaen.es/handle/10953/617>

Disponible en <https://ammarquezgarcia.wixsite.com/mmarquez/informe-semanal-sociedades-espana>

# INFORME SEMANAL DE EMPREDIMIENTO SOCIETARIO MERCANTIL EN ESPAÑA

Sábado, 12 de octubre de 2024

Año 2. Número 41

## ACUMULADO HASTA EL 11 DE OCTUBRE

### CAPITAL SOCIAL SUSCRITO POR LAS SOCIEDADES MERCANTILES QUE HAN PUBLICADO SU INSCRIPCIÓN EN EL BORME EN ESPAÑA HASTA EL 11 DE OCTUBRE DE 2024 POR PROVINCIAS

RANK	PROVINCIA	CAPITAL SOCIAL	%	% ACUM	RANK	PROVINCIA	CAPITAL SOCIAL	%	% ACUM
1	MADRID	1.143.668.659,16	24,41%	24,41%	26	CASTELLON/ CASTELLÓ	32.429.214,00	0,69%	91,77%
2	BARCELONA	676.728.147,72	14,45%	38,86%	27	TERUEL	31.795.937,27	0,68%	92,45%
3	SEVILLA	315.860.560,07	6,74%	45,60%	28	TOLEDO	31.337.663,18	0,67%	93,12%
4	VALENCIA/ VALÈNCIA	279.200.460,22	5,96%	51,56%	29	ZAMORA	30.571.100,00	0,65%	93,77%
5	ALICANTE/ ALACANT	262.915.165,81	5,61%	57,18%	30	VALLADOLID	29.265.904,00	0,62%	94,40%
6	MÁLAGA	215.518.125,33	4,60%	61,78%	31	LA RIOJA	28.771.835,00	0,61%	95,01%
7	ZARAGOZA	158.169.666,84	3,38%	65,15%	32	BADAJOS	24.891.108,04	0,53%	95,54%
8	MURCIA	135.891.841,39	2,90%	68,05%	33	OURENSE	23.651.447,00	0,50%	96,05%
9	ILLES BALEARS	107.937.999,41	2,30%	70,36%	34	BURGOS	21.316.763,64	0,46%	96,50%
10	CÓRDOBA	91.172.915,00	1,95%	72,30%	35	ALBACETE	19.542.464,00	0,42%	96,92%
11	A CORUÑA	89.647.687,44	1,91%	74,22%	36	CIUDAD REAL	17.216.660,80	0,37%	97,29%
12	PONTEVEDRA	86.855.406,00	1,85%	76,07%	37	JAÉN	17.031.303,00	0,36%	97,65%
13	GIRONA	82.957.335,47	1,77%	77,84%	38	CANTABRIA	17.024.440,39	0,36%	98,01%
14	BIZKAIA	76.986.965,94	1,64%	79,49%	39	ARABA/ÁLAVA	14.087.355,80	0,30%	98,31%
15	HUESCA	74.186.336,30	1,58%	81,07%	40	LEÓN	13.577.552,33	0,29%	98,60%
16	LLEIDA	65.052.064,00	1,39%	82,46%	41	LUGO	11.129.356,97	0,24%	98,84%
17	GIPUZKOA	62.395.408,72	1,33%	83,79%	42	SORIA	10.651.446,00	0,23%	99,07%
18	CÁDIZ	52.493.163,36	1,12%	84,91%	43	CÁCERES	9.995.096,50	0,21%	99,28%
19	GRANADA	50.471.370,96	1,08%	85,99%	44	SALAMANCA	7.118.982,00	0,15%	99,43%
20	TARRAGONA	47.103.750,25	1,01%	86,99%	45	HUELVA	6.284.980,30	0,13%	99,57%
21	LAS PALMAS	41.362.146,08	0,88%	87,88%	46	CUENCA	4.572.216,98	0,10%	99,67%
22	SANTA CRUZ DE TENERIFE	39.024.381,87	0,83%	88,71%	47	SEGOVIA	4.468.161,83	0,10%	99,76%
23	ASTURIAS	37.710.576,99	0,81%	89,52%	48	GUADALAJARA	3.039.407,00	0,06%	99,83%
24	ALMERÍA	36.888.690,41	0,79%	90,30%	49	ÁVILA	2.707.796,84	0,06%	99,88%
25	NAVARRA	36.319.578,11	0,78%	91,08%	50	PALENCIA	2.697.139,00	0,06%	99,94%
					51	MELILLA	1.927.164,00	0,04%	99,98%
					52	CEUTA	820.560,00	0,02%	100,00%
						<b>ESPAÑA</b>	<b>4.684.441.458,72</b>	<b>100,00%</b>	

© Alfonso Miguel Márquez García. [mmarquez@ujaen.es](mailto:mmarquez@ujaen.es) [@almimargar](https://twitter.com/almimargar)

Departamento de Organización de Empresas, Marketing y Sociología. Universidad de Jaén

Grupo de Investigación UJA "Dirección y Organización para la Competitividad" (SEJ 232). SECOT. Delegación de Jaén

Depósito Legal: J 300 – 2023. ISSN: 3020-6499

Disponible en Repositorio Institucional de Producción Científica de la Universidad de Jaén: <https://ruja.ujaen.es/handle/10953/617>

Disponible en <https://ammarquezgarcia.wixsite.com/mmarquez/informe-semanal-sociedades-espana>

# INFORME SEMANAL DE EMPRENDIMIENTO SOCIETARIO MERCANTIL EN ESPAÑA

Sábado, 12 de octubre de 2024

Año 2. Número 41

El Informe Semanal de Emprendimiento Societario Mercantil en España surge de la actividad investigadora del Prof. Dr. Alfonso Miguel Márquez García, miembro del Grupo de Investigación UJA “Dirección y Organización para la Competitividad” (SEJ 232) de la Universidad de Jaén, secretario del Observatorio del Ecosistema Emprendedor de Andalucía (OEEA) y socio de la Delegación de SECOT en Jaén con la intención de *promover el emprendimiento a través de la difusión semanal de los datos de creación de sociedades mercantiles* publicados en el Boletín Oficial del Registro Mercantil (BORME).

El Informe Semanal de Emprendimiento Societario Mercantil en España *presenta de forma gráfica y sencilla los datos semanales y acumulados de creación de sociedades mercantiles* publicados en el BORME hasta la fecha, *desagregados a nivel autonómico y provincial.*

El Informe Semanal de Emprendimiento Societario Mercantil en España pretende ser una *herramienta útil para la difusión de la actividad emprendedora societaria en España, en cada Comunidad Autónoma y en cada provincia.*

La publicación semanal en un formato fácil de interpretar de la creación de sociedades mercantiles desarrollada en España y desagregada a nivel autonómico y provincial, ofrece a los medios de comunicación y a los responsables de las actividades de promoción del emprendimiento una oportunidad de *conocer en tiempo real la actividad emprendedora societaria en España, en su Comunidad Autónoma y en su provincia, y su evolución, comparada también con el resto de territorios.*

Los datos aquí ofrecidos no tienen carácter oficial, aunque proceden de una fuente oficial, el Boletín Oficial del Registro Mercantil ([https://www.boe.es/diario\\_borme/](https://www.boe.es/diario_borme/)). El Registro Mercantil publica datos mensuales de acuerdo a la fecha de inscripción de las empresas. La fecha de publicación en el BORME es siempre posterior, por lo que pueden existir discrepancias dado que en este trabajo se analiza la información publicada diariamente, agregada de forma semanal.

Se permite la utilización de los datos, tablas y gráficos citando la procedencia de los mismos. Puede citarlo así:

Márquez-García, Alfonso Miguel (2024). *Informe Semanal de Emprendimiento Societario Mercantil en España*, 2(41), 7-11 octubre: 1-16. ISSN: 3020-6499.

© Alfonso Miguel Márquez García.  [mmarquez@ujaen.es](mailto:mmarquez@ujaen.es)  [@almimargar](https://twitter.com/almimargar)

Departamento de Organización de Empresas, Marketing y Sociología. Universidad de Jaén

Grupo de Investigación UJA “Dirección y Organización para la Competitividad” (SEJ 232). SECOT. Delegación de Jaén

Depósito Legal: J 300 – 2023. ISSN: 3020-6499

Disponible en Repositorio Institucional de Producción Científica de la Universidad de Jaén: <https://ruja.ujaen.es/handle/10953/617>

Disponible en <https://ammarquezgarcia.wixsite.com/mmarquez/informe-semanal-sociedades-espana>