

Informe Semanal de Emprendimiento Societario Mercantil en España



Nº 28

10 al 14 de julio de 2023

INFORME SEMANAL DE EMPRENDIMIENTO SOCIETARIO MERCANTIL EN ESPAÑA

Sábado, 15 de julio de 2023

Año 1. Número 28

SEMANA DEL 10 AL 14 DE JULIO DE 2023

RESUMEN NACIONAL DE SOCIEDADES MERCANTILES QUE HAN PUBLICADO SU INSCRIPCIÓN EN EL BORME EN ESPAÑA



SEMANTAL

BORME
Boletín Oficial del
Registro Mercantil



2.163 Sociedades Mercantiles publicadas esta semana en España

MAYOR NÚMERO DE INSCRIPCIONES ESTA SEMANA

PROVINCIAS

	MADRID	553
	BARCELONA	347
	VALENCIA/VALÈNCIA	169

COMUNIDADES AUTÓNOMAS

	COMUNIDAD DE MADRID	553
	CATALUÑA	417
	ANDALUCÍA	319

ACUMULADO EN 2023

Sociedades Mercantiles publicadas en el BORME en España
en 2023 hasta hoy



66.068

MAYOR NÚMERO DE INSCRIPCIONES EN 2023 HASTA HOY

PROVINCIAS

	MADRID	14.968
	BARCELONA	10.153
	MÁLAGA	4.295

COMUNIDADES AUTÓNOMAS

	COMUNIDAD DE MADRID	14.968
	CATALUÑA	12.631
	ANDALUCÍA	11.738

INFORME SEMANAL DE EMPRENDIMIENTO SOCIETARIO MERCANTIL EN ESPAÑA

Sábado, 15 de julio de 2023

Año 1. Número 28

SEMANA DEL 10 AL 14 DE JULIO DE 2023

DISTRIBUCIÓN PROVINCIAL DE SOCIEDADES MERCANTILES QUE HAN PUBLICADO SU INSCRIPCIÓN EN EL BORME ESTA SEMANA

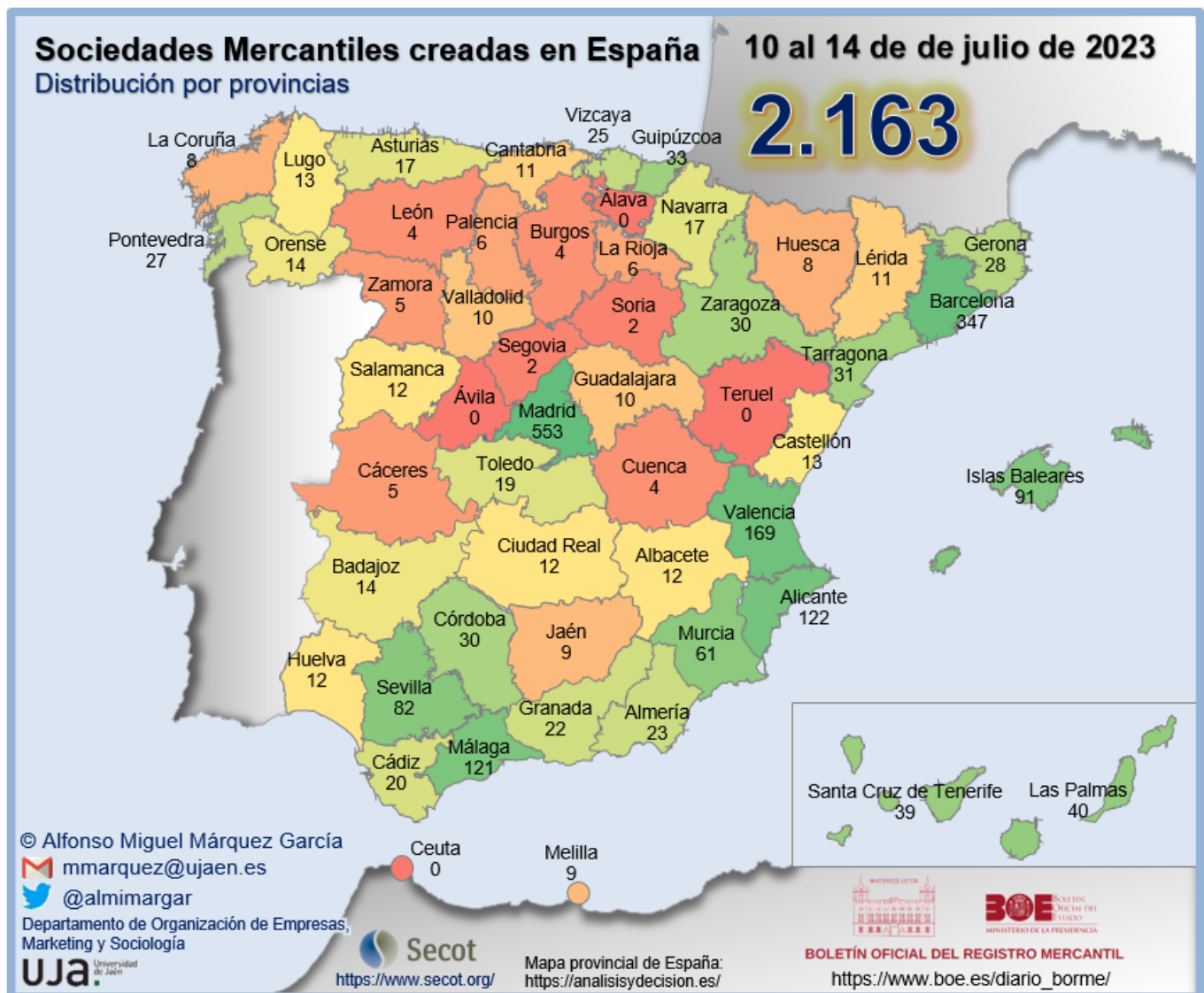

INFORME SEMANAL DE EMPRENDIMIENTO SOCIETARIO MERCANTIL EN ESPAÑA

Sábado, 15 de julio de 2023

Año 1. Número 28

SEMANA DEL 10 AL 14 DE JULIO DE 2023

RANKING PROVINCIAL DE SOCIEDADES MERCANTILES QUE HAN PUBLICADO SU INSCRIPCIÓN EN EL BORNE EN ESPAÑA ESTA SEMANA

Rank	Provincia	N	%	% Acum.
1	Madrid	553	25,57%	25,57%
2	Barcelona	347	16,04%	41,61%
3	Valencia/ València	169	7,81%	49,42%
4	Alicante/ Alacant	122	5,64%	55,06%
5	Málaga	121	5,59%	60,66%
6	Illes Balears	91	4,21%	64,86%
7	Sevilla	82	3,79%	68,65%
8	Murcia	61	2,82%	71,47%
9	Las Palmas	40	1,85%	73,32%
10	Santa Cruz de Tenerife	39	1,80%	75,13%
11	Gipuzkoa	33	1,53%	76,65%
12	Tarragona	31	1,43%	78,09%
13	Córdoba	30	1,39%	79,47%
14	Zaragoza	30	1,39%	80,86%
15	Girona	28	1,29%	82,15%
16	Pontevedra	27	1,25%	83,40%
17	Bizkaia	25	1,16%	84,56%
18	Almería	23	1,06%	85,62%
19	Granada	22	1,02%	86,64%
20	Cádiz	20	0,92%	87,56%
21	Toledo	19	0,88%	88,44%
22	Asturias	17	0,79%	89,23%
23	Navarra	17	0,79%	90,01%
24	Badajoz	14	0,65%	90,66%
25	Ourense	14	0,65%	91,31%
26	Castellón/ Castelló	13	0,60%	91,91%

Rank	Provincia	N	%	% Acum.
27	Lugo	13	0,60%	92,51%
28	Albacete	12	0,55%	93,07%
29	Ciudad Real	12	0,55%	93,62%
30	Huelva	12	0,55%	94,17%
31	Salamanca	12	0,55%	94,73%
32	Cantabria	11	0,51%	95,24%
33	Lleida	11	0,51%	95,75%
34	Guadalajara	10	0,46%	96,21%
35	Valladolid	10	0,46%	96,67%
36	Jaén	9	0,42%	97,09%
37	Melilla	9	0,42%	97,50%
38	A Coruña	8	0,37%	97,87%
39	Huesca	8	0,37%	98,24%
40	La Rioja	6	0,28%	98,52%
41	Palencia	6	0,28%	98,80%
42	Cáceres	5	0,23%	99,03%
43	Zamora	5	0,23%	99,26%
44	Burgos	4	0,18%	99,45%
45	Cuenca	4	0,18%	99,63%
46	León	4	0,18%	99,82%
47	Segovia	2	0,09%	99,91%
48	Soria	2	0,09%	100,00%
49	Araba/Álava	-	0,00%	100,00%
50	Ávila	-	0,00%	100,00%
51	Ceuta	-	0,00%	100,00%
52	Teruel	-	0,00%	100,00%
	España	2.163	100,00%	

© Alfonso Miguel Márquez García. mmarquez@ujaen.es [@almimargar](https://twitter.com/almimargar)

Departamento de Organización de Empresas, Marketing y Sociología. Universidad de Jaén

Grupo de Investigación UJA "Dirección y Organización para la Competitividad" (SEJ 232)

SECOT. Delegación de Jaén

Depósito Legal: J 300 - 2023

INFORME SEMANAL DE EMPRENDIMIENTO SOCIETARIO MERCANTIL EN ESPAÑA

Sábado, 15 de julio de 2023

Año 1. Número 28

SEMANA DEL 10 AL 14 DE JULIO DE 2023

RANKING POR COMUNIDADES AUTÓNOMAS DE SOCIEDADES MERCANTILES QUE HAN PUBLICADO SU INSCRIPCIÓN EN EL BORME EN ESPAÑA ESTA SEMANA

Rank	COMUNIDAD AUTÓNOMA	N	%	% ACUMULADO
1	COMUNIDAD DE MADRID	553	25,57%	25,57%
2	CATALUÑA	417	19,28%	44,85%
3	ANDALUCÍA	319	14,75%	59,59%
4	COMUNITAT VALENCIANA	304	14,05%	73,65%
5	ILLES BALEARS	91	4,21%	77,85%
6	CANARIAS	79	3,65%	81,51%
7	GALICIA	62	2,87%	84,37%
8	REGIÓN DE MURCIA	61	2,82%	87,19%
9	PAÍS VASCO	58	2,68%	89,88%
10	CASTILLA-LA MANCHA	57	2,64%	92,51%
11	CASTILLA Y LEÓN	45	2,08%	94,59%
12	ARAGÓN	38	1,76%	96,35%
13	EXTREMADURA	19	0,88%	97,23%
14	COMUNIDAD FORAL DE NAVARRA	17	0,79%	98,01%
15	PRINCIPADO DE ASTURIAS	17	0,79%	98,80%
16	CANTABRIA	11	0,51%	99,31%
17	CIUDAD AUTÓNOMA DE MELILLA	9	0,42%	99,72%
18	LA RIOJA	6	0,28%	100,00%
19	CIUDAD AUTÓNOMA DE CEUTA	0	0,00%	100,00%
	ESPAÑA	2.163	100,00%	

INFORME SEMANAL DE EMPRENDIMIENTO SOCIETARIO MERCANTIL EN ESPAÑA

Sábado, 15 de julio de 2023

Año 1. Número 28

SEMANA DEL 10 AL 14 DE JULIO DE 2023

SOCIEDADES MERCANTILES QUE HAN PUBLICADO SU INSCRIPCIÓN EN EL BORNE EN ESPAÑA ESTA SEMANA POR CCAA Y PROVINCIAS

ANDALUCÍA	319	14,75%	CATALUÑA	417	19,28%
Almería	23	1,06%	Barcelona	347	16,04%
Cádiz	20	0,92%	Girona	28	1,29%
Córdoba	30	1,39%	Lleida	11	0,51%
Granada	22	1,02%	Tarragona	31	1,43%
Huelva	12	0,55%	CIUDAD AUTÓNOMA DE CEUTA	0	0,00%
Jaén	9	0,42%	Ceuta	0	0,00%
Málaga	121	5,59%	CIUDAD AUTÓNOMA DE MELILLA	9	0,42%
Sevilla	82	3,79%	Melilla	9	0,42%
ARAGÓN	38	1,76%	COMUNIDAD DE MADRID	553	25,57%
Huesca	8	0,37%	Madrid	553	25,57%
Teruel	0	0,00%	COMUNIDAD FORAL DE NAVARRA	17	0,79%
Zaragoza	30	1,39%	Navarra	17	0,79%
CANARIAS	79	3,65%	COMUNITAT VALENCIANA	304	14,05%
Las Palmas	40	1,85%	Alicante/Alacant	122	5,64%
Santa Cruz de Tenerife	39	1,80%	Castellón/Castelló	13	0,60%
CANTABRIA	11	0,51%	Valencia/València	169	7,81%
Cantabria	11	0,51%	EXTREMADURA	19	0,88%
CASTILLA Y LEÓN	45	2,08%	Badajoz	14	0,65%
Ávila	0	0,00%	Cáceres	5	0,23%
Burgos	4	0,18%	GALICIA	62	2,87%
León	4	0,18%	A Coruña	8	0,37%
Palencia	6	0,28%	Lugo	13	0,60%
Salamanca	12	0,55%	Ourense	14	0,65%
Segovia	2	0,09%	Pontevedra	27	1,25%
Soria	2	0,09%	ILLES BALEARS	91	4,21%
Valladolid	10	0,46%	Illes Balears	91	4,21%
Zamora	5	0,23%	LA RIOJA	6	0,28%
CASTILLA-LA MANCHA	57	2,64%	La Rioja	6	0,28%
Albacete	12	0,55%	PAÍS VASCO	58	2,68%
Ciudad Real	12	0,55%	Araba/Álava	0	0,00%
Cuenca	4	0,18%	Bizkaia	25	1,16%
Guadalajara	10	0,46%	Gipuzkoa	33	1,53%
Toledo	19	0,88%	PRINCIPADO DE ASTURIAS	17	0,79%
			Asturias	17	0,79%
			REGIÓN DE MURCIA	61	2,82%
			Murcia	61	2,82%
			ESPAÑA	2.163	100,00%

© Alfonso Miguel Márquez García. mmarquez@ujaen.es [@almimargar](https://twitter.com/almimargar)

Departamento de Organización de Empresas, Marketing y Sociología. Universidad de Jaén

Grupo de Investigación UJA "Dirección y Organización para la Competitividad" (SEJ 232)

SECOT. Delegación de Jaén

Depósito Legal: J 300 - 2023

INFORME SEMANAL DE EMPRENDIMIENTO SOCIETARIO MERCANTIL EN ESPAÑA

Sábado, 15 de julio de 2023

Año 1. Número 28

SEMANA DEL 10 AL 14 DE JULIO DE 2023

CAPITAL SOCIAL SUSCRITO POR LAS SOCIEDADES MERCANTILES QUE HAN PUBLICADO SU INSCRIPCIÓN EN EL BORME EN ESPAÑA ESTA SEMANA POR CCAA

RANK	CCAA	CAPITAL SOCIAL	%	% ACUM.
1	EXTREMADURA	23.707.120,00	21,81%	21,81%
2	CATALUÑA	20.951.709,60	19,27%	41,08%
3	COMUNIDAD DE MADRID	19.019.459,00	17,50%	58,58%
4	COMUNITAT VALENCIANA	15.661.322,96	14,41%	72,98%
5	ANDALUCÍA	6.833.598,00	6,29%	79,27%
6	ILLES BALEARS	6.095.353,00	5,61%	84,88%
7	PAÍS VASCO	3.442.677,00	3,17%	88,05%
8	GALICIA	3.351.604,00	3,08%	91,13%
9	REGIÓN DE MURCIA	2.813.365,00	2,59%	93,72%
10	CIUDAD AUTÓNOMA DE MELILLA	1.537.480,00	1,41%	95,13%
11	CASTILLA-LA MANCHA	1.496.807,00	1,38%	96,51%
12	PRINCIPADO DE ASTURIAS	1.156.063,00	1,06%	97,57%
13	CANARIAS	1.108.669,00	1,02%	98,59%
14	CASTILLA Y LEÓN	530.052,00	0,49%	99,08%
15	ARAGÓN	490.437,00	0,45%	99,53%
16	COMUNIDAD FORAL DE NAVARRA	180.227,00	0,17%	99,70%
17	LA RIOJA	172.002,00	0,16%	99,85%
18	CANTABRIA	159.126,00	0,15%	100,00%
19	CIUDAD AUTÓNOMA DE CEUTA	-	0,00%	100,00%
	ESPAÑA	108.707.071,56	100,00%	

© Alfonso Miguel Márquez García. mmarquez@ujaen.es [@almimargar](https://twitter.com/almimargar)

Departamento de Organización de Empresas, Marketing y Sociología. Universidad de Jaén

Grupo de Investigación UJA "Dirección y Organización para la Competitividad" (SEJ 232)

SECOT. Delegación de Jaén

Depósito Legal: J 300 - 2023

INFORME SEMANAL DE EMPRENDIMIENTO SOCIETARIO MERCANTIL EN ESPAÑA

Sábado, 15 de julio de 2023

Año 1. Número 28

SEMANA DEL 10 AL 14 DE JULIO DE 2023

CAPITAL SOCIAL SUSCRITO POR LAS SOCIEDADES MERCANTILES QUE HAN PUBLICADO SU INSCRIPCIÓN EN EL BORME EN ESPAÑA ESTA SEMANA POR PROVINCIAS

RANK	PROVINCIA	CAPITAL SOCIAL	%	% ACUM.	RANK	PROVINCIA	CAPITAL SOCIAL	%	% ACUM.
1	BADAJOS	23.655.940,00	21,76%	21,76%	26	LAS PALMAS	336.080,00	0,31%	98,08%
2	MADRID	19.019.459,00	17,50%	39,26%	27	SALAMANCA	313.200,00	0,29%	98,37%
3	BARCELONA	16.963.149,60	15,60%	54,86%	28	TOLEDO	275.591,00	0,25%	98,62%
4	VALENCIA/ VALÈNCIA	7.550.584,96	6,95%	61,81%	29	A CORUÑA	182.251,00	0,17%	98,79%
5	ALICANTE/ ALACANT	6.677.188,00	6,14%	67,95%	30	NAVARRA	180.227,00	0,17%	98,95%
6	ILLES BALEARS	6.095.353,00	5,61%	73,56%	31	LA RIOJA	172.002,00	0,16%	99,11%
7	MURCIA	2.813.365,00	2,59%	76,15%	32	CANTABRIA	159.126,00	0,15%	99,26%
8	GIRONA	2.403.824,00	2,21%	78,36%	33	GUADALAJARA	96.105,00	0,09%	99,35%
9	BIZKAIA	2.080.350,00	1,91%	80,27%	34	LLEIDA	89.250,00	0,08%	99,43%
10	OURENSE	2.030.620,00	1,87%	82,14%	35	CIUDAD REAL	82.901,00	0,08%	99,50%
11	SEVILLA	2.020.804,00	1,86%	84,00%	36	CÁDIZ	82.700,00	0,08%	99,58%
12	CÓRDOBA	1.680.451,00	1,55%	85,54%	37	LUGO	82.202,00	0,08%	99,66%
13	MELILLA	1.537.480,00	1,41%	86,96%	38	LEÓN	70.100,00	0,06%	99,72%
14	MÁLAGA	1.528.352,00	1,41%	88,36%	39	PALENCIA	53.100,00	0,05%	99,77%
15	TARRAGONA	1.495.486,00	1,38%	89,74%	40	CÁCERES	51.180,00	0,05%	99,82%
16	CASTELLÓN/ CASTELLÓ	1.433.550,00	1,32%	91,06%	41	JAÉN	49.914,00	0,05%	99,86%
17	GIPUZKOA	1.362.327,00	1,25%	92,31%	42	HUESCA	42.402,00	0,04%	99,90%
18	ASTURIAS	1.156.063,00	1,06%	93,37%	43	ZAMORA	39.334,00	0,04%	99,94%
19	PONTEVEDRA	1.056.531,00	0,97%	94,35%	44	VALLADOLID	27.306,00	0,03%	99,96%
20	ALBACETE	1.028.710,00	0,95%	95,29%	45	BURGOS	14.000,00	0,01%	99,98%
21	SANTA CRUZ DE TENERIFE	772.589,00	0,71%	96,00%	46	CUENCA	13.500,00	0,01%	99,99%
22	GRANADA	538.169,00	0,50%	96,50%	47	SORIA	7.012,00	0,01%	99,99%
23	HUELVA	511.500,00	0,47%	96,97%	48	SEGOVIA	6.000,00	0,01%	100,00%
24	ZARAGOZA	448.035,00	0,41%	97,38%	49	ARABA/ ÁLAVA	-	0,00%	100,00%
25	ALMERÍA	421.708,00	0,39%	97,77%	50	ÁVILA	-	0,00%	100,00%
					51	CEUTA	-	0,00%	100,00%
					52	TERUEL	-	0,00%	100,00%
						ESPAÑA	108.707.071,56	100,00%	

© Alfonso Miguel Márquez García. mmarquez@ujaen.es [@almimargar](https://twitter.com/almimargar)

Departamento de Organización de Empresas, Marketing y Sociología. Universidad de Jaén

Grupo de Investigación UJA "Dirección y Organización para la Competitividad" (SEJ 232)

SECOT. Delegación de Jaén

Depósito Legal: J 300 - 2023

INFORME SEMANAL DE EMPRENDIMIENTO SOCIETARIO MERCANTIL EN ESPAÑA

Sábado, 15 de julio de 2023

Año 1. Número 28

ACUMULADO HASTA EL 14 DE JULIO

ACUMULADO EN 2023

DISTRIBUCIÓN PROVINCIAL DE SOCIEDADES MERCANTILES QUE HAN PUBLICADO SU INSCRIPCIÓN EN EL BORME HASTA EL 14 DE JULIO DE 2023

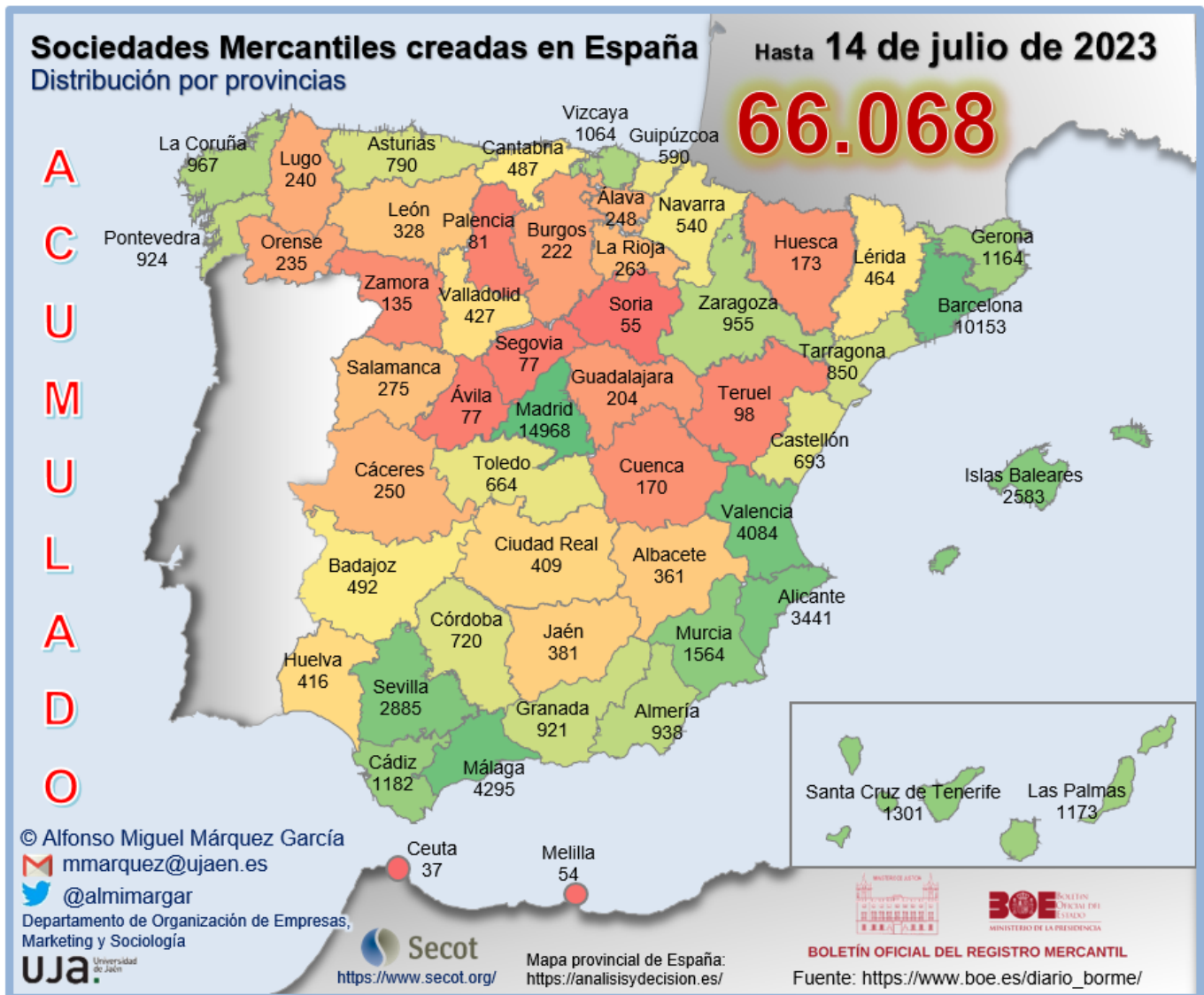

INFORME SEMANAL DE EMPRENDIMIENTO SOCIETARIO MERCANTIL EN ESPAÑA

Sábado, 15 de julio de 2023

Año 1. Número 28

ACUMULADO HASTA EL 14 DE JULIO

RANKING PROVINCIAL DE SOCIEDADES MERCANTILES QUE HAN PUBLICADO SU INSCRIPCIÓN EN EL BORME EN ESPAÑA HASTA EL 14 DE JULIO DE 2023

Rank	Provincia	N	%	% Acum.	Rank	Provincia	N	%	% Acum.
1	Madrid	14.968	22,66%	22,66%	26	Badajoz	492	0,74%	90,67%
2	Barcelona	10.153	15,37%	38,02%	27	Cantabria	487	0,74%	91,40%
3	Málaga	4.295	6,50%	44,52%	28	Lleida	464	0,70%	92,11%
4	Valencia/ València	4.084	6,18%	50,71%	29	Valladolid	427	0,65%	92,75%
5	Alicante/ Alacant	3.441	5,21%	55,91%	30	Huelva	416	0,63%	93,38%
6	Sevilla	2.885	4,37%	60,28%	31	Ciudad Real	409	0,62%	94,00%
7	Illes Balears	2.583	3,91%	64,19%	32	Jaén	381	0,58%	94,58%
8	Murcia	1.564	2,37%	66,56%	33	Albacete	361	0,55%	95,12%
9	Santa Cruz de Tenerife	1.301	1,97%	68,53%	34	León	328	0,50%	95,62%
10	Cádiz	1.182	1,79%	70,32%	35	Salamanca	275	0,42%	96,04%
11	Las Palmas	1.173	1,78%	72,09%	36	La Rioja	263	0,40%	96,43%
12	Girona	1.164	1,76%	73,85%	37	Cáceres	250	0,38%	96,81%
13	Bizkaia	1.064	1,61%	75,46%	38	Araba/Álava	248	0,38%	97,19%
14	A Coruña	967	1,46%	76,93%	39	Lugo	240	0,36%	97,55%
15	Zaragoza	955	1,45%	78,37%	40	Ourense	235	0,36%	97,91%
16	Almería	938	1,42%	79,79%	41	Burgos	222	0,34%	98,24%
17	Pontevedra	924	1,40%	81,19%	42	Guadalajara	204	0,31%	98,55%
18	Granada	921	1,39%	82,58%	43	Huesca	173	0,26%	98,81%
19	Tarragona	850	1,29%	83,87%	44	Cuenca	170	0,26%	99,07%
20	Asturias	790	1,20%	85,07%	45	Zamora	135	0,20%	99,27%
21	Córdoba	720	1,09%	86,16%	46	Teruel	98	0,15%	99,42%
22	Castellón/ Castelló	693	1,05%	87,21%	47	Palencia	81	0,12%	99,55%
23	Toledo	664	1,01%	88,21%	48	Ávila	77	0,12%	99,66%
24	Gipuzkoa	590	0,89%	89,10%	49	Segovia	77	0,12%	99,78%
25	Navarra	540	0,82%	89,92%	50	Soria	55	0,08%	99,86%
					51	Melilla	54	0,08%	99,94%
					52	Ceuta	37	0,06%	100,00%
						España	66.068	100,00%	

© Alfonso Miguel Márquez García. mmarquez@ujaen.es [@almimargar](https://twitter.com/almimargar)

Departamento de Organización de Empresas, Marketing y Sociología. Universidad de Jaén

Grupo de Investigación UJA "Dirección y Organización para la Competitividad" (SEJ 232)

SECOT. Delegación de Jaén

Depósito Legal: J 300 - 2023

INFORME SEMANAL DE EMPRENDIMIENTO SOCIETARIO MERCANTIL EN ESPAÑA

Sábado, 15 de julio de 2023

Año 1. Número 28

ACUMULADO HASTA EL 14 DE JULIO

RANKING POR COMUNIDADES AUTÓNOMAS DE SOCIEDADES MERCANTILES QUE HAN PUBLICADO SU INSCRIPCIÓN EN EL BORME EN ESPAÑA HASTA EL 14 DE JULIO DE 2023

Rank	COMUNIDAD AUTÓNOMA	N	%	% ACUMULADO
1	COMUNIDAD DE MADRID	14.968	22,66%	22,66%
2	CATALUÑA	12.631	19,12%	41,77%
3	ANDALUCÍA	11.738	17,77%	59,54%
4	COMUNITAT VALENCIANA	8.218	12,44%	71,98%
5	ILLES BALEARS	2.583	3,91%	75,89%
6	CANARIAS	2.474	3,74%	79,63%
7	GALICIA	2.366	3,58%	83,21%
8	PAÍS VASCO	1.902	2,88%	86,09%
9	CASTILLA-LA MANCHA	1.808	2,74%	88,83%
10	CASTILLA Y LEÓN	1.677	2,54%	91,37%
11	REGIÓN DE MURCIA	1.564	2,37%	93,74%
12	ARAGÓN	1.226	1,86%	95,59%
13	PRINCIPADO DE ASTURIAS	790	1,20%	96,79%
14	EXTREMADURA	742	1,12%	97,91%
15	COMUNIDAD FORAL DE NAVARRA	540	0,82%	98,73%
16	CANTABRIA	487	0,74%	99,46%
17	LA RIOJA	263	0,40%	99,86%
18	CIUDAD AUTÓNOMA DE MELILLA	54	0,08%	99,94%
19	CIUDAD AUTÓNOMA DE CEUTA	37	0,06%	100,00%
	ESPAÑA	66.068	100,00%	

INFORME SEMANAL DE EMPRESARIADO SOCIETARIO MERCANTIL EN ESPAÑA

Sábado, 15 de julio de 2023

Año 1. Número 28

ACUMULADO HASTA EL 14 DE JULIO

SOCIEDADES MERCANTILES QUE HAN PUBLICADO SU INSCRIPCIÓN EN EL BORNE HASTA EL 14 DE JULIO DE 2023 POR CCAA Y PROVINCIAS

ANDALUCÍA	11.738	17,77%	CATALUÑA	12.631	19,12%
Almería	938	1,42%	Barcelona	10.153	15,37%
Cádiz	1.182	1,79%	Girona	1.164	1,76%
Córdoba	720	1,09%	Lleida	464	0,70%
Granada	921	1,39%	Tarragona	850	1,29%
Huelva	416	0,63%	CIUDAD AUTÓNOMA DE CEUTA	37	0,06%
Jaén	381	0,58%	Ceuta	37	0,06%
Málaga	4.295	6,50%	CIUDAD AUTÓNOMA DE MELILLA	54	0,08%
Sevilla	2.885	4,37%	Melilla	54	0,08%
ARAGÓN	1.226	1,86%	COMUNIDAD DE MADRID	14.968	22,66%
Huesca	173	0,26%	Madrid	14.968	22,66%
Teruel	98	0,15%	COMUNIDAD FORAL DE NAVARRA	540	0,82%
Zaragoza	955	1,45%	Navarra	540	0,82%
CANARIAS	2.474	3,74%	COMUNITAT VALENCIANA	8.218	12,44%
Las Palmas	1.173	1,78%	Alicante/Alacant	3.441	5,21%
Santa Cruz de Tenerife	1.301	1,97%	Castellón/Castelló	693	1,05%
CANTABRIA	487	0,74%	Valencia/València	4.084	6,18%
Cantabria	487	0,74%	EXTREMADURA	742	1,12%
CASTILLA Y LEÓN	1.677	2,54%	Badajoz	492	0,74%
Ávila	77	0,12%	Cáceres	250	0,38%
Burgos	222	0,34%	GALICIA	2.366	3,58%
León	328	0,50%	A Coruña	967	1,46%
Palencia	81	0,12%	Lugo	240	0,36%
Salamanca	275	0,42%	Ourense	235	0,36%
Segovia	77	0,12%	Pontevedra	924	1,40%
Soria	55	0,08%	ILLES BALEARS	2.583	3,91%
Valladolid	427	0,65%	Illes Balears	2.583	3,91%
Zamora	135	0,20%	LA RIOJA	263	0,40%
CASTILLA-LA MANCHA	1.808	2,74%	La Rioja	263	0,40%
Albacete	361	0,55%	PAÍS VASCO	1.902	2,88%
Ciudad Real	409	0,62%	Araba/Álava	248	0,38%
Cuenca	170	0,26%	Bizkaia	1.064	1,61%
Guadalajara	204	0,31%	Gipuzkoa	590	0,89%
Toledo	664	1,01%	PRINCIPADO DE ASTURIAS	790	1,20%
			Asturias	790	1,20%
			REGIÓN DE MURCIA	1.564	2,37%
			Murcia	1.564	2,37%
			ESPAÑA	66.068	100,00%

© Alfonso Miguel Márquez García. mmarquez@ujaen.es [@almimargar](https://twitter.com/almimargar)

Departamento de Organización de Empresas, Marketing y Sociología. Universidad de Jaén

Grupo de Investigación UJA "Dirección y Organización para la Competitividad" (SEJ 232)

SECOT. Delegación de Jaén

Depósito Legal: J 300 - 2023

INFORME SEMANAL DE EMPRENDIMIENTO SOCIETARIO MERCANTIL EN ESPAÑA

Sábado, 15 de julio de 2023

Año 1. Número 28

ACUMULADO HASTA EL 14 DE JULIO

MEDIA SEMANAL PROVINCIAL DE SOCIEDADES MERCANTILES QUE HAN PUBLICADO SU INSCRIPCIÓN EN EL BORME HASTA EL 14 DE JULIO

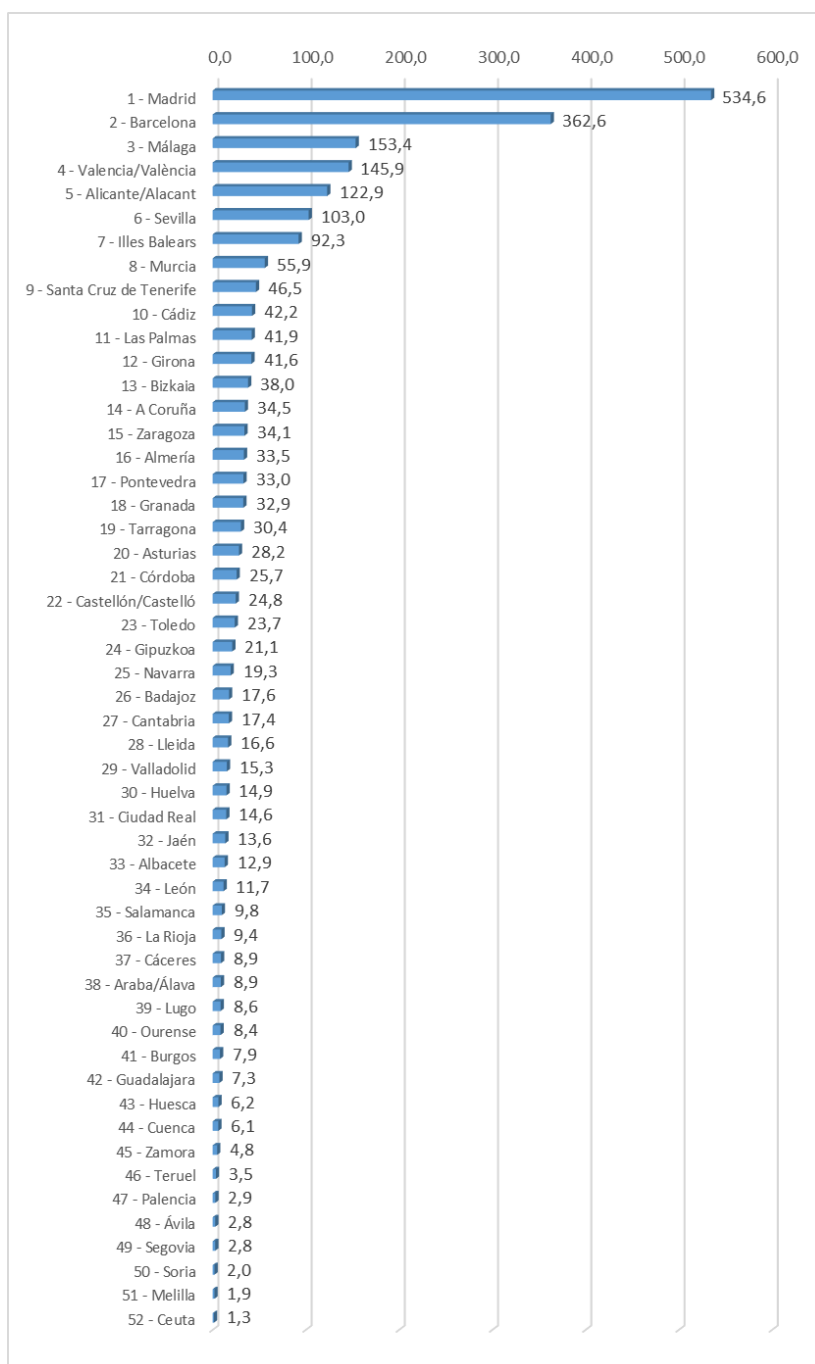

INFORME SEMANAL DE EMPRENDIMIENTO SOCIETARIO MERCANTIL EN ESPAÑA

Sábado, 15 de julio de 2023

Año 1. Número 28

ACUMULADO HASTA EL 14 DE JULIO

MEDIA SEMANAL POR CCAA DE SOCIEDADES MERCANTILES QUE HAN PUBLICADO SU INSCRIPCIÓN EN EL BORME HASTA EL 14 DE JULIO

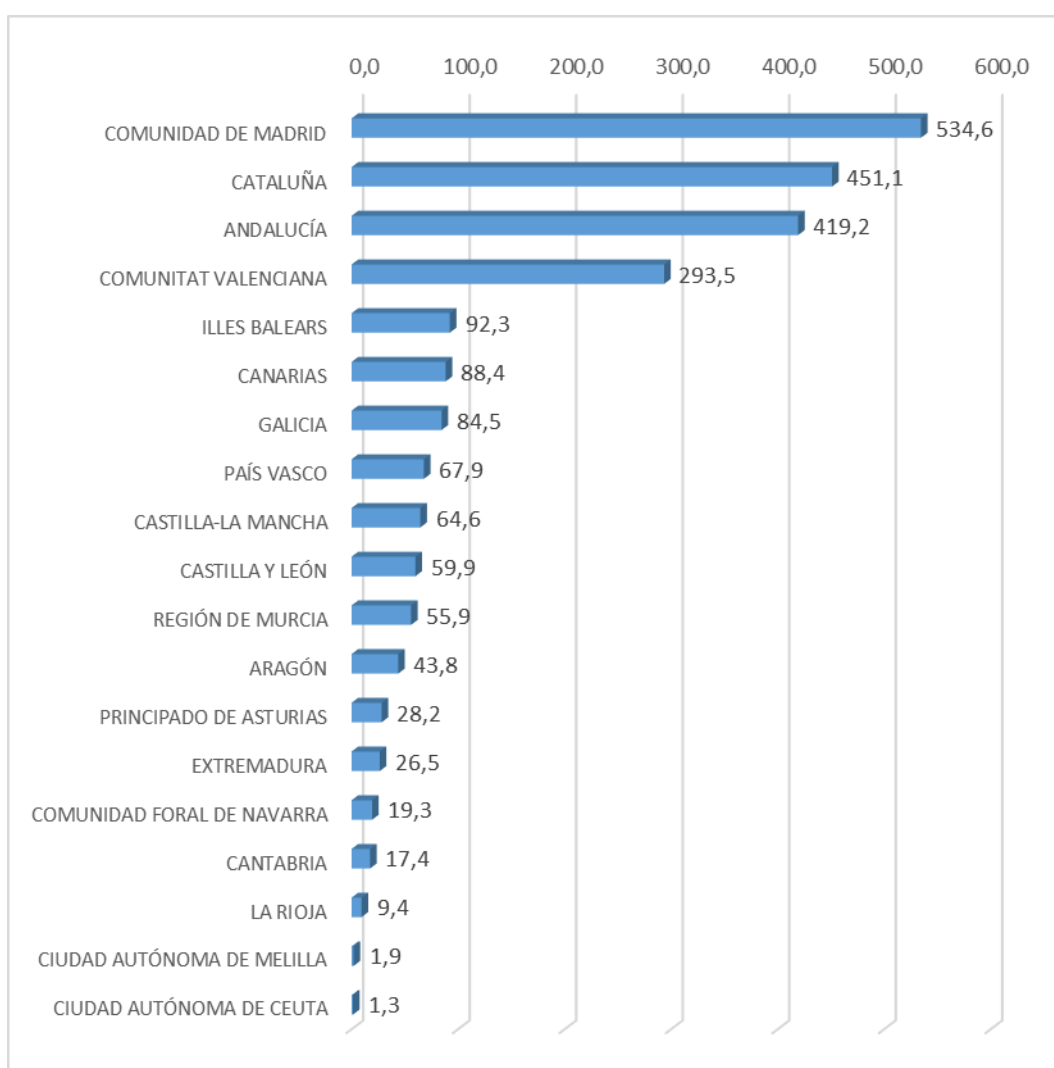

INFORME SEMANAL DE EMPRENDIMIENTO SOCIETARIO MERCANTIL EN ESPAÑA

Sábado, 15 de julio de 2023

Año 1. Número 28

ACUMULADO HASTA EL 14 DE JULIO

CAPITAL SOCIAL SUSCRITO POR LAS SOCIEDADES MERCANTILES
QUE HAN PUBLICADO SU INSCRIPCIÓN EN EL BORME EN ESPAÑA
HASTA EL 14 DE JULIO DE 2023 POR CCAA

RANK	CCAA	CAPITAL SOCIAL	%	% ACUM.
1	COMUNIDAD DE MADRID	643.030.680,49	24,07%	24,07%
2	CATALUÑA	482.030.876,54	18,04%	42,12%
3	ANDALUCÍA	463.382.803,97	17,35%	59,46%
4	COMUNITAT VALENCIANA	289.700.105,34	10,84%	70,31%
5	PAÍS VASCO	146.298.060,73	5,48%	75,78%
6	GALICIA	113.984.809,90	4,27%	80,05%
7	CASTILLA Y LEÓN	96.659.283,98	3,62%	83,67%
8	CANARIAS	80.372.755,52	3,01%	86,68%
9	ILLES BALEARS	68.272.817,75	2,56%	89,23%
10	REGIÓN DE MURCIA	58.314.786,64	2,18%	91,42%
11	CASTILLA-LA MANCHA	52.669.760,48	1,97%	93,39%
12	ARAGÓN	43.489.064,44	1,63%	95,01%
13	EXTREMADURA	55.020.823,64	2,06%	97,07%
14	PRINCIPADO DE ASTURIAS	28.528.684,34	1,07%	98,14%
15	COMUNIDAD FORAL DE NAVARRA	20.553.005,00	0,77%	98,91%
16	LA RIOJA	14.152.412,00	0,53%	99,44%
17	CANTABRIA	7.551.155,00	0,28%	99,72%
18	CIUDAD AUTÓNOMA DE CEUTA	4.687.192,00	0,18%	99,90%
19	CIUDAD AUTÓNOMA DE MELILLA	2.677.540,00	0,10%	100,00%
	ESPAÑA	2.671.376.617,76	100,00%	

INFORME SEMANAL DE EMPRENDIMIENTO SOCIETARIO MERCANTIL EN ESPAÑA

Sábado, 15 de julio de 2023

Año 1. Número 28

ACUMULADO HASTA EL 14 DE JULIO

CAPITAL SOCIAL SUSCRITO POR LAS SOCIEDADES MERCANTILES QUE HAN PUBLICADO SU INSCRIPCIÓN EN EL BORME EN ESPAÑA HASTA EL 14 DE JULIO DE 2023 POR PROVINCIAS

RANK	PROVINCIA	CAPITAL SOCIAL	%	% ACUM	RANK	PROVINCIA	CAPITAL SOCIAL	%	% ACUM
1	MADRID	643.030.680,49	24,07%	24,07%	25	LLEIDA	20.651.436,00	0,77%	89,80%
2	BARCELONA	378.734.768,01	14,18%	38,25%	26	NAVARRA	20.553.005,00	0,77%	90,57%
3	MÁLAGA	160.809.494,28	6,02%	44,27%	27	TARRAGONA	18.809.371,06	0,70%	91,28%
4	VALENCIA/ VALÈNCIA	150.511.707,42	5,63%	49,90%	28	ALMERÍA	16.915.528,01	0,63%	91,91%
5	SEVILLA	118.848.604,70	4,45%	54,35%	29	SEGOVIA	16.611.973,24	0,62%	92,53%
6	ALICANTE/ ALACANT	105.979.992,35	3,97%	58,32%	30	VALLADOLID	16.028.749,00	0,60%	93,13%
7	ILLES BALEARS	68.272.817,75	2,56%	60,87%	31	ALBACETE	14.670.410,70	0,55%	93,68%
8	BIZKAIA	64.832.493,20	2,43%	63,30%	32	CIUDAD REAL	14.292.237,46	0,54%	94,22%
9	GIRONA	63.835.301,47	2,39%	65,69%	33	LA RIOJA	14.152.412,00	0,53%	94,75%
10	CÁDIZ	63.295.955,06	2,37%	68,06%	34	LUGO	13.568.872,05	0,51%	95,25%
11	MURCIA	58.314.786,64	2,18%	70,24%	35	TERUEL	12.785.093,00	0,48%	95,73%
12	GIPUZKOA	57.544.403,53	2,15%	72,40%	36	HUELVA	12.410.974,00	0,46%	96,20%
13	A CORUÑA	51.182.263,47	1,92%	74,31%	37	CUENCA	12.172.338,00	0,46%	96,65%
14	CÓRDOBA	50.815.831,00	1,90%	76,22%	38	OURENSE	12.106.473,19	0,45%	97,11%
15	LAS PALMAS	46.811.048,26	1,75%	77,97%	39	CÁCERES	12.101.335,64	0,45%	97,56%
16	BADAJOS	42.919.488,00	1,61%	79,57%	40	JAÉN	9.003.556,92	0,34%	97,90%
17	SALAMANCA	39.143.776,10	1,47%	81,04%	41	TOLEDO	8.673.836,32	0,32%	98,22%
18	PONTEVEDRA	37.127.201,19	1,39%	82,43%	42	CANTABRIA	7.551.155,00	0,28%	98,50%
19	SANTA CRUZ DE TENERIFE	33.561.707,26	1,26%	83,69%	43	LEÓN	7.148.583,56	0,27%	98,77%
20	CASTELLÓN/ CASTELLÓ	33.208.405,57	1,24%	84,93%	44	BURGOS	6.674.612,78	0,25%	99,02%
21	GRANADA	31.282.860,00	1,17%	86,10%	45	HUESCA	4.879.119,00	0,18%	99,20%
22	ASTURIAS	28.528.684,34	1,07%	87,17%	46	CEUTA	4.687.192,00	0,18%	99,38%
23	ZARAGOZA	25.824.852,44	0,97%	88,13%	47	PALENCIA	4.513.475,00	0,17%	99,55%
24	ARABA/ÁLAVA	23.921.164,00	0,90%	89,03%	48	GUADALAJARA	2.860.938,00	0,11%	99,66%
					49	MELILLA	2.677.540,00	0,10%	99,76%
					50	ZAMORA	2.638.381,30	0,10%	99,85%
					51	SORIA	2.550.063,00	0,10%	99,95%
					52	ÁVILA	1.349.670,00	0,05%	100,00%
						ESPAÑA	2.671.376.617,76	100,00%	

© Alfonso Miguel Márquez García. mmarquez@ujaen.es [@almimargar](https://twitter.com/almimargar)

Departamento de Organización de Empresas, Marketing y Sociología. Universidad de Jaén

Grupo de Investigación UJA "Dirección y Organización para la Competitividad" (SEJ 232)

SECOT. Delegación de Jaén

Depósito Legal: J 300 - 2023

INFORME SEMANAL DE EMPRENDIMIENTO SOCIETARIO MERCANTIL EN ESPAÑA

Sábado, 15 de julio de 2023

Año 1. Número 28

El Informe Semanal de Emprendimiento Societario Mercantil en España surge de las actividades del Grupo de Investigación UJA “Dirección y Organización para la Competitividad” (SEJ 232) de la Universidad de Jaén y de la Delegación de SECOT en Jaén con la intención de *promover el emprendimiento a través de la difusión semanal de los datos de creación de sociedades mercantiles* publicados en el Boletín Oficial del Registro Mercantil (BORME).

El Informe Semanal de Emprendimiento Societario Mercantil en España *presenta de forma gráfica y sencilla los datos semanales y acumulados de creación de sociedades mercantiles* publicados en el BORME hasta la fecha, *desagregados a nivel autonómico y provincial*.

El Informe Semanal de Emprendimiento Societario Mercantil en España pretende ser una *herramienta útil para la difusión de la actividad emprendedora societaria en España, en cada Comunidad Autónoma y en cada provincia*.

La publicación semanal en un formato fácil de interpretar de la creación de sociedades mercantiles desarrollada en España y desagregada a nivel autonómico y provincial, ofrece a los medios de comunicación y a los responsables de las actividades de promoción del emprendimiento una oportunidad de *conocer en tiempo real la actividad emprendedora societaria en España, en su Comunidad Autónoma y en su provincia, y su evolución, comparada también con el resto de territorios*.

Los datos aquí ofrecidos no tienen carácter oficial, aunque proceden de una fuente oficial, el Boletín Oficial del Registro Mercantil (https://www.boe.es/diario_borme/). El Registro Mercantil publica datos mensuales de acuerdo a la fecha de inscripción de las empresas. La fecha de publicación en el BORME es siempre posterior, por lo que pueden existir discrepancias dado que en este trabajo se analiza la información publicada diariamente, agregada de forma semanal.

Se permite la utilización de los datos, tablas y gráficos citando la procedencia de los mismos. Puede citarlo así:

Márquez-García, Alfonso Miguel (2023). *Informe Semanal de Emprendimiento Societario Mercantil en España*, 1(28), 10-14 julio: 1-16.