

Informe Semanal de Emprendimiento Societario Mercantil en España



Nº 41

9 al 13 de octubre de 2023

INFORME SEMANAL DE EMPRENDIMIENTO SOCIETARIO MERCANTIL EN ESPAÑA

Sábado, 14 de octubre de 2023

Año 1. Número 41

SEMANA DEL 9 AL 13 DE OCTUBRE DE 2023

RESUMEN NACIONAL DE SOCIEDADES MERCANTILES QUE HAN PUBLICADO SU INSCRIPCIÓN EN EL BORME EN ESPAÑA



SEMANTAL





1.633 Sociedades Mercantiles publicadas esta semana en España

MAYOR NÚMERO DE INSCRIPCIONES ESTA SEMANA

PROVINCIAS

	MADRID	400
	BARCELONA	240
	MÁLAGA	136

COMUNIDADES AUTÓNOMAS

	COMUNIDAD DE MADRID	400
	ANDALUCÍA	343
	CATALUÑA	295

ACUMULADO EN 2023

Sociedades Mercantiles publicadas en el BORME en España
en 2023 hasta hoy



87.350

MAYOR NÚMERO DE INSCRIPCIONES EN 2023 HASTA HOY

PROVINCIAS

	MADRID	19.784
	BARCELONA	13.517
	MÁLAGA	5.591

COMUNIDADES AUTÓNOMAS

	COMUNIDAD DE MADRID	19.784
	CATALUÑA	16.729
	ANDALUCÍA	15.321

INFORME SEMANAL DE EMPRENDIMIENTO SOCIETARIO MERCANTIL EN ESPAÑA

Sábado, 14 de octubre de 2023

Año 1. Número 41

SEMANA DEL 9 AL 13 DE OCTUBRE DE 2023

DISTRIBUCIÓN PROVINCIAL DE SOCIEDADES MERCANTILES QUE HAN PUBLICADO SU INSCRIPCIÓN EN EL BORME ESTA SEMANA

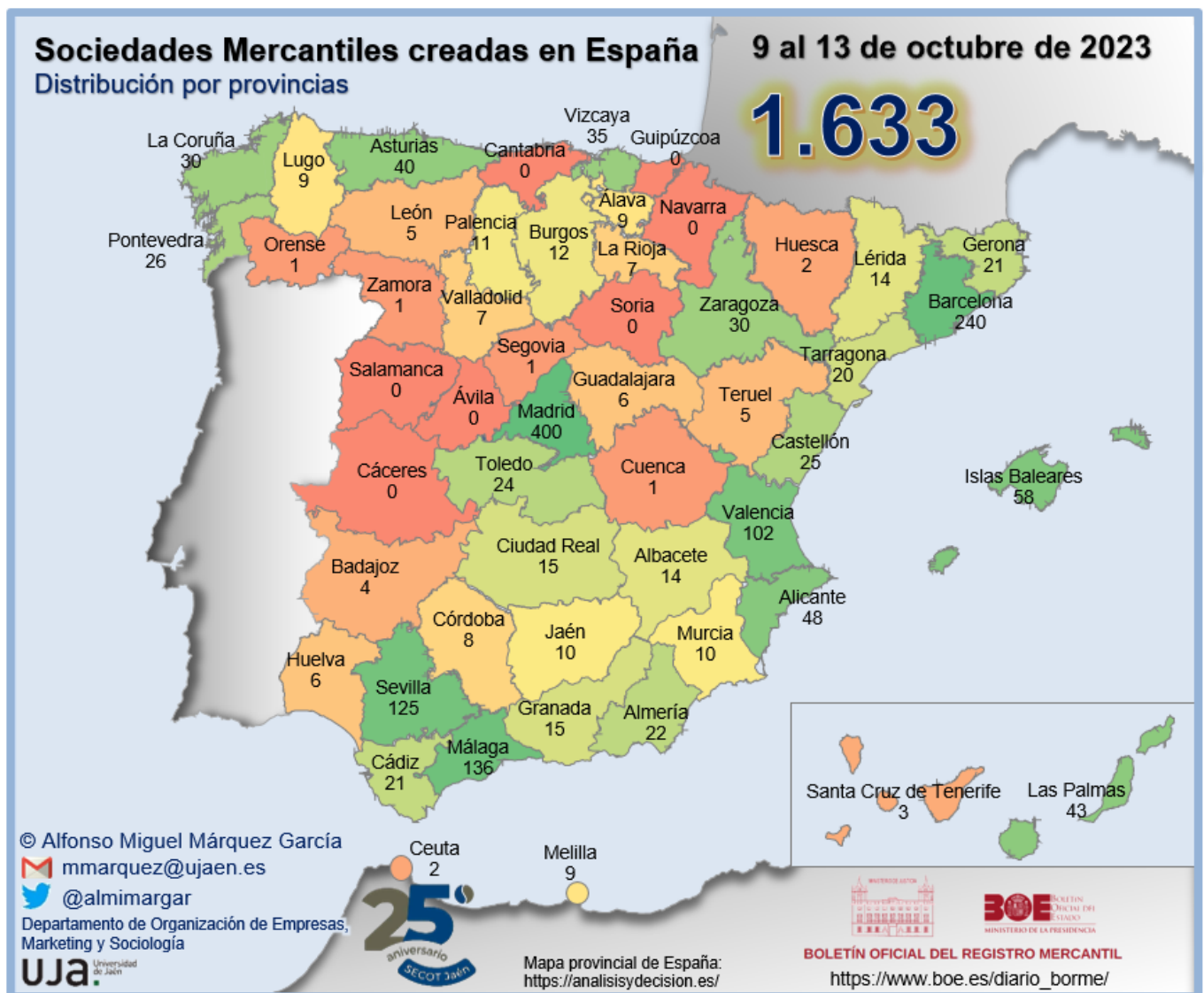

INFORME SEMANAL DE EMPRENDIMIENTO SOCIETARIO MERCANTIL EN ESPAÑA

Sábado, 14 de octubre de 2023

Año 1. Número 41

SEMANA DEL 9 AL 13 DE OCTUBRE DE 2023

RANKING PROVINCIAL DE SOCIEDADES MERCANTILES QUE HAN PUBLICADO SU INSCRIPCIÓN EN EL BORNE EN ESPAÑA ESTA SEMANA

Rank	Provincia	N	%	% Acum.	Rank	Provincia	N	%	% Acum.
1	Madrid	400	24,49%	24,49%	27	Murcia	10	0,61%	94,73%
2	Barcelona	240	14,70%	39,19%	28	Araba/Álava	9	0,55%	95,28%
3	Málaga	136	8,33%	47,52%	29	Lugo	9	0,55%	95,84%
4	Sevilla	125	7,65%	55,17%	30	Melilla	9	0,55%	96,39%
5	Valencia/ València	102	6,25%	61,42%	31	Córdoba	8	0,49%	96,88%
6	Illes Balears	58	3,55%	64,97%	32	La Rioja	7	0,43%	97,31%
7	Alicante/ Alacant	48	2,94%	67,91%	33	Valladolid	7	0,43%	97,73%
8	Las Palmas	43	2,63%	70,55%	34	Guadalajara	6	0,37%	98,10%
9	Asturias	40	2,45%	72,99%	35	Huelva	6	0,37%	98,47%
10	Bizkaia	35	2,14%	75,14%	36	León	5	0,31%	98,78%
11	A Coruña	30	1,84%	76,97%	37	Teruel	5	0,31%	99,08%
12	Zaragoza	30	1,84%	78,81%	38	Badajoz	4	0,24%	99,33%
13	Pontevedra	26	1,59%	80,40%	39	Santa Cruz de Tenerife	3	0,18%	99,51%
14	Castellón/ Castelló	25	1,53%	81,94%	40	Ceuta	2	0,12%	99,63%
15	Toledo	24	1,47%	83,40%	41	Huesca	2	0,12%	99,76%
16	Almería	22	1,35%	84,75%	42	Cuenca	1	0,06%	99,82%
17	Cádiz	21	1,29%	86,04%	43	Ourense	1	0,06%	99,88%
18	Girona	21	1,29%	87,32%	44	Segovia	1	0,06%	99,94%
19	Tarragona	20	1,22%	88,55%	45	Zamora	1	0,06%	100,00%
20	Ciudad Real	15	0,92%	89,47%	46	Ávila	-	0,00%	100,00%
21	Granada	15	0,92%	90,39%	47	Cáceres	-	0,00%	100,00%
22	Albacete	14	0,86%	91,24%	48	Cantabria	-	0,00%	100,00%
23	Lleida	14	0,86%	92,10%	49	Gipuzkoa	-	0,00%	100,00%
24	Burgos	12	0,73%	92,84%	50	Navarra	-	0,00%	100,00%
25	Palencia	11	0,67%	93,51%	51	Salamanca	-	0,00%	100,00%
26	Jaén	10	0,61%	94,12%	52	Soria	-	0,00%	100,00%
						España	1.633	100,00%	

© Alfonso Miguel Márquez García. mmarquez@ujaen.es [@almimargar](https://twitter.com/almimargar)

Departamento de Organización de Empresas, Marketing y Sociología. Universidad de Jaén

Grupo de Investigación UJA "Dirección y Organización para la Competitividad" (SEJ 232)

SECOT. Delegación de Jaén

Depósito Legal: J 300 - 2023

INFORME SEMANAL DE EMPRENDIMIENTO SOCIETARIO MERCANTIL EN ESPAÑA

Sábado, 14 de octubre de 2023

Año 1. Número 41

SEMANA DEL 9 AL 13 DE OCTUBRE DE 2023

RANKING POR COMUNIDADES AUTÓNOMAS DE SOCIEDADES MERCANTILES QUE HAN PUBLICADO SU INSCRIPCIÓN EN EL BORME EN ESPAÑA ESTA SEMANA

Rank	COMUNIDAD AUTÓNOMA	N	%	% ACUMULADO
1	COMUNIDAD DE MADRID	400	24,49%	24,49%
2	ANDALUCÍA	343	21,00%	45,50%
3	CATALUÑA	295	18,06%	63,56%
4	COMUNITAT VALENCIANA	175	10,72%	74,28%
5	GALICIA	66	4,04%	78,32%
6	CASTILLA-LA MANCHA	60	3,67%	82,00%
7	ILLES BALEARS	58	3,55%	85,55%
8	CANARIAS	46	2,82%	88,36%
9	PAÍS VASCO	44	2,69%	91,06%
10	PRINCIPADO DE ASTURIAS	40	2,45%	93,51%
11	ARAGÓN	37	2,27%	95,77%
12	CASTILLA Y LEÓN	37	2,27%	98,04%
13	REGIÓN DE MURCIA	10	0,61%	98,65%
14	CIUDAD AUTÓNOMA DE MELILLA	9	0,55%	99,20%
15	LA RIOJA	7	0,43%	99,63%
16	EXTREMADURA	4	0,24%	99,88%
17	CIUDAD AUTÓNOMA DE CEUTA	2	0,12%	100,00%
18	CANTABRIA	-	0,00%	100,00%
19	COMUNIDAD FORAL DE NAVARRA	-	0,00%	100,00%
	ESPAÑA	1.633	100,00%	

INFORME SEMANAL DE EMPRENDIMIENTO SOCIETARIO MERCANTIL EN ESPAÑA

Sábado, 14 de octubre de 2023

Año 1. Número 41

SEMANA DEL 9 AL 13 DE OCTUBRE DE 2023

SOCIEDADES MERCANTILES QUE HAN PUBLICADO SU INSCRIPCIÓN EN EL BORNE EN ESPAÑA ESTA SEMANA POR CCAA Y PROVINCIAS

ANDALUCÍA	343	21,00%	CATALUÑA	295	18,06%
Almería	22	1,35%	Barcelona	240	14,70%
Cádiz	21	1,29%	Girona	21	1,29%
Córdoba	8	0,49%	Lleida	14	0,86%
Granada	15	0,92%	Tarragona	20	1,22%
Huelva	6	0,37%	CIUDAD AUTÓNOMA DE CEUTA	2	0,12%
Jaén	10	0,61%	Ceuta	2	0,12%
Málaga	136	8,33%	CIUDAD AUTÓNOMA DE MELILLA	9	0,55%
Sevilla	125	7,65%	Melilla	9	0,55%
ARAGÓN	37	2,27%	COMUNIDAD DE MADRID	400	24,49%
Huesca	2	0,12%	Madrid	400	24,49%
Teruel	5	0,31%	COMUNIDAD FORAL DE NAVARRA	0	0,00%
Zaragoza	30	1,84%	Navarra	0	0,00%
CANARIAS	46	2,82%	COMUNITAT VALENCIANA	175	10,72%
Las Palmas	43	2,63%	Alicante/Alacant	48	2,94%
Santa Cruz de Tenerife	3	0,18%	Castellón/Castelló	25	1,53%
CANTABRIA	0	0,00%	Valencia/València	102	6,25%
Cantabria	0	0,00%	EXTREMADURA	4	0,24%
CASTILLA Y LEÓN	37	2,27%	Badajoz	4	0,24%
Ávila	0	0,00%	Cáceres	0	0,00%
Burgos	12	0,73%	GALICIA	66	4,04%
León	5	0,31%	A Coruña	30	1,84%
Palencia	11	0,67%	Lugo	9	0,55%
Salamanca	0	0,00%	Ourense	1	0,06%
Segovia	1	0,06%	Pontevedra	26	1,59%
Soria	0	0,00%	ILLES BALEARS	58	3,55%
Valladolid	7	0,43%	Illes Balears	58	3,55%
Zamora	1	0,06%	LA RIOJA	7	0,43%
CASTILLA-LA MANCHA	60	3,67%	La Rioja	7	0,43%
Albacete	14	0,86%	PAÍS VASCO	44	2,69%
Ciudad Real	15	0,92%	Araba/Álava	9	0,55%
Cuenca	1	0,06%	Bizkaia	35	2,14%
Guadalajara	6	0,37%	Gipuzkoa	0	0,00%
Toledo	24	1,47%	PRINCIPADO DE ASTURIAS	40	2,45%
			Asturias	40	2,45%
			REGIÓN DE MURCIA	10	0,61%
			Murcia	10	0,61%
			ESPAÑA	1.633	100,00%

© Alfonso Miguel Márquez García. mmarquez@ujaen.es [@almimargar](https://twitter.com/almimargar)

Departamento de Organización de Empresas, Marketing y Sociología. Universidad de Jaén

Grupo de Investigación UJA "Dirección y Organización para la Competitividad" (SEJ 232)

SECOT. Delegación de Jaén

Depósito Legal: J 300 - 2023

INFORME SEMANAL DE EMPRENDIMIENTO SOCIETARIO MERCANTIL EN ESPAÑA

Sábado, 14 de octubre de 2023

Año 1. Número 41

SEMANA DEL 9 AL 13 DE OCTUBRE DE 2023

CAPITAL SOCIAL SUSCRITO POR LAS SOCIEDADES MERCANTILES QUE HAN PUBLICADO SU INSCRIPCIÓN EN EL BORME EN ESPAÑA ESTA SEMANA POR CCAA

RANK	CCAA	CAPITAL SOCIAL	%	% ACUM.
1	ANDALUCÍA	15.975.395,53	26,52%	26,52%
2	COMUNIDAD DE MADRID	14.994.846,76	24,90%	51,42%
3	COMUNITAT VALENCIANA	10.478.188,00	17,40%	68,82%
4	CATALUÑA	5.900.101,68	9,80%	78,61%
5	ILLES BALEARS	4.619.759,00	7,67%	86,28%
6	PAÍS VASCO	3.048.630,00	5,06%	91,34%
7	PRINCIPADO DE ASTURIAS	2.617.196,00	4,35%	95,69%
8	CASTILLA Y LEÓN	754.863,90	1,25%	96,94%
9	GALICIA	636.529,00	1,06%	98,00%
10	CASTILLA-LA MANCHA	377.641,00	0,63%	98,63%
11	ARAGÓN	244.403,00	0,41%	99,03%
12	EXTREMADURA	240.300,00	0,40%	99,43%
13	CANARIAS	199.281,00	0,33%	99,76%
14	LA RIOJA	54.156,00	0,09%	99,85%
15	REGIÓN DE MURCIA	52.139,00	0,09%	99,94%
16	CIUDAD AUTÓNOMA DE MELILLA	30.400,00	0,05%	99,99%
17	CIUDAD AUTÓNOMA DE CEUTA	6.000,00	0,01%	100,00%
18	CANTABRIA	-	0,00%	100,00%
19	COMUNIDAD FORAL DE NAVARRA	-	0,00%	100,00%
	ESPAÑA	60.229.829,87	100,00%	

INFORME SEMANAL DE EMPRENDIMIENTO SOCIETARIO MERCANTIL EN ESPAÑA

Sábado, 14 de octubre de 2023

Año 1. Número 41

SEMANA DEL 9 AL 13 DE OCTUBRE DE 2023

CAPITAL SOCIAL SUSCRITO POR LAS SOCIEDADES MERCANTILES QUE HAN PUBLICADO SU INSCRIPCIÓN EN EL BORME EN ESPAÑA ESTA SEMANA POR PROVINCIAS

RANº	PROVINCIA	CAPITAL SOCIAL	%	% ACUM.	RANº	PROVINCIA	CAPITAL SOCIAL	%	% ACUM.
1	MADRID	14.994.846,76	24,90%	24,90%	27	ALBACETE	75.170,00	0,12%	99,13%
2	VALENCIA/ VALÈNCIA	8.725.027,00	14,49%	39,38%	28	VALLADOLID	74.494,90	0,12%	99,25%
3	BARCELONA	5.565.154,68	9,24%	48,62%	29	CÓRDOBA	64.130,00	0,11%	99,36%
4	MÁLAGA	5.235.422,00	8,69%	57,31%	30	LA RIOJA	54.156,00	0,09%	99,45%
5	SEVILLA	4.799.009,00	7,97%	65,28%	31	MURCIA	52.139,00	0,09%	99,53%
6	ILLES BALEARS	4.619.759,00	7,67%	72,95%	32	CIUDAD REAL	46.830,00	0,08%	99,61%
7	GRANADA	4.121.100,00	6,84%	79,79%	33	LLEIDA	46.488,00	0,08%	99,69%
8	ASTURIAS	2.617.196,00	4,35%	84,14%	34	HUELVA	37.801,00	0,06%	99,75%
9	ARABA/ÁLAVA	1.898.201,00	3,15%	87,29%	35	MELILLA	30.400,00	0,05%	99,80%
10	BIZKAIA	1.150.429,00	1,91%	89,20%	36	OURENSE	22.000,00	0,04%	99,84%
11	JAÉN	1.039.100,00	1,73%	90,93%	37	TERUEL	22.000,00	0,04%	99,87%
12	ALICANTE/ ALACANT	922.691,00	1,53%	92,46%	38	SEGOVIA	20.000,00	0,03%	99,91%
13	CASTELLÓN/ CASTELLÓ	830.470,00	1,38%	93,84%	39	GUADALAJARA	15.101,00	0,03%	99,93%
14	PALENCIA	505.413,00	0,84%	94,68%	40	LEÓN	12.900,00	0,02%	99,95%
15	ALMERÍA	429.194,53	0,71%	95,39%	41	SANTA CRUZ DE TENERIFE	12.100,00	0,02%	99,97%
16	A CORUÑA	257.945,00	0,43%	95,82%	42	HUESCA	6.001,00	0,01%	99,98%
17	CÁDIZ	249.639,00	0,41%	96,23%	43	CEUTA	6.000,00	0,01%	99,99%
18	BADAJOS	240.300,00	0,40%	96,63%	44	ZAMORA	3.006,00	0,00%	100,00%
19	TOLEDO	239.540,00	0,40%	97,03%	45	CUENCA	1.000,00	0,00%	100,00%
20	ZARAGOZA	216.402,00	0,36%	97,39%	46	ÁVILA	-	0,00%	100,00%
21	GIRONA	211.561,00	0,35%	97,74%	47	CÁCERES	-	0,00%	100,00%
22	LUGO	207.484,00	0,34%	98,08%	48	CANTABRIA	-	0,00%	100,00%
23	LAS PALMAS	187.181,00	0,31%	98,39%	49	GIPUZKOA	-	0,00%	100,00%
24	PONTEVEDRA	149.100,00	0,25%	98,64%	50	NAVARRA	-	0,00%	100,00%
25	BURGOS	139.050,00	0,23%	98,87%	51	SALAMANCA	-	0,00%	100,00%
26	TARRAGONA	76.898,00	0,13%	99,00%	52	SORIA	-	0,00%	100,00%
						ESPAÑA	60.229.829,87	100,00%	

© Alfonso Miguel Márquez García. mmarquez@ujaen.es [@almimargar](https://twitter.com/almimargar)

Departamento de Organización de Empresas, Marketing y Sociología. Universidad de Jaén

Grupo de Investigación UJA "Dirección y Organización para la Competitividad" (SEJ 232)

SECOT. Delegación de Jaén

Depósito Legal: J 300 - 2023

INFORME SEMANAL DE EMPRENDIMIENTO SOCIETARIO MERCANTIL EN ESPAÑA

Sábado, 14 de octubre de 2023

Año 1. Número 41

ACUMULADO HASTA EL 13 DE OCTUBRE

ACUMULADO EN 2023

DISTRIBUCIÓN PROVINCIAL DE SOCIEDADES MERCANTILES QUE HAN PUBLICADO SU INSCRIPCIÓN EN EL BORME HASTA EL 13 DE OCTUBRE DE 2023

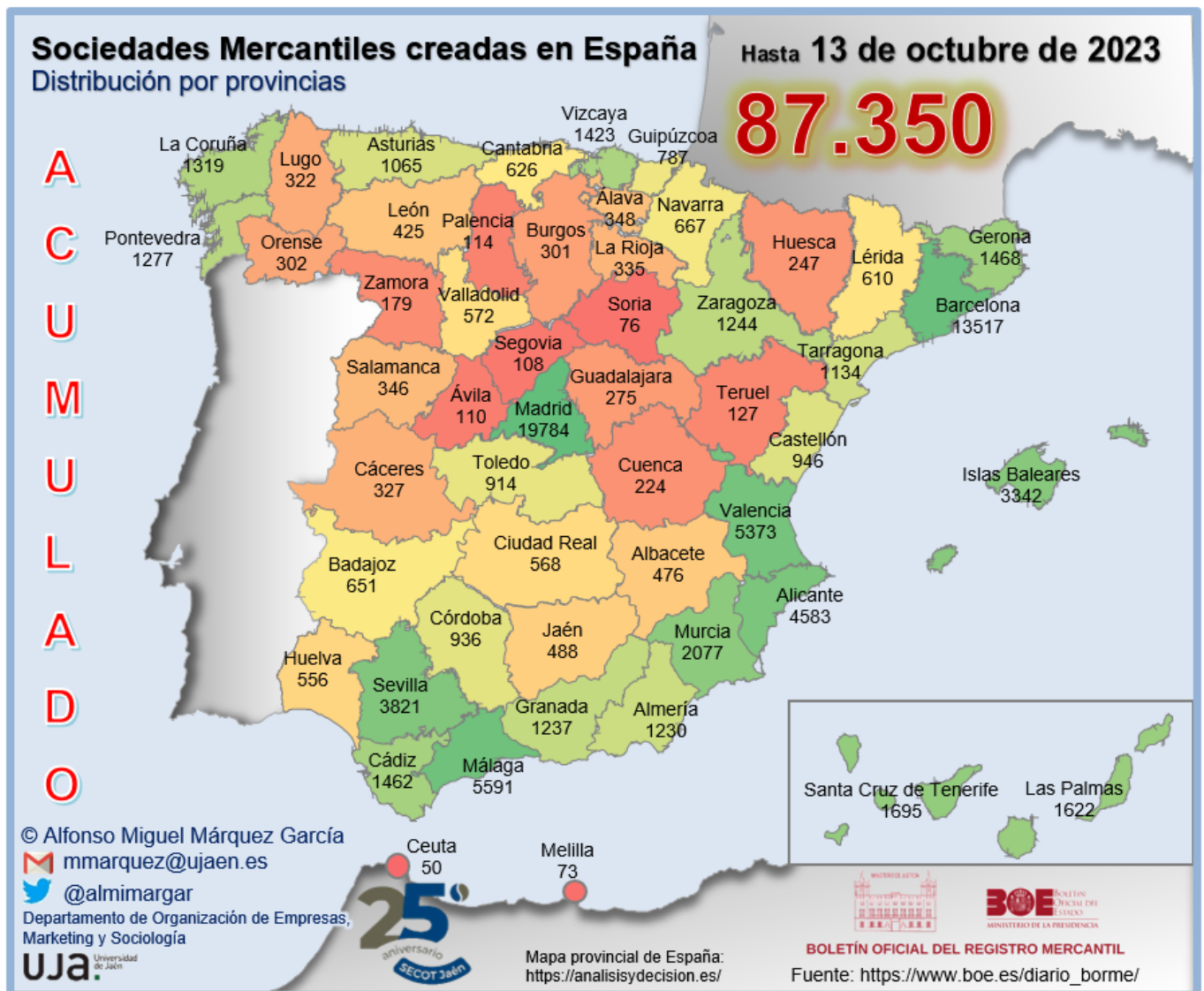

INFORME SEMANAL DE EMPRENDIMIENTO SOCIETARIO MERCANTIL EN ESPAÑA

Sábado, 14 de octubre de 2023

Año 1. Número 41

ACUMULADO HASTA EL 13 DE OCTUBRE

RANKING PROVINCIAL DE SOCIEDADES MERCANTILES QUE HAN PUBLICADO SU INSCRIPCIÓN EN EL BORME EN ESPAÑA HASTA EL 13 DE OCTUBRE DE 2023

Rank	Provincia	N	%	% Acum.
1	Madrid	19.784	22,65%	22,65%
2	Barcelona	13.517	15,47%	38,12%
3	Málaga	5.591	6,40%	44,52%
4	Valencia/ València	5.373	6,15%	50,68%
5	Alicante/ Alacant	4.583	5,25%	55,92%
6	Sevilla	3.821	4,37%	60,30%
7	Illes Balears	3.342	3,83%	64,12%
8	Murcia	2.077	2,38%	66,50%
9	Santa Cruz de Tenerife	1.695	1,94%	68,44%
10	Las Palmas	1.622	1,86%	70,30%
11	Girona	1.468	1,68%	71,98%
12	Cádiz	1.462	1,67%	73,65%
13	Bizkaia	1.423	1,63%	75,28%
14	A Coruña	1.319	1,51%	76,79%
15	Pontevedra	1.277	1,46%	78,25%
16	Zaragoza	1.244	1,42%	79,68%
17	Granada	1.237	1,42%	81,09%
18	Almería	1.230	1,41%	82,50%
19	Tarragona	1.134	1,30%	83,80%
20	Asturias	1.065	1,22%	85,02%
21	Castellón/ Castelló	946	1,08%	86,10%
22	Córdoba	936	1,07%	87,17%
23	Toledo	914	1,05%	88,22%
24	Gipuzkoa	787	0,90%	89,12%
25	Navarra	667	0,76%	89,88%

Rank	Provincia	N	%	% Acum.
26	Badajoz	651	0,75%	90,63%
27	Cantabria	626	0,72%	91,35%
28	Lleida	610	0,70%	92,04%
29	Valladolid	572	0,65%	92,70%
30	Ciudad Real	568	0,65%	93,35%
31	Huelva	556	0,64%	93,99%
32	Jaén	488	0,56%	94,54%
33	Albacete	476	0,54%	95,09%
34	León	425	0,49%	95,58%
35	Araba/Álava	348	0,40%	95,97%
36	Salamanca	346	0,40%	96,37%
37	La Rioja	335	0,38%	96,75%
38	Cáceres	327	0,37%	97,13%
39	Lugo	322	0,37%	97,50%
40	Ourense	302	0,35%	97,84%
41	Burgos	301	0,34%	98,19%
42	Guadalajara	275	0,31%	98,50%
43	Huesca	247	0,28%	98,79%
44	Cuenca	224	0,26%	99,04%
45	Zamora	179	0,20%	99,25%
46	Teruel	127	0,15%	99,39%
47	Palencia	114	0,13%	99,52%
48	Ávila	110	0,13%	99,65%
49	Segovia	108	0,12%	99,77%
50	Soria	76	0,09%	99,86%
51	Melilla	73	0,08%	99,94%
52	Ceuta	50	0,06%	100,00%
	España	87.350	100,00%	

© Alfonso Miguel Márquez García. mmarquez@ujaen.es [@almimargar](https://twitter.com/almimargar)

Departamento de Organización de Empresas, Marketing y Sociología. Universidad de Jaén

Grupo de Investigación UJA "Dirección y Organización para la Competitividad" (SEJ 232)

SECOT. Delegación de Jaén

Depósito Legal: J 300 - 2023

INFORME SEMANAL DE EMPRENDIMIENTO SOCIETARIO MERCANTIL EN ESPAÑA

Sábado, 14 de octubre de 2023

Año 1. Número 41

ACUMULADO HASTA EL 13 DE OCTUBRE RANKING POR COMUNIDADES AUTÓNOMAS DE SOCIEDADES MERCANTILES QUE HAN PUBLICADO SU INSCRIPCIÓN EN EL BORME EN ESPAÑA HASTA EL 13 DE OCTUBRE DE 2023

Rank	COMUNIDAD AUTÓNOMA	N	%	% ACUMULADO
1	COMUNIDAD DE MADRID	19.784	22,65%	22,65%
2	CATALUÑA	16.729	19,15%	41,80%
3	ANDALUCÍA	15.321	17,54%	59,34%
4	COMUNITAT VALENCIANA	10.902	12,48%	71,82%
5	ILLES BALEARS	3.342	3,83%	75,65%
6	CANARIAS	3.317	3,80%	79,44%
7	GALICIA	3.220	3,69%	83,13%
8	PAÍS VASCO	2.558	2,93%	86,06%
9	CASTILLA-LA MANCHA	2.457	2,81%	88,87%
10	CASTILLA Y LEÓN	2.231	2,55%	91,43%
11	REGIÓN DE MURCIA	2.077	2,38%	93,80%
12	ARAGÓN	1.618	1,85%	95,66%
13	PRINCIPADO DE ASTURIAS	1.065	1,22%	96,88%
14	EXTREMADURA	978	1,12%	98,00%
15	COMUNIDAD FORAL DE NAVARRA	667	0,76%	98,76%
16	CANTABRIA	626	0,72%	99,48%
17	LA RIOJA	335	0,38%	99,86%
18	CIUDAD AUTÓNOMA DE MELILLA	73	0,08%	99,94%
19	CIUDAD AUTÓNOMA DE CEUTA	50	0,06%	100,00%
	ESPAÑA	87.350	100,00%	

INFORME SEMANAL DE EMPRENDIMIENTO SOCIETARIO MERCANTIL EN ESPAÑA

Sábado, 14 de octubre de 2023

Año 1. Número 41

ACUMULADO HASTA EL 13 DE OCTUBRE

SOCIEDADES MERCANTILES QUE HAN PUBLICADO SU INSCRIPCIÓN EN EL BORME HASTA EL 13 DE OCTUBRE DE 2023 POR CCAA Y PROVINCIAS

ANDALUCÍA	15.321	17,54%	CATALUÑA	16.729	19,15%
Almería	1.230	1,41%	Barcelona	13.517	15,47%
Cádiz	1.462	1,67%	Girona	1.468	1,68%
Córdoba	936	1,07%	Lleida	610	0,70%
Granada	1.237	1,42%	Tarragona	1.134	1,30%
Huelva	556	0,64%	CIUDAD AUTÓNOMA DE CEUTA	50	0,06%
Jaén	488	0,56%	Ceuta	50	0,06%
Málaga	5.591	6,40%	CIUDAD AUTÓNOMA DE MELILLA	73	0,08%
Sevilla	3.821	4,37%	Melilla	73	0,08%
ARAGÓN	1.618	1,85%	COMUNIDAD DE MADRID	19.784	22,65%
Huesca	247	0,28%	Madrid	19.784	22,65%
Teruel	127	0,15%	COMUNIDAD FORAL DE NAVARRA	667	0,76%
Zaragoza	1.244	1,42%	Navarra	667	0,76%
CANARIAS	3.317	3,80%	COMUNITAT VALENCIANA	10.902	12,48%
Las Palmas	1.622	1,86%	Alicante/Alacant	4.583	5,25%
Santa Cruz de Tenerife	1.695	1,94%	Castellón/Castelló	946	1,08%
CANTABRIA	626	0,72%	Valencia/València	5.373	6,15%
Cantabria	626	0,72%	EXTREMADURA	978	1,12%
CASTILLA Y LEÓN	2.231	2,55%	Badajoz	651	0,75%
Ávila	110	0,13%	Cáceres	327	0,37%
Burgos	301	0,34%	GALICIA	3.220	3,69%
León	425	0,49%	A Coruña	1.319	1,51%
Palencia	114	0,13%	Lugo	322	0,37%
Salamanca	346	0,40%	Ourense	302	0,35%
Segovia	108	0,12%	Pontevedra	1.277	1,46%
Soria	76	0,09%	ILLES BALEARS	3.342	3,83%
Valladolid	572	0,65%	Illes Balears	3.342	3,83%
Zamora	179	0,20%	LA RIOJA	335	0,38%
CASTILLA-LA MANCHA	2.457	2,81%	La Rioja	335	0,38%
Albacete	476	0,54%	PAÍS VASCO	2.558	2,93%
Ciudad Real	568	0,65%	Araba/Álava	348	0,40%
Cuenca	224	0,26%	Bizkaia	1.423	1,63%
Guadalajara	275	0,31%	Gipuzkoa	787	0,90%
Toledo	914	1,05%	PRINCIPADO DE ASTURIAS	1.065	1,22%
			Asturias	1.065	1,22%
			REGIÓN DE MURCIA	2.077	2,38%
			Murcia	2.077	2,38%
			ESPAÑA	87.350	100,00%

© Alfonso Miguel Márquez García. mmarquez@ujaen.es [@almimargar](https://twitter.com/almimargar)

Departamento de Organización de Empresas, Marketing y Sociología. Universidad de Jaén

Grupo de Investigación UJA "Dirección y Organización para la Competitividad" (SEJ 232)

SECOT. Delegación de Jaén

Depósito Legal: J 300 - 2023

INFORME SEMANAL DE EMPRENDIMIENTO SOCIETARIO MERCANTIL EN ESPAÑA

Sábado, 14 de octubre de 2023

Año 1. Número 41

ACUMULADO HASTA EL 13 DE OCTUBRE

MEDIA SEMANAL PROVINCIAL DE SOCIEDADES MERCANTILES QUE HAN PUBLICADO SU INSCRIPCIÓN EN EL BORME HASTA EL 13 DE OCTUBRE

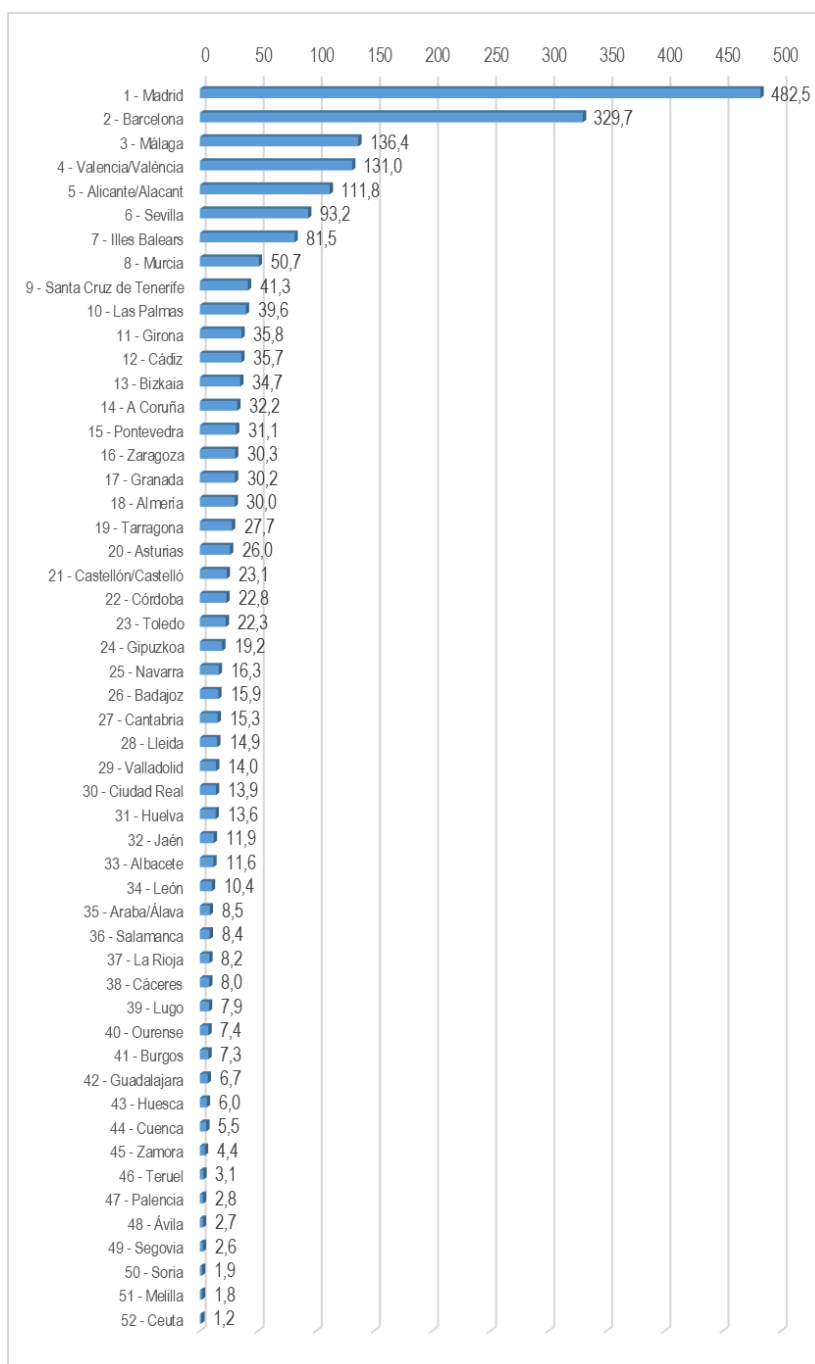

INFORME SEMANAL DE EMPRENDIMIENTO SOCIETARIO MERCANTIL EN ESPAÑA

Sábado, 14 de octubre de 2023

Año 1. Número 41

ACUMULADO HASTA EL 13 DE OCTUBRE

MEDIA SEMANAL POR CCAA DE SOCIEDADES MERCANTILES QUE HAN PUBLICADO SU INSCRIPCIÓN EN EL BORME HASTA EL 13 DE OCTUBRE

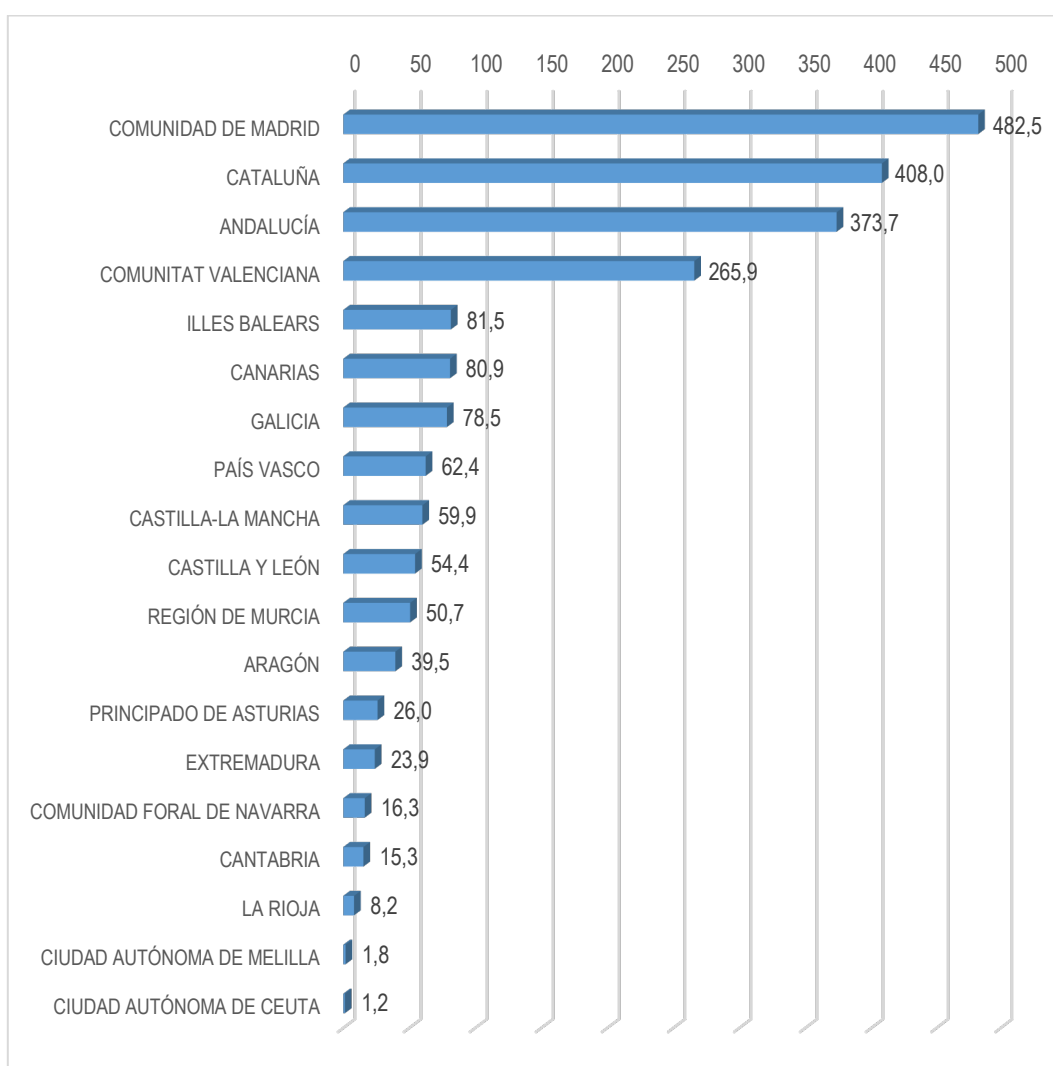

INFORME SEMANAL DE EMPRENDIMIENTO SOCIETARIO MERCANTIL EN ESPAÑA

Sábado, 14 de octubre de 2023

Año 1. Número 41

ACUMULADO HASTA EL 13 DE OCTUBRE

CAPITAL SOCIAL SUSCRITO POR LAS SOCIEDADES MERCANTILES
QUE HAN PUBLICADO SU INSCRIPCIÓN EN EL BORME EN ESPAÑA
HASTA EL 13 DE OCTUBRE DE 2023 POR CCAA

RANK	CCAA	CAPITAL SOCIAL	%	% ACUM.
1	COMUNITAT VALENCIANA	1.631.344.415,76	33,46%	33,46%
2	COMUNIDAD DE MADRID	942.694.380,96	19,33%	52,79%
3	CATALUÑA	688.349.914,34	14,12%	66,91%
4	ANDALUCÍA	616.461.732,05	12,64%	79,55%
5	PAÍS VASCO	173.299.468,79	3,55%	83,11%
6	GALICIA	139.134.442,18	2,85%	85,96%
7	CASTILLA Y LEÓN	134.966.134,88	2,77%	88,73%
8	CANARIAS	90.886.793,20	1,86%	90,59%
9	ILLES BALEARS	88.558.015,95	1,82%	92,41%
10	CASTILLA-LA MANCHA	79.676.824,28	1,63%	94,04%
11	REGIÓN DE MURCIA	76.854.125,44	1,58%	95,62%
12	EXTREMADURA	63.800.457,64	1,31%	96,93%
13	ARAGÓN	54.688.911,49	1,12%	98,05%
14	PRINCIPADO DE ASTURIAS	37.402.752,34	0,77%	98,81%
15	COMUNIDAD FORAL DE NAVARRA	25.962.627,00	0,53%	99,35%
16	LA RIOJA	14.563.866,00	0,30%	99,65%
17	CANTABRIA	9.115.952,00	0,19%	99,83%
18	CIUDAD AUTÓNOMA DE CEUTA	4.796.532,06	0,10%	99,93%
19	CIUDAD AUTÓNOMA DE MELILLA	3.356.591,00	0,07%	100,00%
	ESPAÑA	4.875.913.937,36	100,00%	

INFORME SEMANAL DE EMPRESARIATO SOCIETARIO MERCANTIL EN ESPAÑA

Sábado, 14 de octubre de 2023

Año 1. Número 41

ACUMULADO HASTA EL 13 DE OCTUBRE

**CAPITAL SOCIAL SUSCRITO POR LAS SOCIEDADES MERCANTILES QUE
HAN PUBLICADO SU INSCRIPCIÓN EN EL BORSE EN ESPAÑA
HASTA EL 13 DE OCTUBRE DE 2023 POR PROVINCIAS**

RANK	PROVINCIA	CAPITAL SOCIAL	%	% ACUM	RANK	PROVINCIA	CAPITAL SOCIAL	%	% ACUM
1	VALENCIA/ VALÈNCIA	1.463.056.633,77	30,01%	30,01%	25	SEGOVIA	33.689.503,24	0,69%	92,25%
2	MADRID	942.694.380,96	19,33%	49,34%	26	ARABA/ÁLAVA	30.943.661,00	0,63%	92,89%
3	BARCELONA	555.255.828,10	11,39%	60,73%	27	ALMERÍA	28.183.363,55	0,58%	93,47%
4	MÁLAGA	225.459.813,28	4,62%	65,35%	28	NAVARRA	25.962.627,00	0,53%	94,00%
5	SEVILLA	155.798.097,34	3,20%	68,55%	29	TOLEDO	25.464.306,12	0,52%	94,52%
6	ALICANTE/ ALACANT	130.434.212,85	2,68%	71,22%	30	LLEIDA	22.902.840,72	0,47%	94,99%
7	ILLES BALEARS	88.558.015,95	1,82%	73,04%	31	HUELVA	20.242.900,00	0,42%	95,41%
8	MURCIA	76.854.125,44	1,58%	74,61%	32	CÁCERES	18.937.833,64	0,39%	95,79%
9	BIZKAIA	74.249.525,26	1,52%	76,14%	33	VALLADOLID	18.904.325,90	0,39%	96,18%
10	GIRONA	73.513.284,47	1,51%	77,64%	34	CIUDAD REAL	18.201.400,46	0,37%	96,55%
11	GIPUZKOA	68.106.282,53	1,40%	79,04%	35	ALBACETE	16.828.937,70	0,35%	96,90%
12	CÁDIZ	66.616.769,06	1,37%	80,41%	36	LUGO	15.478.034,05	0,32%	97,22%
13	CÓRDOBA	65.643.616,80	1,35%	81,75%	37	CUENCA	15.303.910,00	0,31%	97,53%
14	A CORUÑA	62.821.645,56	1,29%	83,04%	38	LA RIOJA	14.563.866,00	0,30%	97,83%
15	LAS PALMAS	51.063.022,85	1,05%	84,09%	39	TERUEL	14.510.321,00	0,30%	98,13%
16	PONTEVEDRA	46.948.696,38	0,96%	85,05%	40	OURENSE	13.886.066,19	0,28%	98,41%
17	BADAJOS	44.862.624,00	0,92%	85,97%	41	LEÓN	13.467.222,56	0,28%	98,69%
18	SALAMANCA	44.094.628,10	0,90%	86,88%	42	JAÉN	12.218.001,92	0,25%	98,94%
19	GRANADA	42.299.170,10	0,87%	87,74%	43	BURGOS	11.450.471,78	0,23%	99,17%
20	SANTA CRUZ DE TENERIFE	39.823.770,35	0,82%	88,56%	44	CANTABRIA	9.115.952,00	0,19%	99,36%
21	CASTELLÓN/ CASTELLÓ	37.853.569,14	0,78%	89,34%	45	HUESCA	5.771.278,00	0,12%	99,48%
22	ASTURIAS	37.402.752,34	0,77%	90,10%	46	PALENCIA	5.428.752,00	0,11%	99,59%
23	TARRAGONA	36.677.961,05	0,75%	90,86%	47	CEUTA	4.796.532,06	0,10%	99,69%
24	ZARAGOZA	34.407.312,49	0,71%	91,56%	48	GUADALAJARA	3.878.270,00	0,08%	99,77%
					49	MELILLA	3.356.591,00	0,07%	99,84%
					50	ZAMORA	3.232.361,30	0,07%	99,90%
					51	SORIA	2.994.925,00	0,06%	99,97%
					52	ÁVILA	1.703.945,00	0,03%	100,00%
						ESPAÑA	4.875.913.937,36	100,00%	

© Alfonso Miguel Márquez García. mmarquez@ujaen.es [@almimargar](https://twitter.com/almimargar)

Departamento de Organización de Empresas, Marketing y Sociología. Universidad de Jaén

Grupo de Investigación UJA "Dirección y Organización para la Competitividad" (SEJ 232)

SECOT. Delegación de Jaén

Depósito Legal: J 300 - 2023

INFORME SEMANAL DE EMPRENDIMIENTO SOCIETARIO MERCANTIL EN ESPAÑA

Sábado, 14 de octubre de 2023

Año 1. Número 41

El Informe Semanal de Emprendimiento Societario Mercantil en España surge de las actividades del Grupo de Investigación UJA “Dirección y Organización para la Competitividad” (SEJ 232) de la Universidad de Jaén y de la Delegación de SECOT en Jaén con la intención de *promover el emprendimiento a través de la difusión semanal de los datos de creación de sociedades mercantiles* publicados en el Boletín Oficial del Registro Mercantil (BORME).

El Informe Semanal de Emprendimiento Societario Mercantil en España *presenta de forma gráfica y sencilla los datos semanales y acumulados de creación de sociedades mercantiles* publicados en el BORME hasta la fecha, *desagregados a nivel autonómico y provincial*.

El Informe Semanal de Emprendimiento Societario Mercantil en España pretende ser una *herramienta útil para la difusión de la actividad emprendedora societaria en España, en cada Comunidad Autónoma y en cada provincia*.

La publicación semanal en un formato fácil de interpretar de la creación de sociedades mercantiles desarrollada en España y desagregada a nivel autonómico y provincial, ofrece a los medios de comunicación y a los responsables de las actividades de promoción del emprendimiento una oportunidad de *conocer en tiempo real la actividad emprendedora societaria en España, en su Comunidad Autónoma y en su provincia, y su evolución, comparada también con el resto de territorios*.

Los datos aquí ofrecidos no tienen carácter oficial, aunque proceden de una fuente oficial, el Boletín Oficial del Registro Mercantil (https://www.boe.es/diario_borme/). El Registro Mercantil publica datos mensuales de acuerdo a la fecha de inscripción de las empresas. La fecha de publicación en el BORME es siempre posterior, por lo que pueden existir discrepancias dado que en este trabajo se analiza la información publicada diariamente, agregada de forma semanal.

Se permite la utilización de los datos, tablas y gráficos citando la procedencia de los mismos. Puede citarlo así:

Márquez-García, Alfonso Miguel (2023). *Informe Semanal de Emprendimiento Societario Mercantil en España*, 1(41), 9-13 octubre: 1-16.