

# Informe Semanal de Emprendimiento Societario Mercantil en España



Año 2

Nº 44

28 de octubre al 1 de noviembre de 2024

ISSN: 3020-6499

# INFORME SEMANAL DE EMPRENDIMIENTO SOCIETARIO MERCANTIL EN ESPAÑA

Sábado, 2 de noviembre de 2024

Año 2. Número 44

SEMANA DEL 28 DE OCTUBRE AL 1 DE NOVIEMBRE DE 2024

## RESUMEN NACIONAL DE SOCIEDADES MERCANTILES QUE HAN PUBLICADO SU INSCRIPCIÓN EN EL BORME EN ESPAÑA



### SEMANTAL



**1.868** Sociedades Mercantiles publicadas esta semana en España

### MAYOR NÚMERO DE INSCRIPCIONES ESTA SEMANA

#### PROVINCIAS

1	MADRID	393
2	BARCELONA	319
3	MÁLAGA	177

#### COMUNIDADES AUTÓNOMAS

1	COMUNIDAD DE MADRID	393
2	ANDALUCÍA	385
3	CATALUÑA	384

## ACUMULADO EN 2024

Sociedades Mercantiles publicadas en el BORME en España  
en 2024 hasta hoy

**99.738**

### MAYOR NÚMERO DE INSCRIPCIONES EN 2024 HASTA HOY

#### PROVINCIAS

1	MADRID	22.605
2	BARCELONA	15.571
3	MÁLAGA	6.254

#### COMUNIDADES AUTÓNOMAS

1	COMUNIDAD DE MADRID	22.605
2	CATALUÑA	19.428
3	ANDALUCÍA	16.894

© Alfonso Miguel Márquez García. [mmarquez@ujaen.es](mailto:mmarquez@ujaen.es) [@almimargar](https://twitter.com/almimargar)

Departamento de Organización de Empresas, Marketing y Sociología. Universidad de Jaén

Grupo de Investigación UJA "Dirección y Organización para la Competitividad" (SEJ 232). SECOT. Delegación de Jaén

Depósito Legal: J 300 – 2023. ISSN: 3020-6499

Disponible en Repositorio Institucional de Producción Científica de la Universidad de Jaén: <https://ruja.ujaen.es/handle/10953/617>

Disponible en <https://ammarquezgarcia.wixsite.com/mmarquez/informe-semanal-sociedades-espana>

# INFORME SEMANAL DE EMPRENDIMIENTO SOCIETARIO MERCANTIL EN ESPAÑA

Sábado, 2 de noviembre de 2024

Año 2. Número 44

## SEMANA DEL 28 DE OCTUBRE AL 1 DE NOVIEMBRE DE 2024

### DISTRIBUCIÓN PROVINCIAL DE SOCIEDADES MERCANTILES QUE HAN PUBLICADO SU INSCRIPCIÓN EN EL BORME ESTA SEMANA

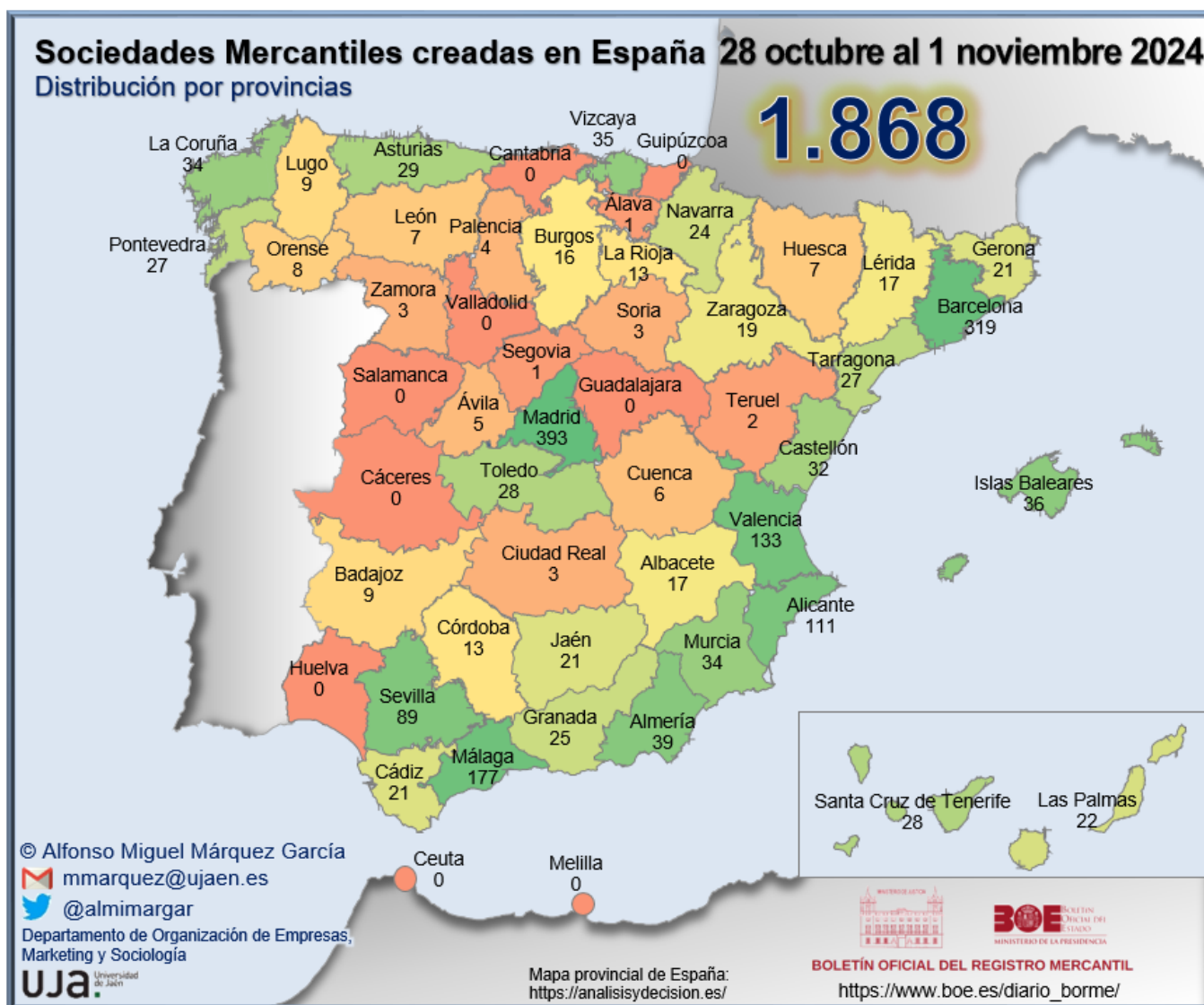

# INFORME SEMANAL DE EMPRENDIMIENTO SOCIETARIO MERCANTIL EN ESPAÑA

Sábado, 2 de noviembre de 2024

Año 2. Número 44

## SEMANA DEL 28 DE OCTUBRE AL 1 DE NOVIEMBRE DE 2024

### RANKING PROVINCIAL DE SOCIEDADES MERCANTILES QUE HAN PUBLICADO SU INSCRIPCIÓN EN EL BORME EN ESPAÑA ESTA SEMANA

Rank	Provincia	N	%	% Acum.
1	Madrid	393	21,04%	21,04%
2	Barcelona	319	17,08%	38,12%
3	Málaga	177	9,48%	47,59%
4	Valencia/ València	133	7,12%	54,71%
5	Alicante/ Alacant	111	5,94%	60,65%
6	Sevilla	89	4,76%	65,42%
7	Almería	39	2,09%	67,51%
8	Illes Balears	36	1,93%	69,43%
9	Bizkaia	35	1,87%	71,31%
10	A Coruña	34	1,82%	73,13%
11	Murcia	34	1,82%	74,95%
12	Castellón/ Castelló	32	1,71%	76,66%
13	Asturias	29	1,55%	78,21%
14	Santa Cruz de Tenerife	28	1,50%	79,71%
15	Toledo	28	1,50%	81,21%
16	Pontevedra	27	1,45%	82,66%
17	Tarragona	27	1,45%	84,10%
18	Granada	25	1,34%	85,44%
19	Navarra	24	1,28%	86,72%
20	Las Palmas	22	1,18%	87,90%
21	Cádiz	21	1,12%	89,03%
22	Girona	21	1,12%	90,15%
23	Jaén	21	1,12%	91,27%
24	Zaragoza	19	1,02%	92,29%
25	Albacete	17	0,91%	93,20%

Rank	Provincia	N	%	% Acum.
26	Lleida	17	0,91%	94,11%
27	Burgos	16	0,86%	94,97%
28	Córdoba	13	0,70%	95,66%
29	La Rioja	13	0,70%	96,36%
30	Badajoz	9	0,48%	96,84%
31	Lugo	9	0,48%	97,32%
32	Ourense	8	0,43%	97,75%
33	Huesca	7	0,37%	98,13%
34	León	7	0,37%	98,50%
35	Cuenca	6	0,32%	98,82%
36	Ávila	5	0,27%	99,09%
37	Palencia	4	0,21%	99,30%
38	Ciudad Real	3	0,16%	99,46%
39	Soria	3	0,16%	99,63%
40	Zamora	3	0,16%	99,79%
41	Teruel	2	0,11%	99,89%
42	Araba/Álava	1	0,05%	99,95%
43	Segovia	1	0,05%	100,00%
44	Cáceres	0	0,00%	100,00%
45	Cantabria	0	0,00%	100,00%
46	Ceuta	0	0,00%	100,00%
47	Gipuzkoa	0	0,00%	100,00%
48	Guadalajara	0	0,00%	100,00%
49	Huelva	0	0,00%	100,00%
50	Melilla	0	0,00%	100,00%
51	Salamanca	0	0,00%	100,00%
52	Valladolid	0	0,00%	100,00%
	<b>España</b>	<b>1.868</b>	<b>100,00%</b>	

© Alfonso Miguel Márquez García. [mmarquez@ujaen.es](mailto:mmarquez@ujaen.es) [@almimargar](https://twitter.com/almimargar)

Departamento de Organización de Empresas, Marketing y Sociología. Universidad de Jaén

Grupo de Investigación UJA "Dirección y Organización para la Competitividad" (SEJ 232). SECOT. Delegación de Jaén

Depósito Legal: J 300 – 2023. ISSN: 3020-6499

Disponible en Repositorio Institucional de Producción Científica de la Universidad de Jaén: <https://ruja.ujaen.es/handle/10953/617>

Disponible en <https://ammarquezgarcia.wixsite.com/mmarquez/informe-semanal-sociedades-espana>

# INFORME SEMANAL DE EMPRENDIMIENTO SOCIETARIO MERCANTIL EN ESPAÑA

Sábado, 2 de noviembre de 2024

Año 2. Número 44

## SEMANA DEL 28 DE OCTUBRE AL 1 DE NOVIEMBRE DE 2024

### RANKING POR COMUNIDADES AUTÓNOMAS DE SOCIEDADES MERCANTILES QUE HAN PUBLICADO SU INSCRIPCIÓN EN EL BORME EN ESPAÑA ESTA SEMANA

Rank	COMUNIDAD AUTÓNOMA	N	%	% ACUMULADO
1	COMUNIDAD DE MADRID	393	21,04%	21,04%
2	ANDALUCÍA	385	20,61%	41,65%
3	CATALUÑA	384	20,56%	62,21%
4	COMUNITAT VALENCIANA	276	14,78%	76,98%
5	GALICIA	78	4,18%	81,16%
6	CASTILLA-LA MANCHA	54	2,89%	84,05%
7	CANARIAS	50	2,68%	86,72%
8	CASTILLA Y LEÓN	39	2,09%	88,81%
9	ILLES BALEARS	36	1,93%	90,74%
10	PAÍS VASCO	36	1,93%	92,67%
11	REGIÓN DE MURCIA	34	1,82%	94,49%
12	PRINCIPADO DE ASTURIAS	29	1,55%	96,04%
13	ARAGÓN	28	1,50%	97,54%
14	COMUNIDAD FORAL DE NAVARRA	24	1,28%	98,82%
15	LA RIOJA	13	0,70%	99,52%
16	EXTREMADURA	9	0,48%	100,00%
17	CANTABRIA	0	0,00%	100,00%
18	CIUDAD AUTÓNOMA DE CEUTA	0	0,00%	100,00%
19	CIUDAD AUTÓNOMA DE MELILLA	0	0,00%	100,00%
	<b>ESPAÑA</b>	<b>1.868</b>	<b>100,00%</b>	

© Alfonso Miguel Márquez García.  mmarquez@ujaen.es  @almimargar

Departamento de Organización de Empresas, Marketing y Sociología. Universidad de Jaén

Grupo de Investigación UJA "Dirección y Organización para la Competitividad" (SEJ 232). SECOT. Delegación de Jaén

Depósito Legal: J 300 – 2023. ISSN: 3020-6499

Disponible en Repositorio Institucional de Producción Científica de la Universidad de Jaén: <https://ruja.ujaen.es/handle/10953/617>

Disponible en <https://ammarquezgarcia.wixsite.com/mmarquez/informe-semanal-sociedades-espana>

# INFORME SEMANAL DE EMPRENDIMIENTO SOCIETARIO MERCANTIL EN ESPAÑA

Sábado, 2 de noviembre de 2024

Año 2. Número 44

## SEMANA DEL 28 DE OCTUBRE AL 1 DE NOVIEMBRE DE 2024

### SOCIEDADES MERCANTILES QUE HAN PUBLICADO SU INSCRIPCIÓN EN EL BORNE EN ESPAÑA ESTA SEMANA POR CCAA Y PROVINCIAS

ANDALUCÍA	<b>385</b>	<b>20,61%</b>	CATALUÑA	<b>384</b>	<b>20,56%</b>
Almería	39	2,09%	Barcelona	319	17,08%
Cádiz	21	1,12%	Girona	21	1,12%
Córdoba	13	0,70%	Lleida	17	0,91%
Granada	25	1,34%	Tarragona	27	1,45%
Huelva	0	0,00%	CIUDAD AUTÓNOMA DE CEUTA	<b>0</b>	<b>0,00%</b>
Jaén	21	1,12%	Ceuta	0	0,00%
Málaga	177	9,48%	CIUDAD AUTÓNOMA DE MELILLA	<b>0</b>	<b>0,00%</b>
Sevilla	89	4,76%	Melilla	0	0,00%
ARAGÓN	<b>28</b>	<b>1,50%</b>	COMUNIDAD DE MADRID	<b>393</b>	<b>21,04%</b>
Huesca	7	0,37%	Madrid	393	21,04%
Teruel	2	0,11%	COMUNIDAD FORAL DE NAVARRA	<b>24</b>	<b>1,28%</b>
Zaragoza	19	1,02%	Navarra	24	1,28%
CANARIAS	<b>50</b>	<b>2,68%</b>	COMUNITAT VALENCIANA	<b>276</b>	<b>14,78%</b>
Las Palmas	22	1,18%	Alicante/Alacant	111	5,94%
Santa Cruz de Tenerife	28	1,50%	Castellón/Castelló	32	1,71%
CANTABRIA	<b>0</b>	<b>0,00%</b>	Valencia/València	133	7,12%
Cantabria	0	0,00%	EXTREMADURA	<b>9</b>	<b>0,48%</b>
CASTILLA Y LEÓN	<b>39</b>	<b>2,09%</b>	Badajoz	9	0,48%
Ávila	5	0,27%	Cáceres	0	0,00%
Burgos	16	0,86%	GALICIA	<b>78</b>	<b>4,18%</b>
León	7	0,37%	A Coruña	34	1,82%
Palencia	4	0,21%	Lugo	9	0,48%
Salamanca	0	0,00%	Ourense	8	0,43%
Segovia	1	0,05%	Pontevedra	27	1,45%
Soria	3	0,16%	ILLES BALEARS	<b>36</b>	<b>1,93%</b>
Valladolid	0	0,00%	Illes Balears	36	1,93%
Zamora	3	0,16%	LA RIOJA	<b>13</b>	<b>0,70%</b>
CASTILLA-LA MANCHA	<b>54</b>	<b>2,89%</b>	La Rioja	13	0,70%
Albacete	17	0,91%	PAÍS VASCO	<b>36</b>	<b>1,93%</b>
Ciudad Real	3	0,16%	Araba/Álava	1	0,05%
Cuenca	6	0,32%	Bizkaia	35	1,87%
Guadalajara	0	0,00%	Gipuzkoa	0	0,00%
Toledo	28	1,50%	PRINCIPADO DE ASTURIAS	<b>29</b>	<b>1,55%</b>
			Asturias	29	1,55%
			REGIÓN DE MURCIA	<b>34</b>	<b>1,82%</b>
			Murcia	34	1,82%
			ESPAÑA	<b>1.868</b>	<b>100,00%</b>

© Alfonso Miguel Márquez García. [mmarquez@ujaen.es](mailto:mmarquez@ujaen.es) [@almimargar](https://twitter.com/almimargar)

Departamento de Organización de Empresas, Marketing y Sociología. Universidad de Jaén

Grupo de Investigación UJA "Dirección y Organización para la Competitividad" (SEJ 232). SECOT. Delegación de Jaén

Depósito Legal: J 300 – 2023. ISSN: 3020-6499

Disponible en Repositorio Institucional de Producción Científica de la Universidad de Jaén: <https://ruja.ujaen.es/handle/10953/617>

Disponible en <https://ammarquegarcia.wixsite.com/mmarquez/informe-semanal-sociedades-espana>

# INFORME SEMANAL DE EMPRENDIMIENTO SOCIETARIO MERCANTIL EN ESPAÑA

Sábado, 2 de noviembre de 2024

Año 2. Número 44

## SEMANA DEL 28 DE OCTUBRE AL 1 DE NOVIEMBRE DE 2024

### CAPITAL SOCIAL SUSCRITO POR LAS SOCIEDADES MERCANTILES QUE HAN PUBLICADO SU INSCRIPCIÓN EN EL BORNE EN ESPAÑA ESTA SEMANA POR CCAA

RANK	CCAA	CAPITAL SOCIAL	%	% ACUM.
1	COMUNIDAD DE MADRID	29.746.437,00	45,08%	45,08%
2	COMUNITAT VALENCIANA	10.021.697,00	15,19%	60,26%
3	ANDALUCÍA	8.603.762,00	13,04%	73,30%
4	CATALUÑA	6.459.419,85	9,79%	83,09%
5	GALICIA	5.686.916,16	8,62%	91,71%
6	CASTILLA-LA MANCHA	1.214.602,00	1,84%	93,55%
7	ILLES BALEARS	732.900,00	1,11%	94,66%
8	PRINCIPADO DE ASTURIAS	667.880,00	1,01%	95,67%
9	ARAGÓN	642.990,00	0,97%	96,64%
10	CASTILLA Y LEÓN	613.273,00	0,93%	97,57%
11	CANARIAS	520.555,00	0,79%	98,36%
12	REGIÓN DE MURCIA	427.552,00	0,65%	99,01%
13	PAÍS VASCO	253.329,00	0,38%	99,39%
14	LA RIOJA	190.600,00	0,29%	99,68%
15	EXTREMADURA	108.000,00	0,16%	99,85%
16	COMUNIDAD FORAL DE NAVARRA	101.603,00	0,15%	100,00%
17	CANTABRIA	-	0,00%	100,00%
18	CIUDAD AUTÓNOMA DE CEUTA	-	0,00%	100,00%
19	CIUDAD AUTÓNOMA DE MELILLA	-	0,00%	100,00%
	<b>ESPAÑA</b>	<b>65.991.516,01</b>	<b>100,00%</b>	

© Alfonso Miguel Márquez García.  mmarquez@ujaen.es  @almimargar

Departamento de Organización de Empresas, Marketing y Sociología. Universidad de Jaén

Grupo de Investigación UJA "Dirección y Organización para la Competitividad" (SEJ 232). SECOT. Delegación de Jaén

Déposito Legal: J 300 – 2023. ISSN: 3020-6499

Disponible en Repositorio Institucional de Producción Científica de la Universidad de Jaén: <https://ruja.ujaen.es/handle/10953/617>

Disponible en <https://ammarquezgarcia.wixsite.com/mmarquez/informe-semanal-sociedades-espana>

# INFORME SEMANAL DE EMPRENDIMIENTO SOCIETARIO MERCANTIL EN ESPAÑA

Sábado, 2 de noviembre de 2024

Año 2. Número 44

## SEMANA DEL 28 DE OCTUBRE AL 1 DE NOVIEMBRE DE 2024

### CAPITAL SOCIAL SUSCRITO POR LAS SOCIEDADES MERCANTILES QUE HAN PUBLICADO SU INSCRIPCIÓN EN EL BORME EN ESPAÑA ESTA SEMANA POR PROVINCIAS

RANK	PROVINCIA	CAPITAL SOCIAL	%	% ACUM.	RANK	PROVINCIA	CAPITAL SOCIAL	%	% ACUM.
1	MADRID	29.746.437,00	45,08%	45,08%	26	OURENSE	165.602,00	0,25%	97,86%
2	BARCELONA	5.722.598,85	8,67%	53,75%	27	TARRAGONA	163.930,00	0,25%	98,11%
3	PONTEVEDRA	5.058.224,00	7,66%	61,41%	28	CÁDIZ	159.349,00	0,24%	98,35%
4	VALENCIA/ VALÈNCIA	4.940.717,00	7,49%	68,90%	29	LUGO	155.259,41	0,24%	98,58%
5	ALICANTE/ ALACANT	4.247.350,00	6,44%	75,34%	30	BURGOS	153.006,00	0,23%	98,81%
6	SEVILLA	2.945.683,00	4,46%	79,80%	31	ALBACETE	148.400,00	0,22%	99,04%
7	ALMERÍA	2.871.642,00	4,35%	84,15%	32	HUESCA	135.250,00	0,20%	99,24%
8	MÁLAGA	1.470.650,00	2,23%	86,38%	33	BADAJOS	108.000,00	0,16%	99,41%
9	TOLEDO	1.039.313,00	1,57%	87,95%	34	NAVARRA	101.603,00	0,15%	99,56%
10	CASTELLÓN/ CASTELLÓ	833.630,00	1,26%	89,22%	35	PALENCIA	99.000,00	0,15%	99,71%
11	ILLES BALEARS	732.900,00	1,11%	90,33%	36	ÁVILA	62.125,00	0,09%	99,81%
12	ASTURIAS	667.880,00	1,01%	91,34%	37	LEÓN	44.271,00	0,07%	99,87%
13	GRANADA	595.123,00	0,90%	92,24%	38	SEGOVIA	35.871,00	0,05%	99,93%
14	ZARAGOZA	501.740,00	0,76%	93,00%	39	CUENCA	20.189,00	0,03%	99,96%
15	MURCIA	427.552,00	0,65%	93,65%	40	SORIA	12.000,00	0,02%	99,98%
16	JAÉN	385.565,00	0,58%	94,23%	41	CIUDAD REAL	6.700,00	0,01%	99,99%
17	GIRONA	377.500,00	0,57%	94,81%	42	TERUEL	6.000,00	0,01%	100,00%
18	LAS PALMAS	314.750,00	0,48%	95,28%	43	ARABA/ÁLAVA	3.000,00	0,00%	100,00%
19	A CORUÑA	307.830,75	0,47%	95,75%	44	CÁCERES	-	0,00%	100,00%
20	BIZKAIA	250.329,00	0,38%	96,13%	45	CANTABRIA	-	0,00%	100,00%
21	ZAMORA	207.000,00	0,31%	96,44%	46	CEUTA	-	0,00%	100,00%
22	SANTA CRUZ DE TENERIFE	205.805,00	0,31%	96,76%	47	GIPUZKOA	-	0,00%	100,00%
23	LLEIDA	195.391,00	0,30%	97,05%	48	GUADALAJARA	-	0,00%	100,00%
24	LA RIOJA	190.600,00	0,29%	97,34%	49	HUELVA	-	0,00%	100,00%
25	CÓRDOBA	175.750,00	0,27%	97,61%	50	MELILLA	-	0,00%	100,00%
					51	SALAMANCA	-	0,00%	100,00%
					52	VALLADOLID	-	0,00%	100,00%
						<b>ESPAÑA</b>	<b>65.991.516,01</b>	<b>100,00%</b>	

© Alfonso Miguel Márquez García.  mmarquez@ujaen.es  @almimargar

Departamento de Organización de Empresas, Marketing y Sociología. Universidad de Jaén

Grupo de Investigación UJA "Dirección y Organización para la Competitividad" (SEJ 232). SECOT. Delegación de Jaén

Depósito Legal: J 300 – 2023. ISSN: 3020-6499

Disponible en Repositorio Institucional de Producción Científica de la Universidad de Jaén: <https://ruja.ujaen.es/handle/10953/617>

Disponible en <https://ammarquezgarcia.wixsite.com/mmarquez/informe-semanal-sociedades-espana>



# INFORME SEMANAL DE EMPRENDIMIENTO SOCIETARIO MERCANTIL EN ESPAÑA

Sábado, 2 de noviembre de 2024

Año 2. Número 44

## ACUMULADO HASTA EL 1 DE NOVIEMBRE

## ACUMULADO EN 2024

### DISTRIBUCIÓN PROVINCIAL DE SOCIEDADES MERCANTILES QUE HAN PUBLICADO SU INSCRIPCIÓN EN EL BORME HASTA EL 1 DE NOVIEMBRE DE 2024

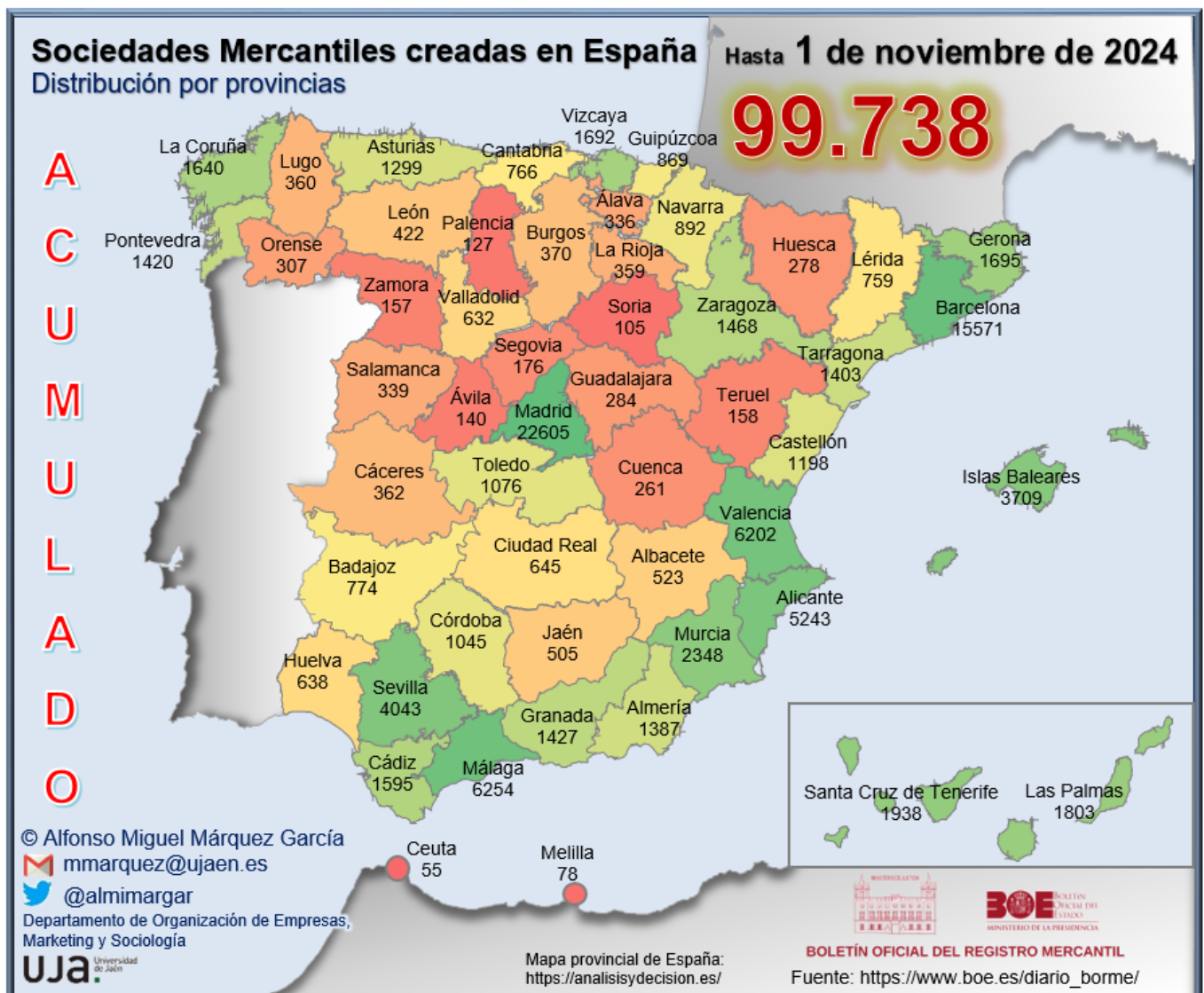

# INFORME SEMANAL DE EMPREDIMIENTO SOCIETARIO MERCANTIL EN ESPAÑA

Sábado, 2 de noviembre de 2024

Año 2. Número 44

## ACUMULADO HASTA EL 1 DE NOVIEMBRE

### RANKING PROVINCIAL DE SOCIEDADES MERCANTILES QUE HAN PUBLICADO SU INSCRIPCIÓN EN EL BORME EN ESPAÑA HASTA EL 1 DE NOVIEMBRE DE 2024

Rank	Provincia	N	%	% Acum.
1	Madrid	22.605	22,66%	22,66%
2	Barcelona	15.571	15,61%	38,28%
3	Málaga	6.254	6,27%	44,55%
4	Valencia/ València	6.202	6,22%	50,77%
5	Alicante/ Alacant	5.243	5,26%	56,02%
6	Sevilla	4.043	4,05%	60,08%
7	Illes Balears	3.709	3,72%	63,79%
8	Murcia	2.348	2,35%	66,15%
9	Santa Cruz de Tenerife	1.938	1,94%	68,09%
10	Las Palmas	1.803	1,81%	69,90%
11	Girona	1.695	1,70%	71,60%
12	Bizkaia	1.692	1,70%	73,30%
13	A Coruña	1.640	1,64%	74,94%
14	Cádiz	1.595	1,60%	76,54%
15	Zaragoza	1.468	1,47%	78,01%
16	Granada	1.427	1,43%	79,44%
17	Pontevedra	1.420	1,42%	80,86%
18	Tarragona	1.403	1,41%	82,27%
19	Almería	1.387	1,39%	83,66%
20	Asturias	1.299	1,30%	84,96%
21	Castellón/ Castelló	1.198	1,20%	86,17%
22	Toledo	1.076	1,08%	87,24%
23	Córdoba	1.045	1,05%	88,29%
24	Navarra	892	0,89%	89,19%
25	Gipuzkoa	869	0,87%	90,06%

Rank	Provincia	N	%	% Acum.
26	Badajoz	774	0,78%	90,83%
27	Cantabria	766	0,77%	91,60%
28	Lleida	759	0,76%	92,36%
29	Ciudad Real	645	0,65%	93,01%
30	Huelva	638	0,64%	93,65%
31	Valladolid	632	0,63%	94,28%
32	Albacete	523	0,52%	94,81%
33	Jaén	505	0,51%	95,31%
34	León	422	0,42%	95,74%
35	Burgos	370	0,37%	96,11%
36	Cáceres	362	0,36%	96,47%
37	Lugo	360	0,36%	96,83%
38	La Rioja	359	0,36%	97,19%
39	Salamanca	339	0,34%	97,53%
40	Araba/Álava	336	0,34%	97,87%
41	Ourense	307	0,31%	98,18%
42	Guadalajara	284	0,28%	98,46%
43	Huesca	278	0,28%	98,74%
44	Cuenca	261	0,26%	99,00%
45	Segovia	176	0,18%	99,18%
46	Teruel	158	0,16%	99,34%
47	Zamora	157	0,16%	99,49%
48	Ávila	140	0,14%	99,63%
49	Palencia	127	0,13%	99,76%
50	Soria	105	0,11%	99,87%
51	Melilla	78	0,08%	99,94%
52	Ceuta	55	0,06%	100,00%
	<b>España</b>	<b>99.738</b>	<b>100,00%</b>	

© Alfonso Miguel Márquez García. [mmarquez@ujaen.es](mailto:mmarquez@ujaen.es) [@almimargar](https://twitter.com/almimargar)

Departamento de Organización de Empresas, Marketing y Sociología. Universidad de Jaén

Grupo de Investigación UJA "Dirección y Organización para la Competitividad" (SEJ 232). SECOT. Delegación de Jaén

Depósito Legal: J 300 – 2023. ISSN: 3020-6499

Disponible en Repositorio Institucional de Producción Científica de la Universidad de Jaén: <https://ruja.ujaen.es/handle/10953/617>

Disponible en <https://ammarquezgarcia.wixsite.com/mmarquez/informe-semanal-sociedades-espana>

# INFORME SEMANAL DE EMPRENDIMIENTO SOCIETARIO MERCANTIL EN ESPAÑA

Sábado, 2 de noviembre de 2024

Año 2. Número 44

## ACUMULADO HASTA EL 1 DE NOVIEMBRE RANKING POR COMUNIDADES AUTÓNOMAS DE SOCIEDADES MERCANTILES QUE HAN PUBLICADO SU INSCRIPCIÓN EN EL BORME EN ESPAÑA HASTA EL 1 DE NOVIEMBRE DE 2024

Rank	COMUNIDAD AUTÓNOMA	N	%	% ACUMULADO
1	COMUNIDAD DE MADRID	22.605	22,66%	22,66%
2	CATALUÑA	19.428	19,48%	42,14%
3	ANDALUCÍA	16.894	16,94%	59,08%
4	COMUNITAT VALENCIANA	12.643	12,68%	71,76%
5	CANARIAS	3.741	3,75%	75,51%
6	GALICIA	3.727	3,74%	79,25%
7	ILLES BALEARS	3.709	3,72%	82,96%
8	PAÍS VASCO	2.897	2,90%	85,87%
9	CASTILLA-LA MANCHA	2.789	2,80%	88,67%
10	CASTILLA Y LEÓN	2.468	2,47%	91,14%
11	REGIÓN DE MURCIA	2.348	2,35%	93,49%
12	ARAGÓN	1.904	1,91%	95,40%
13	PRINCIPADO DE ASTURIAS	1.299	1,30%	96,71%
14	EXTREMADURA	1.136	1,14%	97,84%
15	COMUNIDAD FORAL DE NAVARRA	892	0,89%	98,74%
16	CANTABRIA	766	0,77%	99,51%
17	LA RIOJA	359	0,36%	99,87%
18	CIUDAD AUTÓNOMA DE MELILLA	78	0,08%	99,94%
19	CIUDAD AUTÓNOMA DE CEUTA	55	0,06%	100,00%
	<b>ESPAÑA</b>	<b>99.738</b>	<b>100,00%</b>	

© Alfonso Miguel Márquez García.  mmarquez@ujaen.es  @almimargar

Departamento de Organización de Empresas, Marketing y Sociología. Universidad de Jaén

Grupo de Investigación UJA "Dirección y Organización para la Competitividad" (SEJ 232). SECOT. Delegación de Jaén

Depósito Legal: J 300 – 2023. ISSN: 3020-6499

Disponible en Repositorio Institucional de Producción Científica de la Universidad de Jaén: <https://ruja.ujaen.es/handle/10953/617>

Disponible en <https://ammarquezgarcia.wixsite.com/mmarquez/informe-semanal-sociedades-espana>

# INFORME SEMANAL DE EMPRENDIMIENTO SOCIETARIO MERCANTIL EN ESPAÑA

Sábado, 2 de noviembre de 2024

Año 2. Número 44

## ACUMULADO HASTA EL 1 DE NOVIEMBRE

### SOCIEDADES MERCANTILES QUE HAN PUBLICADO SU INSCRIPCIÓN EN EL BORNE HASTA EL 1 DE NOVIEMBRE DE 2024 POR CCAA Y PROVINCIAS

ANDALUCÍA	<b>16.894</b>	<b>16,94%</b>	CATALUÑA	<b>19.428</b>	<b>19,48%</b>
Almería	1.387	1,39%	Barcelona	15.571	15,61%
Cádiz	1.595	1,60%	Girona	1.695	1,70%
Córdoba	1.045	1,05%	Lleida	759	0,76%
Granada	1.427	1,43%	Tarragona	1.403	1,41%
Huelva	638	0,64%	CIUDAD AUTÓNOMA DE CEUTA	<b>55</b>	<b>0,06%</b>
Jaén	505	0,51%	Ceuta	55	0,06%
Málaga	6.254	6,27%	CIUDAD AUTÓNOMA DE MELILLA	<b>78</b>	<b>0,08%</b>
Sevilla	4.043	4,05%	Melilla	78	0,08%
ARAGÓN	<b>1.904</b>	<b>1,91%</b>	COMUNIDAD DE MADRID	<b>22.605</b>	<b>22,66%</b>
Huesca	278	0,28%	Madrid	22.605	22,66%
Teruel	158	0,16%	COMUNIDAD FORAL DE NAVARRA	<b>892</b>	<b>0,89%</b>
Zaragoza	1.468	1,47%	Navarra	892	0,89%
CANARIAS	<b>3.741</b>	<b>3,75%</b>	COMUNITAT VALENCIANA	<b>12.643</b>	<b>12,68%</b>
Las Palmas	1.803	1,81%	Alicante/Alacant	5.243	5,26%
Santa Cruz de Tenerife	1.938	1,94%	Castellón/Castelló	1.198	1,20%
CANTABRIA	<b>766</b>	<b>0,77%</b>	Valencia/València	6.202	6,22%
Cantabria	766	0,77%	EXTREMADURA	<b>1.136</b>	<b>1,14%</b>
CASTILLA Y LEÓN	<b>2.468</b>	<b>2,47%</b>	Badajoz	774	0,78%
Ávila	140	0,14%	Cáceres	362	0,36%
Burgos	370	0,37%	GALICIA	<b>3.727</b>	<b>3,74%</b>
León	422	0,42%	A Coruña	1.640	1,64%
Palencia	127	0,13%	Lugo	360	0,36%
Salamanca	339	0,34%	Ourense	307	0,31%
Segovia	176	0,18%	Pontevedra	1.420	1,42%
Soria	105	0,11%	ILLES BALEARS	<b>3.709</b>	<b>3,72%</b>
Valladolid	632	0,63%	Illes Balears	3.709	3,72%
Zamora	157	0,16%	LA RIOJA	<b>359</b>	<b>0,36%</b>
CASTILLA-LA MANCHA	<b>2.789</b>	<b>2,80%</b>	La Rioja	359	0,36%
Albacete	523	0,52%	PAÍS VASCO	<b>2.897</b>	<b>2,90%</b>
Ciudad Real	645	0,65%	Araba/Álava	336	0,34%
Cuenca	261	0,26%	Bizkaia	1.692	1,70%
Guadalajara	284	0,28%	Gipuzkoa	869	0,87%
Toledo	1.076	1,08%	PRINCIPADO DE ASTURIAS	<b>1.299</b>	<b>1,30%</b>
			Asturias	1.299	1,30%
			REGIÓN DE MURCIA	<b>2.348</b>	<b>2,35%</b>
			Murcia	2.348	2,35%
			ESPAÑA	<b>99.738</b>	<b>100,00%</b>

© Alfonso Miguel Márquez García. [mmarquez@ujaen.es](mailto:mmarquez@ujaen.es) [@almimargar](https://twitter.com/almimargar)

Departamento de Organización de Empresas, Marketing y Sociología. Universidad de Jaén

Grupo de Investigación UJA "Dirección y Organización para la Competitividad" (SEJ 232). SECOT. Delegación de Jaén

Depósito Legal: J 300 – 2023. ISSN: 3020-6499

Disponible en Repositorio Institucional de Producción Científica de la Universidad de Jaén: <https://ruja.ujaen.es/handle/10953/617>

Disponible en <https://ammarquezgarcia.wixsite.com/mmarquez/informe-semanal-sociedades-espana>

# INFORME SEMANAL DE EMPRENDIMIENTO SOCIETARIO MERCANTIL EN ESPAÑA

Sábado, 2 de noviembre de 2024

Año 2. Número 44

## ACUMULADO HASTA EL 1 DE NOVIEMBRE

MEDIA SEMANAL PROVINCIAL DE SOCIEDADES MERCANTILES QUE HAN PUBLICADO SU INSCRIPCIÓN EN EL BORME HASTA EL 1 DE NOVIEMBRE

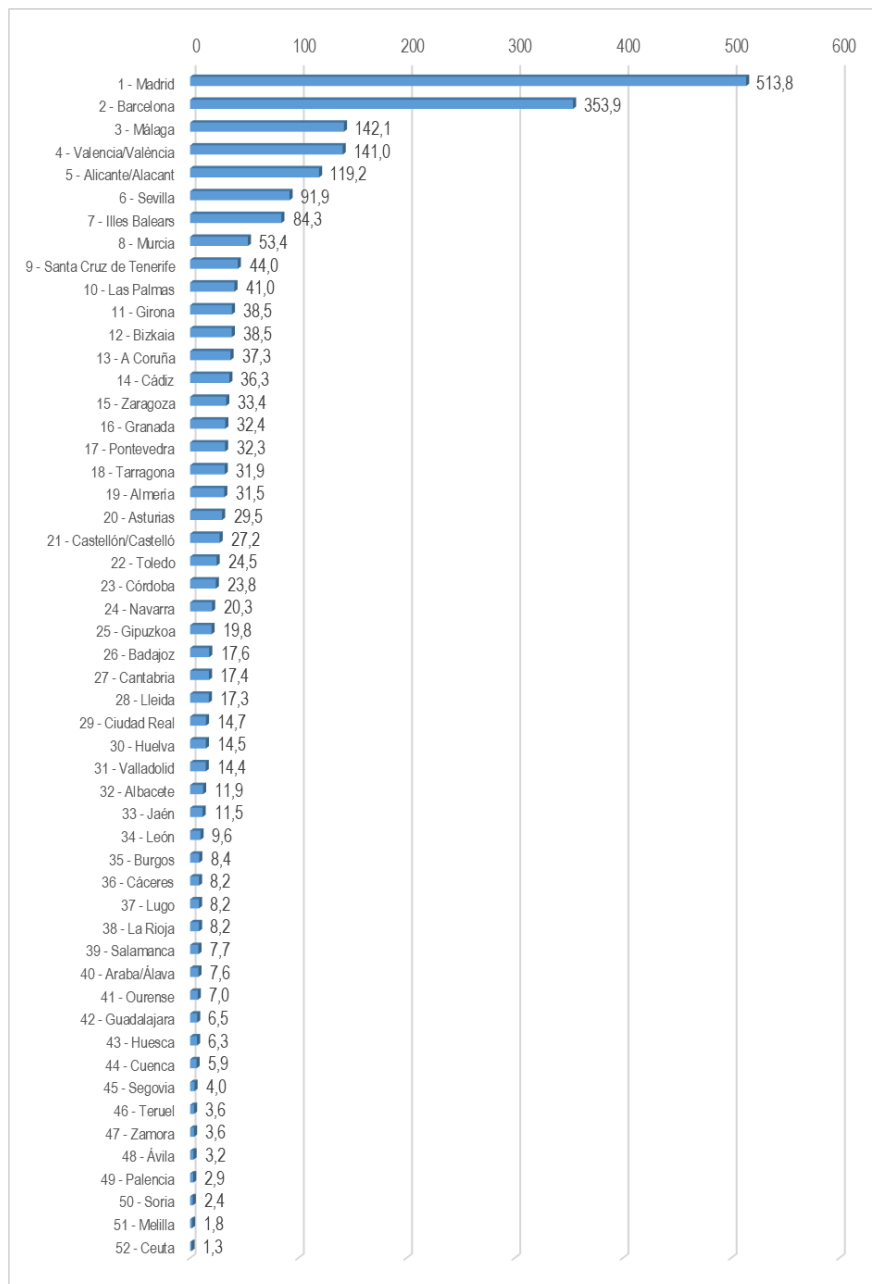

© Alfonso Miguel Márquez García. [mmarquez@ujaen.es](mailto:mmarquez@ujaen.es) [@almimargar](https://twitter.com/almimargar)

Departamento de Organización de Empresas, Marketing y Sociología. Universidad de Jaén

Grupo de Investigación UJA "Dirección y Organización para la Competitividad" (SEJ 232). SECOT. Delegación de Jaén

Depósito Legal: J 300 – 2023. ISSN: 3020-6499

Disponible en Repositorio Institucional de Producción Científica de la Universidad de Jaén: <https://ruja.ujaen.es/handle/10953/617>

Disponible en <https://ammarquezgarcia.wixsite.com/mmarquez/informe-semanal-sociedades-espana>

# INFORME SEMANAL DE EMPRENDIMIENTO SOCIETARIO MERCANTIL EN ESPAÑA

Sábado, 2 de noviembre de 2024

Año 2. Número 44

## ACUMULADO HASTA EL 1 DE NOVIEMBRE

MEDIA SEMANAL POR CCAA DE SOCIEDADES MERCANTILES QUE HAN PUBLICADO SU INSCRIPCIÓN EN EL BORME HASTA EL 1 DE NOVIEMBRE

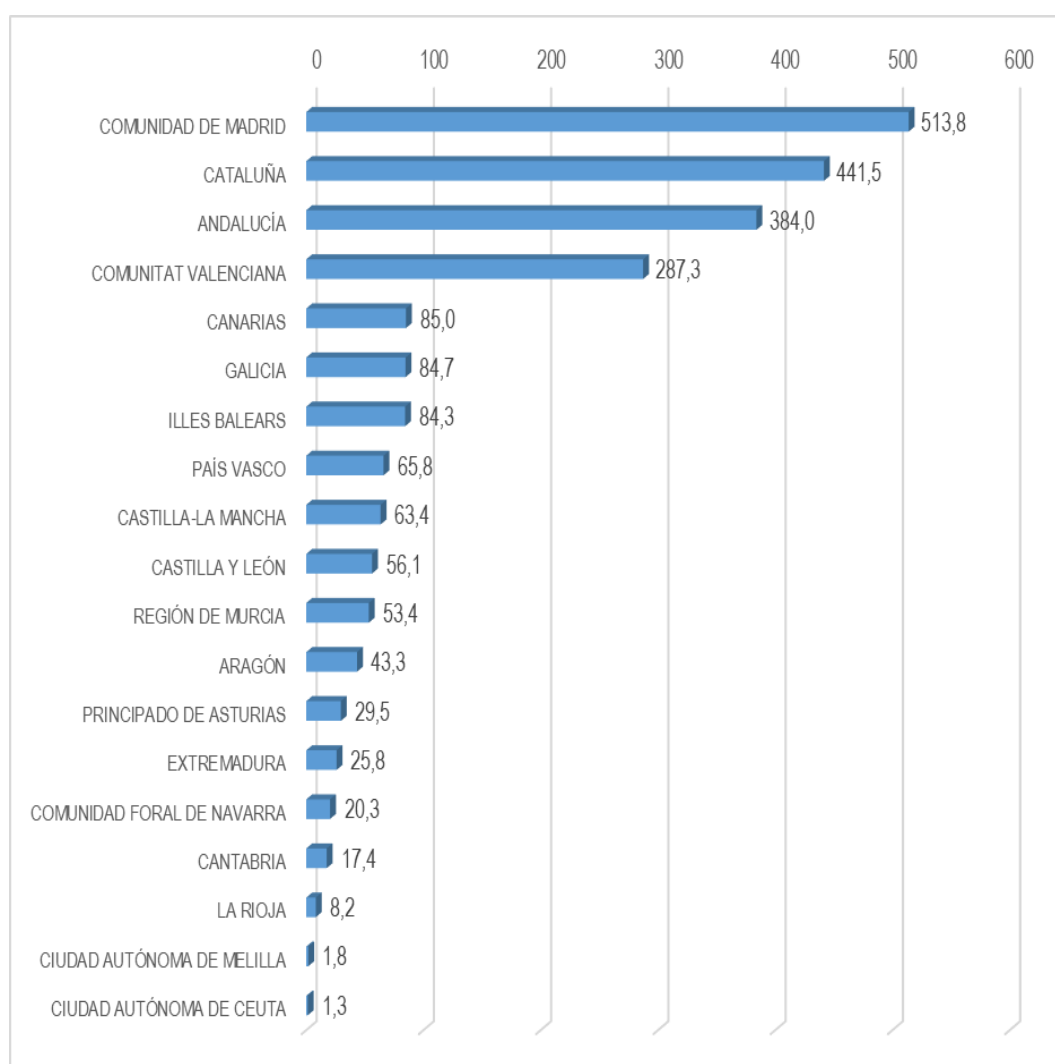

© Alfonso Miguel Márquez García.  mmarquez@ujaen.es  @almimargar

Departamento de Organización de Empresas, Marketing y Sociología. Universidad de Jaén

Grupo de Investigación UJA "Dirección y Organización para la Competitividad" (SEJ 232). SECOT. Delegación de Jaén

Depósito Legal: J 300 – 2023. ISSN: 3020-6499

Disponible en Repositorio Institucional de Producción Científica de la Universidad de Jaén: <https://ruja.ujaen.es/handle/10953/617>

Disponible en <https://ammarquezgarcia.wixsite.com/mmarquez/informe-semanal-sociedades-espana>

# INFORME SEMANAL DE EMPRENDIMIENTO SOCIETARIO MERCANTIL EN ESPAÑA

Sábado, 2 de noviembre de 2024

Año 2. Número 44

## ACUMULADO HASTA EL 1 DE NOVIEMBRE

CAPITAL SOCIAL SUSCRITO POR LAS SOCIEDADES MERCANTILES  
QUE HAN PUBLICADO SU INSCRIPCIÓN EN EL BORME EN ESPAÑA  
HASTA EL 1 DE NOVIEMBRE DE 2024 POR CCAA

RANK	CCAA	CAPITAL SOCIAL	%	% ACUM.
1	COMUNIDAD DE MADRID	1.208.192.946,16	24,63%	24,63%
2	CATALUÑA	917.406.612,77	18,70%	43,33%
3	ANDALUCÍA	807.016.591,60	16,45%	59,78%
4	COMUNITAT VALENCIANA	601.961.568,03	12,27%	72,05%
5	ARAGÓN	267.670.514,41	5,46%	77,51%
6	GALICIA	220.459.498,57	4,49%	82,00%
7	PAÍS VASCO	158.684.602,52	3,23%	85,24%
8	REGIÓN DE MURCIA	153.487.011,39	3,13%	88,37%
9	CASTILLA Y LEÓN	129.998.587,64	2,65%	91,02%
10	ILLES BALEARS	110.301.556,41	2,25%	93,27%
11	CANARIAS	85.455.276,81	1,74%	95,01%
12	CASTILLA-LA MANCHA	80.313.864,96	1,64%	96,64%
13	PRINCIPADO DE ASTURIAS	42.907.312,99	0,87%	97,52%
14	COMUNIDAD FORAL DE NAVARRA	36.552.085,11	0,75%	98,26%
15	EXTREMADURA	36.294.532,54	0,74%	99,00%
16	LA RIOJA	29.023.435,00	0,59%	99,60%
17	CANTABRIA	17.068.550,39	0,35%	99,94%
18	CIUDAD AUTÓNOMA DE MELILLA	1.927.164,00	0,04%	99,98%
19	CIUDAD AUTÓNOMA DE CEUTA	837.560,00	0,02%	100,00%
	<b>ESPAÑA</b>	<b>4.905.559.271,30</b>	<b>100,00%</b>	

© Alfonso Miguel Márquez García. [mmarquez@ujaen.es](mailto:mmarquez@ujaen.es) [@almimargar](https://twitter.com/almimargar)

Departamento de Organización de Empresas, Marketing y Sociología. Universidad de Jaén

Grupo de Investigación UJA "Dirección y Organización para la Competitividad" (SEJ 232). SECOT. Delegación de Jaén

Déposito Legal: J 300 – 2023. ISSN: 3020-6499

Disponible en Repositorio Institucional de Producción Científica de la Universidad de Jaén: <https://ruja.ujaen.es/handle/10953/617>

Disponible en <https://ammarquezgarcia.wixsite.com/mmarquez/informe-semanal-sociedades-espana>

# INFORME SEMANAL DE EMPRENDIMIENTO SOCIETARIO MERCANTIL EN ESPAÑA

Sábado, 2 de noviembre de 2024

Año 2. Número 44

## ACUMULADO HASTA EL 1 DE NOVIEMBRE

### CAPITAL SOCIAL SUSCRITO POR LAS SOCIEDADES MERCANTILES QUE HAN PUBLICADO SU INSCRIPCIÓN EN EL BORNE EN ESPAÑA HASTA EL 1 DE NOVIEMBRE DE 2024 POR PROVINCIAS

RANK	PROVINCIA	CAPITAL SOCIAL	%	% ACUM	RANK	PROVINCIA	CAPITAL SOCIAL	%	% ACUM
1	MADRID	1.208.192.946,16	24,63%	24,63%		CASTELLO			
2	BARCELONA	716.403.737,05	14,60%	39,23%	26	NAVARRA	36.552.085,11	0,75%	91,80%
3	SEVILLA	320.487.459,94	6,53%	45,77%	27	VALLADOLID	35.442.232,00	0,72%	92,52%
4	VALENCIA/ VALÈNCIA	290.421.391,22	5,92%	51,69%	28	TOLEDO	33.698.982,18	0,69%	93,21%
5	ALICANTE/ ALACANT	274.028.430,81	5,59%	57,27%	29	TERUEL	31.807.937,27	0,65%	93,86%
6	MÁLAGA	222.750.722,33	4,54%	61,81%	30	ZAMORA	30.786.100,00	0,63%	94,49%
7	ZARAGOZA	161.460.480,84	3,29%	65,10%	31	LA RIOJA	29.023.435,00	0,59%	95,08%
8	MURCIA	153.487.011,39	3,13%	68,23%	32	BADAJOS	25.455.936,04	0,52%	95,60%
9	ILLES BALEARS	110.301.556,41	2,25%	70,48%	33	OURENSE	23.832.049,00	0,49%	96,08%
10	PONTEVEDRA	93.035.475,00	1,90%	72,38%	34	BURGOS	21.525.909,64	0,44%	96,52%
11	CÓRDOBA	91.786.646,00	1,87%	74,25%	35	ALBACETE	20.684.548,00	0,42%	96,94%
12	A CORUÑA	91.423.668,19	1,86%	76,11%	36	CIUDAD REAL	17.781.961,80	0,36%	97,30%
13	GIRONA	86.034.877,47	1,75%	77,87%	37	JAÉN	17.442.869,00	0,36%	97,66%
14	BIZKAIA	80.246.498,00	1,64%	79,50%	38	CANTABRIA	17.068.550,39	0,35%	98,01%
15	HUESCA	74.402.096,30	1,52%	81,02%	39	ARABA/ÁLAVA	14.477.595,80	0,30%	98,30%
16	LLEIDA	66.451.660,00	1,35%	82,37%	40	LEÓN	14.152.878,33	0,29%	98,59%
17	GIPUZKOA	63.960.508,72	1,30%	83,68%	41	LUGO	12.168.306,38	0,25%	98,84%
18	CÁDIZ	53.541.409,66	1,09%	84,77%	42	CÁCERES	10.838.596,50	0,22%	99,06%
19	GRANADA	52.198.711,96	1,06%	85,83%	43	SORIA	10.687.446,00	0,22%	99,28%
20	TARRAGONA	48.516.338,25	0,99%	86,82%	44	SALAMANCA	7.277.918,00	0,15%	99,43%
21	SANTA CRUZ DE TENERIFE	43.247.002,87	0,88%	87,70%	45	HUELVA	7.063.680,30	0,14%	99,57%
22	ASTURIAS	42.907.312,99	0,87%	88,58%	46	CUENCA	4.908.241,98	0,10%	99,67%
23	LAS PALMAS	42.208.273,94	0,86%	89,44%	47	SEGOVIA	4.516.532,83	0,09%	99,76%
24	ALMERÍA	41.745.092,41	0,85%	90,29%	48	GUADALAJARA	3.240.131,00	0,07%	99,83%
25	CASTELLÓN/	37.511.746,00	0,76%	91,05%	49	ÁVILA	2.808.931,84	0,06%	99,89%
					50	PALENCIA	2.800.639,00	0,06%	99,94%
					51	MELILLA	1.927.164,00	0,04%	99,98%
					52	CEUTA	837.560,00	0,02%	100,00%
						<b>ESPAÑA</b>	<b>4.905.559.271,30</b>	<b>100,00%</b>	

© Alfonso Miguel Márquez García. [mmarquez@ujaen.es](mailto:mmarquez@ujaen.es) [@almimargar](https://twitter.com/almimargar)

Departamento de Organización de Empresas, Marketing y Sociología. Universidad de Jaén

Grupo de Investigación UJA "Dirección y Organización para la Competitividad" (SEJ 232). SECOT. Delegación de Jaén

Depósito Legal: J 300 – 2023. ISSN: 3020-6499

Disponible en Repositorio Institucional de Producción Científica de la Universidad de Jaén: <https://ruja.ujaen.es/handle/10953/617>

Disponible en <https://ammarquezgarcia.wixsite.com/mmarquez/informe-semanal-sociedades-espana>



# INFORME SEMANAL DE EMPRENDIMIENTO SOCIETARIO MERCANTIL EN ESPAÑA

Sábado, 2 de noviembre de 2024

Año 2. Número 44

El Informe Semanal de Emprendimiento Societario Mercantil en España surge de la actividad investigadora del Prof. Dr. Alfonso Miguel Márquez García, miembro del Grupo de Investigación UJA “Dirección y Organización para la Competitividad” (SEJ 232) de la Universidad de Jaén, secretario del Observatorio del Ecosistema Emprendedor de Andalucía (OEEA) y socio de la Delegación de SECOT en Jaén con la intención de *promover el emprendimiento a través de la difusión semanal de los datos de creación de sociedades mercantiles* publicados en el Boletín Oficial del Registro Mercantil (BORME).

El Informe Semanal de Emprendimiento Societario Mercantil en España *presenta de forma gráfica y sencilla los datos semanales y acumulados de creación de sociedades mercantiles* publicados en el BORME hasta la fecha, *desagregados a nivel autonómico y provincial.*

El Informe Semanal de Emprendimiento Societario Mercantil en España pretende ser una *herramienta útil para la difusión de la actividad emprendedora societaria en España, en cada Comunidad Autónoma y en cada provincia.*

La publicación semanal en un formato fácil de interpretar de la creación de sociedades mercantiles desarrollada en España y desagregada a nivel autonómico y provincial, ofrece a los medios de comunicación y a los responsables de las actividades de promoción del emprendimiento una oportunidad de *conocer en tiempo real la actividad emprendedora societaria en España, en su Comunidad Autónoma y en su provincia, y su evolución, comparada también con el resto de territorios.*

Los datos aquí ofrecidos no tienen carácter oficial, aunque proceden de una fuente oficial, el Boletín Oficial del Registro Mercantil ([https://www.boe.es/diario\\_borme/](https://www.boe.es/diario_borme/)). El Registro Mercantil publica datos mensuales de acuerdo a la fecha de inscripción de las empresas. La fecha de publicación en el BORME es siempre posterior, por lo que pueden existir discrepancias dado que en este trabajo se analiza la información publicada diariamente, agregada de forma semanal.

Se permite la utilización de los datos, tablas y gráficos citando la procedencia de los mismos. Puede citarlo así:

Márquez-García, Alfonso Miguel (2024). *Informe Semanal de Emprendimiento Societario Mercantil en España*, 2(44), 28 octubre-1 noviembre: 1-16. ISSN: 3020-6499.

© Alfonso Miguel Márquez García.  [mmarquez@ujaen.es](mailto:mmarquez@ujaen.es)  [@almimargar](https://twitter.com/almimargar)

Departamento de Organización de Empresas, Marketing y Sociología. Universidad de Jaén

Grupo de Investigación UJA “Dirección y Organización para la Competitividad” (SEJ 232). SECOT. Delegación de Jaén

Depósito Legal: J 300 – 2023. ISSN: 3020-6499

Disponible en Repositorio Institucional de Producción Científica de la Universidad de Jaén: <https://ruja.ujaen.es/handle/10953/617>

Disponible en <https://ammarquezgarcia.wixsite.com/mmarquez/informe-semanal-sociedades-espana>