

Informe Semanal de Emprendimiento Societario Mercantil en España



Nº 19

8 al 12 de mayo de 2023

INFORME SEMANAL DE EMPRENDIMIENTO SOCIETARIO MERCANTIL EN ESPAÑA

Sábado, 13 de mayo de 2023

Año 1. Número 19

SEMANA DEL 8 AL 12 DE MAYO DE 2023

RESUMEN NACIONAL DE SOCIEDADES MERCANTILES QUE HAN PUBLICADO SU INSCRIPCIÓN EN EL BORME EN ESPAÑA



SEMANTAL

BORME
Boletín Oficial del
Registro Mercantil



2.890 Sociedades Mercantiles publicadas esta semana en España

MAYOR NÚMERO DE INSCRIPCIONES ESTA SEMANA

PROVINCIAS

	MADRID	527
	BARCELONA	469
	VALENCIA/VALÈNCIA	187

COMUNIDADES AUTÓNOMAS

	CATALUÑA	619
	COMUNIDAD DE MADRID	527
	ANDALUCÍA	475

ACUMULADO EN 2023

Sociedades Mercantiles publicadas en el BORME en España
en 2023 hasta hoy



44.881

MAYOR NÚMERO DE INSCRIPCIONES EN 2023 HASTA HOY

PROVINCIAS

	MADRID	10.064
	BARCELONA	6.880
	VALENCIA/VALÈNCIA	2.803

COMUNIDADES AUTÓNOMAS

	COMUNIDAD DE MADRID	10.064
	CATALUÑA	8.599
	ANDALUCÍA	7.752

INFORME SEMANAL DE EMPRENDIMIENTO SOCIETARIO MERCANTIL EN ESPAÑA

Sábado, 13 de mayo de 2023

Año 1. Número 19

SEMANA DEL 8 AL 12 DE MAYO DE 2023

DISTRIBUCIÓN PROVINCIAL DE SOCIEDADES MERCANTILES QUE HAN PUBLICADO SU INSCRIPCIÓN EN EL BORME ESTA SEMANA

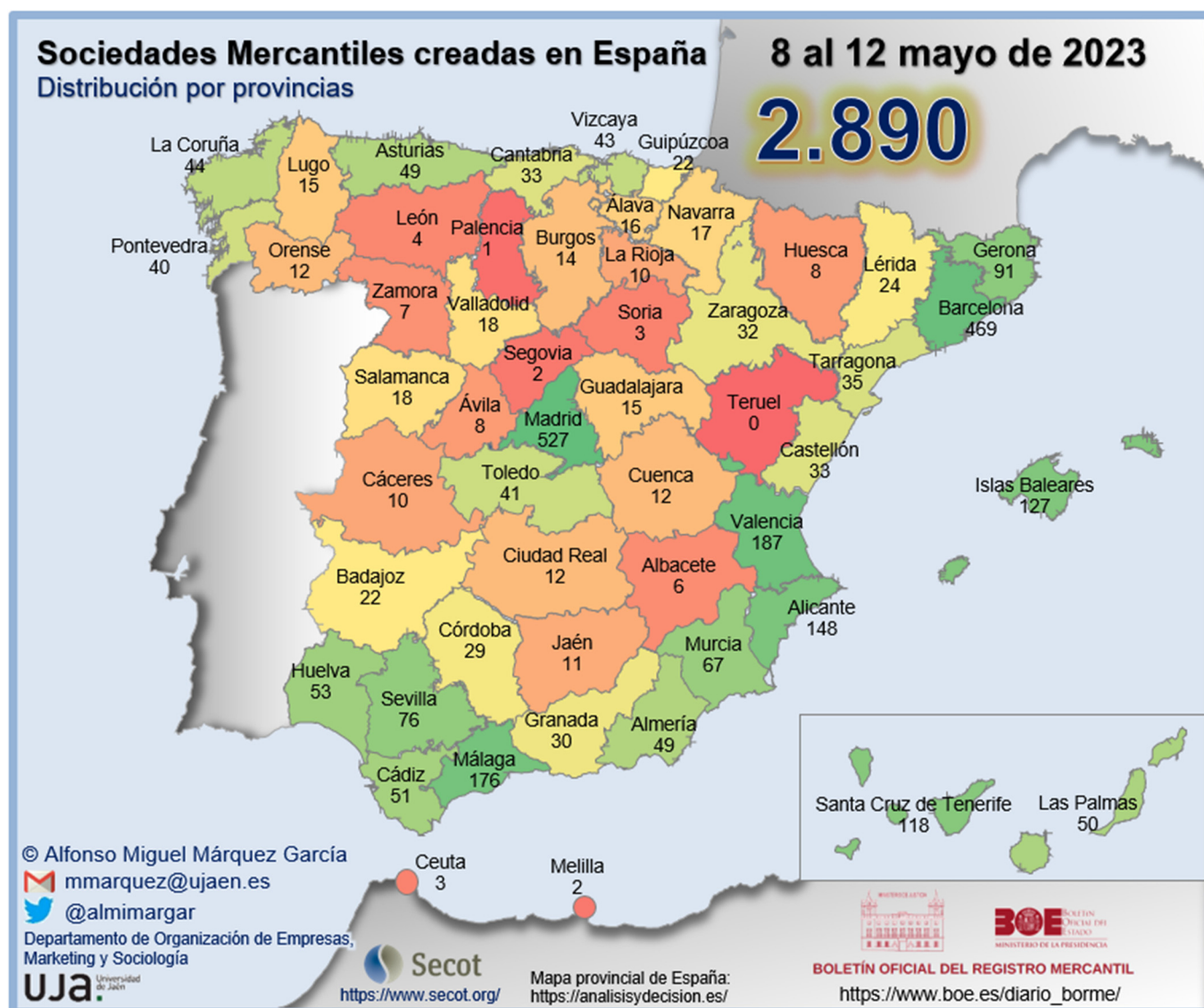

INFORME SEMANAL DE EMPRENDIMIENTO SOCIETARIO MERCANTIL EN ESPAÑA

Sábado, 13 de mayo de 2023

Año 1. Número 19

SEMANA DEL 8 AL 12 DE MAYO DE 2023

RANKING PROVINCIAL DE SOCIEDADES MERCANTILES QUE HAN PUBLICADO SU INSCRIPCIÓN EN EL BORNE EN ESPAÑA ESTA SEMANA

Rank	Provincia	N	%
1	Madrid	527	18,24%
2	Barcelona	469	16,23%
3	Valencia/València	187	6,47%
4	Málaga	176	6,09%
5	Alicante/Alacant	148	5,12%
6	Illes Balears	127	4,39%
7	Santa Cruz de Tenerife	118	4,08%
8	Girona	91	3,15%
9	Sevilla	76	2,63%
10	Murcia	67	2,32%
11	Huelva	53	1,83%
12	Cádiz	51	1,76%
13	Las Palmas	50	1,73%
14	Almería	49	1,70%
15	Asturias	49	1,70%
16	A Coruña	44	1,52%
17	Bizkaia	43	1,49%
18	Toledo	41	1,42%
19	Pontevedra	40	1,38%
20	Tarragona	35	1,21%
21	Cantabria	33	1,14%
22	Castellón/Castelló	33	1,14%
23	Zaragoza	32	1,11%
24	Granada	30	1,04%
25	Córdoba	29	1,00%
26	Lleida	24	0,83%

Rank	Provincia	N	%
27	Badajoz	22	0,76%
28	Gipuzkoa	22	0,76%
29	Salamanca	18	0,62%
30	Valladolid	18	0,62%
31	Navarra	17	0,59%
32	Araba/Álava	16	0,55%
33	Guadalajara	15	0,52%
34	Lugo	15	0,52%
35	Burgos	14	0,48%
36	Ciudad Real	12	0,42%
37	Cuenca	12	0,42%
38	Ourense	12	0,42%
39	Jaén	11	0,38%
40	Cáceres	10	0,35%
41	La Rioja	10	0,35%
42	Ávila	8	0,28%
43	Huesca	8	0,28%
44	Zamora	7	0,24%
45	Albacete	6	0,21%
46	León	4	0,14%
47	Ceuta	3	0,10%
48	Soria	3	0,10%
49	Melilla	2	0,07%
50	Segovia	2	0,07%
51	Palencia	1	0,03%
52	Teruel	0	0,00%
	España	2890	100,00%

INFORME SEMANAL DE EMPRENDIMIENTO SOCIETARIO MERCANTIL EN ESPAÑA

Sábado, 13 de mayo de 2023

Año 1. Número 19

SEMANA DEL 8 AL 12 DE MAYO DE 2023

RANKING POR COMUNIDADES AUTÓNOMAS DE SOCIEDADES MERCANTILES QUE HAN PUBLICADO SU INSCRIPCIÓN EN EL BORNE EN ESPAÑA ESTA SEMANA

Rank	COMUNIDAD AUTÓNOMA	N	%
1	CATALUÑA	619	21,42%
2	COMUNIDAD DE MADRID	527	18,24%
3	ANDALUCÍA	475	16,44%
4	COMUNITAT VALENCIANA	368	12,73%
5	CANARIAS	168	5,81%
6	ILLES BALEARS	127	4,39%
7	GALICIA	111	3,84%
8	CASTILLA-LA MANCHA	86	2,98%
9	PAÍS VASCO	81	2,80%
10	CASTILLA Y LEÓN	75	2,60%
11	REGIÓN DE MURCIA	67	2,32%
12	PRINCIPADO DE ASTURIAS	49	1,70%
13	ARAGÓN	40	1,38%
14	CANTABRIA	33	1,14%
15	EXTREMADURA	32	1,11%
16	COMUNIDAD FORAL DE NAVARRA	17	0,59%
17	LA RIOJA	10	0,35%
18	CIUDAD AUTÓNOMA DE CEUTA	3	0,10%
19	CIUDAD AUTÓNOMA DE MELILLA	2	0,07%
	ESPAÑA	2890	100,00%

INFORME SEMANAL DE EMPRENDIMIENTO SOCIETARIO MERCANTIL EN ESPAÑA

Sábado, 13 de mayo de 2023

Año 1. Número 19

SEMANA DEL 8 AL 12 DE MAYO DE 2023

SOCIEDADES MERCANTILES QUE HAN PUBLICADO SU INSCRIPCIÓN EN EL BORME EN ESPAÑA ESTA SEMANA POR CCAA Y PROVINCIAS

ANDALUCÍA	475	16,44%	CATALUÑA	619	21,42%
Almería	49	1,70%	Barcelona	469	16,23%
Cádiz	51	1,76%	Girona	91	3,15%
Córdoba	29	1,00%	Lleida	24	0,83%
Granada	30	1,04%	Tarragona	35	1,21%
Huelva	53	1,83%	CIUDAD AUTÓNOMA DE CEUTA	3	0,10%
Jaén	11	0,38%	Ceuta	3	0,10%
Málaga	176	6,09%	CIUDAD AUTÓNOMA DE MELILLA	2	0,07%
Sevilla	76	2,63%	Melilla	2	0,07%
ARAGÓN	40	1,38%	COMUNIDAD DE MADRID	527	18,24%
Huesca	8	0,28%	Madrid	527	18,24%
Teruel	0	0,00%	COMUNIDAD FORAL DE NAVARRA	17	0,59%
Zaragoza	32	1,11%	Navarra	17	0,59%
CANARIAS	168	5,81%	COMUNITAT VALENCIANA	368	12,73%
Las Palmas	50	1,73%	Alicante/Alacant	148	5,12%
Santa Cruz de Tenerife	118	4,08%	Castellón/Castelló	33	1,14%
CANTABRIA	33	1,14%	Valencia/València	187	6,47%
Cantabria	33	1,14%	EXTREMADURA	32	1,11%
CASTILLA Y LEÓN	75	2,60%	Badajoz	22	0,76%
Ávila	8	0,28%	Cáceres	10	0,35%
Burgos	14	0,48%	GALICIA	111	3,84%
León	4	0,14%	A Coruña	44	1,52%
Palencia	1	0,03%	Lugo	15	0,52%
Salamanca	18	0,62%	Ourense	12	0,42%
Segovia	2	0,07%	Pontevedra	40	1,38%
Soria	3	0,10%	ILLES BALEARS	127	4,39%
Valladolid	18	0,62%	Illes Balears	127	4,39%
Zamora	7	0,24%	LA RIOJA	10	0,35%
CASTILLA-LA MANCHA	86	2,98%	La Rioja	10	0,35%
Albacete	6	0,21%	PAÍS VASCO	81	2,80%
Ciudad Real	12	0,42%	Araba/Álava	16	0,55%
Cuenca	12	0,42%	Bizkaia	43	1,49%
Guadalajara	15	0,52%	Gipuzkoa	22	0,76%
Toledo	41	1,42%	PRINCIPADO DE ASTURIAS	49	1,70%
			Asturias	49	1,70%
			REGIÓN DE MURCIA	67	2,32%
			Murcia	67	2,32%
			ESPAÑA	2.890	100,00%

INFORME SEMANAL DE EMPRENDIMIENTO SOCIETARIO MERCANTIL EN ESPAÑA

Sábado, 13 de mayo de 2023

Año 1. Número 19

SEMANA DEL 8 AL 12 DE MAYO DE 2023

CAPITAL SOCIAL SUSCRITO POR LAS SOCIEDADES MERCANTILES QUE HAN PUBLICADO SU INSCRIPCIÓN EN EL BORNE EN ESPAÑA ESTA SEMANA POR CCAA

RANK	CCAA	CAPITAL SOCIAL	%
1	CATALUÑA	22.531.873,32	27,36%
2	ANDALUCÍA	17.662.131,00	21,45%
3	COMUNIDAD DE MADRID	13.862.738,00	16,83%
4	PAÍS VASCO	7.121.352,00	8,65%
5	COMUNITAT VALENCIANA	6.995.681,47	8,49%
6	CANARIAS	2.998.729,00	3,64%
7	REGIÓN DE MURCIA	1.825.993,00	2,22%
8	CASTILLA-LA MANCHA	1.779.974,32	2,16%
9	ILLES BALEARS	1.690.373,00	2,05%
10	EXTREMADURA	1.254.600,00	1,52%
11	ARAGÓN	1.228.571,00	1,49%
12	GALICIA	997.226,00	1,21%
13	CASTILLA Y LEÓN	978.744,00	1,19%
14	CANTABRIA	603.731,00	0,73%
15	PRINCIPADO DE ASTURIAS	432.330,00	0,52%
16	CIUDAD AUTÓNOMA DE CEUTA	228.020,00	0,28%
17	LA RIOJA	80.100,00	0,10%
18	COMUNIDAD FORAL DE NAVARRA	74.200,00	0,09%
19	CIUDAD AUTÓNOMA DE MELILLA	6.600,00	0,01%
	ESPAÑA	82.352.967,11	100,00%

INFORME SEMANAL DE EMPRENDIMIENTO SOCIETARIO MERCANTIL EN ESPAÑA

Sábado, 13 de mayo de 2023

Año 1. Número 19

SEMANA DEL 8 AL 12 DE MAYO DE 2023

CAPITAL SOCIAL SUSCRITO POR LAS SOCIEDADES MERCANTILES QUE HAN PUBLICADO SU INSCRIPCIÓN EN EL BORME EN ESPAÑA ESTA SEMANA POR PROVINCIAS

RANK	PROVINCIA	CAPITAL SOCIAL	%	RANK	PROVINCIA	CAPITAL SOCIAL	%
1	BARCELONA	18.389.984,32	22,33%	26	ARABA/ALAVA	364.461,00	0,44%
2	MADRID	13.862.738,00	16,83%	27	VALLADOLID	327.804,00	0,40%
3	GIPUZKOA	6.568.890,00	7,98%	28	PONTEVEDRA	293.189,00	0,36%
4	MÁLAGA	5.745.317,00	6,98%	29	ALBACETE	291.100,00	0,35%
5	CÓRDOBA	3.973.100,00	4,82%	30	SALAMANCA	258.515,00	0,31%
6	VALENCIA/ VALÈNCIA	3.209.188,99	3,90%	31	TARRAGONA	252.706,00	0,31%
7	ALICANTE/ ALACANT	2.953.950,48	3,59%	32	GRANADA	242.537,00	0,29%
8	HUELVA	2.866.847,00	3,48%	33	CEUTA	228.020,00	0,28%
9	GIRONA	2.416.801,00	2,93%	34	A CORUÑA	213.395,00	0,26%
10	SANTA CRUZ DE TENERIFE	2.341.793,00	2,84%	35	BIZKAIA	188.001,00	0,23%
11	SEVILLA	2.133.084,00	2,59%	36	CUENCA	184.915,00	0,22%
12	CÁDIZ	1.933.730,00	2,35%	37	BURGOS	166.100,00	0,20%
13	MURCIA	1.825.993,00	2,22%	38	GUADALAJARA	117.220,00	0,14%
14	ILLES BALEARS	1.690.373,00	2,05%	39	SORIA	113.000,00	0,14%
15	LLEIDA	1.472.382,00	1,79%	40	CÁCERES	109.600,00	0,13%
16	TOLEDO	1.149.859,32	1,40%	41	LA RIOJA	80.100,00	0,10%
17	BADAJOS	1.145.000,00	1,39%	42	NAVARRA	74.200,00	0,09%
18	ZARAGOZA	863.359,00	1,05%	43	ÁVILA	71.020,00	0,09%
19	CASTELLÓN/ CASTELLÓ	832.542,00	1,01%	44	OURENSE	52.330,00	0,06%
20	ALMERÍA	736.100,00	0,89%	45	CIUDAD REAL	36.880,00	0,04%
21	LAS PALMAS	656.936,00	0,80%	46	JAÉN	31.416,00	0,04%
22	CANTABRIA	603.731,00	0,73%	47	ZAMORA	28.200,00	0,03%
23	LUGO	438.312,00	0,53%	48	LEÓN	9.100,00	0,01%
24	ASTURIAS	432.330,00	0,52%	49	MELILLA	6.600,00	0,01%
25	HUESCA	365.212,00	0,44%	50	PALENCIA	3.005,00	0,00%
				51	SEGOVIA	2.000,00	0,00%
				52	TERUEL	-	0,00%
					ESPAÑA	82.352.967,11	100,00%

INFORME SEMANAL DE EMPRENDIMIENTO SOCIETARIO MERCANTIL EN ESPAÑA

Sábado, 13 de mayo de 2023

Año 1. Número 19

ACUMULADO HASTA EL 12 DE MAYO

ACUMULADO EN 2023

DISTRIBUCIÓN PROVINCIAL DE SOCIEDADES MERCANTILES QUE HAN PUBLICADO SU INSCRIPCIÓN EN EL BORME HASTA EL 12 DE MAYO DE 2023

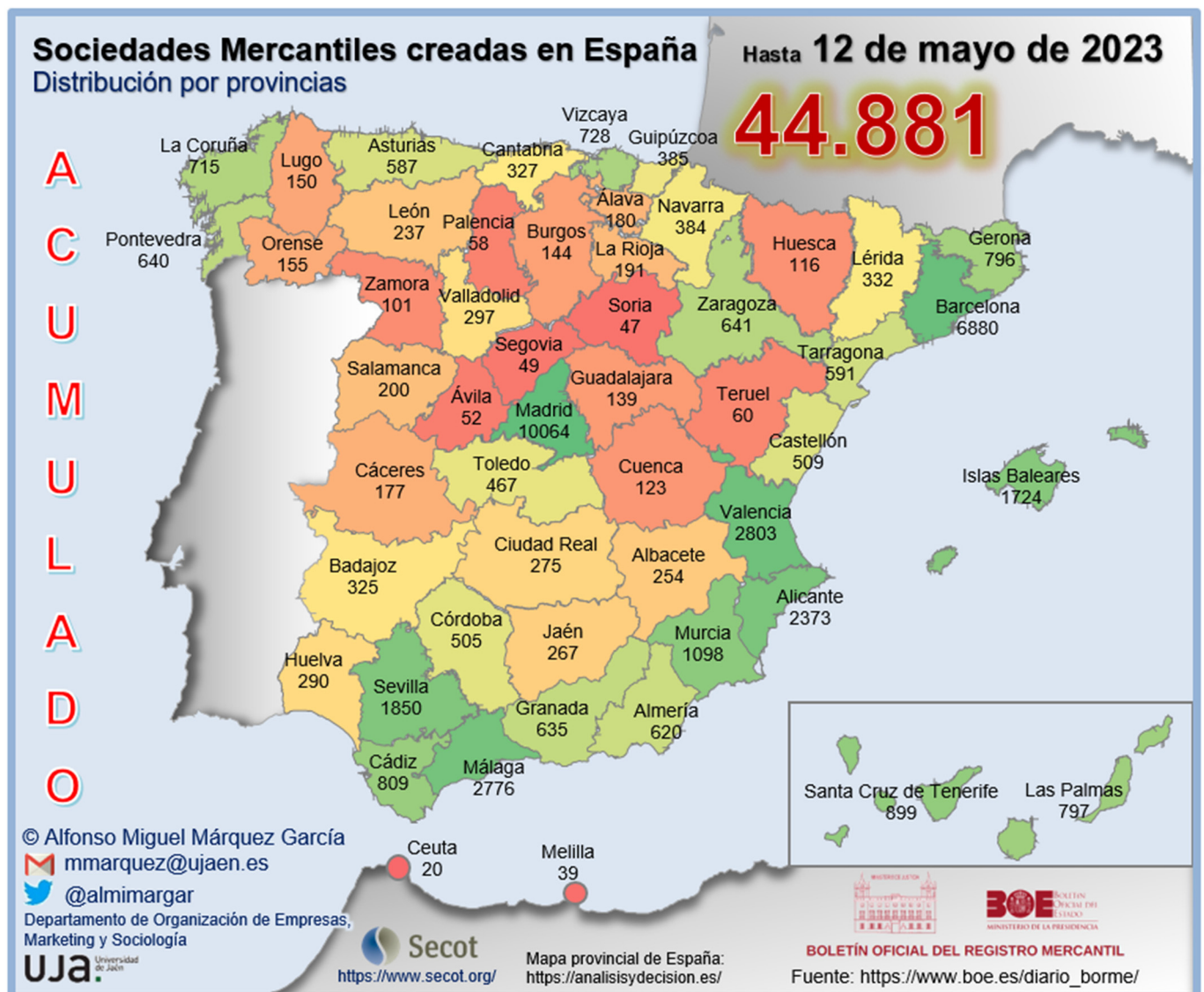

INFORME SEMANAL DE EMPRENDIMIENTO SOCIETARIO MERCANTIL EN ESPAÑA

Sábado, 13 de mayo de 2023

Año 1. Número 19

ACUMULADO HASTA EL 12 DE MAYO

RANKING PROVINCIAL DE SOCIEDADES MERCANTILES QUE HAN PUBLICADO SU INSCRIPCIÓN EN EL BORME EN ESPAÑA HASTA EL 12 DE MAYO DE 2023

Rank	Provincia	N	%	Rank	Provincia	N	%
1	Madrid	10064	22,42%	27	Cantabria	327	0,73%
2	Barcelona	6880	15,33%	28	Badajoz	325	0,72%
3	Valencia/València	2803	6,25%	29	Valladolid	297	0,66%
4	Málaga	2776	6,19%	30	Huelva	290	0,65%
5	Alicante/Alacant	2373	5,29%	31	Ciudad Real	275	0,61%
6	Sevilla	1850	4,12%	32	Jaén	267	0,59%
7	Illes Balears	1724	3,84%	33	Albacete	254	0,57%
8	Murcia	1098	2,45%	34	León	237	0,53%
9	Santa Cruz de Tenerife	899	2,00%	35	Salamanca	200	0,45%
10	Cádiz	809	1,80%	36	La Rioja	191	0,43%
11	Las Palmas	797	1,78%	37	Araba/Álava	180	0,40%
12	Girona	796	1,77%	38	Cáceres	177	0,39%
13	Bizkaia	728	1,62%	39	Ourense	155	0,35%
14	A Coruña	715	1,59%	40	Lugo	150	0,33%
15	Zaragoza	641	1,43%	41	Burgos	144	0,32%
16	Pontevedra	640	1,43%	42	Guadalajara	139	0,31%
17	Granada	635	1,41%	43	Cuenca	123	0,27%
18	Almería	620	1,38%	44	Huesca	116	0,26%
19	Tarragona	591	1,32%	45	Zamora	101	0,23%
20	Asturias	587	1,31%	46	Teruel	60	0,13%
21	Castellón/Castelló	509	1,13%	47	Palencia	58	0,13%
22	Córdoba	505	1,13%	48	Ávila	52	0,12%
23	Toledo	467	1,04%	49	Segovia	49	0,11%
24	Gipuzkoa	385	0,86%	50	Soria	47	0,10%
25	Navarra	384	0,86%	51	Melilla	39	0,09%
26	Lleida	332	0,74%	52	Ceuta	20	0,04%
					España	44881	100,00%

INFORME SEMANAL DE EMPRENDIMIENTO SOCIETARIO MERCANTIL EN ESPAÑA

Sábado, 13 de mayo de 2023

Año 1. Número 19

ACUMULADO HASTA EL 12 DE MAYO RANKING POR COMUNIDADES AUTÓNOMAS DE SOCIEDADES MERCANTILES QUE HAN PUBLICADO SU INSCRIPCIÓN EN EL BORME EN ESPAÑA HASTA EL 12 DE MAYO DE 2023

Rank	COMUNIDAD AUTÓNOMA	N	%
1	COMUNIDAD DE MADRID	10.064	22,42%
2	CATALUÑA	8.599	19,16%
3	ANDALUCÍA	7.752	17,27%
4	COMUNITAT VALENCIANA	5.685	12,67%
5	ILLES BALEARS	1.724	3,84%
6	CANARIAS	1.696	3,78%
7	GALICIA	1.660	3,70%
8	PAÍS VASCO	1.293	2,88%
9	CASTILLA-LA MANCHA	1.258	2,80%
10	CASTILLA Y LEÓN	1.185	2,64%
11	REGIÓN DE MURCIA	1.098	2,45%
12	ARAGÓN	817	1,82%
13	PRINCIPADO DE ASTURIAS	587	1,31%
14	EXTREMADURA	502	1,12%
15	COMUNIDAD FORAL DE NAVARRA	384	0,86%
16	CANTABRIA	327	0,73%
17	LA RIOJA	191	0,43%
18	CIUDAD AUTÓNOMA DE MELILLA	39	0,09%
19	CIUDAD AUTÓNOMA DE CEUTA	20	0,04%
	ESPAÑA	44.881	100,00%

INFORME SEMANAL DE EMPRENDIMIENTO SOCIETARIO MERCANTIL EN ESPAÑA

Sábado, 13 de mayo de 2023

Año 1. Número 19

ACUMULADO HASTA EL 12 DE MAYO

SOCIEDADES MERCANTILES QUE HAN PUBLICADO SU INSCRIPCIÓN EN EL BORNE HASTA EL 12 DE MAYO DE 2023 POR CCAA Y PROVINCIAS

ANDALUCÍA	7.752	17,27%	CATALUÑA	8.599	19,16%
Almería	620	1,38%	Barcelona	6.880	15,33%
Cádiz	809	1,80%	Girona	796	1,77%
Córdoba	505	1,13%	Lleida	332	0,74%
Granada	635	1,41%	Tarragona	591	1,32%
Huelva	290	0,65%	CIUDAD AUTÓNOMA DE CEUTA	20	0,04%
Jaén	267	0,59%	Ceuta	20	0,04%
Málaga	2.776	6,19%	CIUDAD AUTÓNOMA DE MELILLA	39	0,09%
Sevilla	1.850	4,12%	Melilla	39	0,09%
ARAGÓN	817	1,82%	COMUNIDAD DE MADRID	10.064	22,42%
Huesca	116	0,26%	Madrid	10.064	22,42%
Teruel	60	0,13%	COMUNIDAD FORAL DE NAVARRA	384	0,86%
Zaragoza	641	1,43%	Navarra	384	0,86%
CANARIAS	1.696	3,78%	COMUNITAT VALENCIANA	5.685	12,67%
Las Palmas	797	1,78%	Alicante/Alacant	2.373	5,29%
Santa Cruz de Tenerife	899	2,00%	Castellón/Castelló	509	1,13%
CANTABRIA	327	0,73%	Valencia/València	2.803	6,25%
Cantabria	327	0,73%	EXTREMADURA	502	1,12%
CASTILLA Y LEÓN	1.185	2,64%	Badajoz	325	0,72%
Ávila	52	0,12%	Cáceres	177	0,39%
Burgos	144	0,32%	GALICIA	1.660	3,70%
León	237	0,53%	A Coruña	715	1,59%
Palencia	58	0,13%	Lugo	150	0,33%
Salamanca	200	0,45%	Ourense	155	0,35%
Segovia	49	0,11%	Pontevedra	640	1,43%
Soria	47	0,10%	ILLES BALEARS	1.724	3,84%
Valladolid	297	0,66%	Illes Balears	1.724	3,84%
Zamora	101	0,23%	LA RIOJA	191	0,43%
CASTILLA-LA MANCHA	1.258	2,80%	La Rioja	191	0,43%
Albacete	254	0,57%	PAÍS VASCO	1.293	2,88%
Ciudad Real	275	0,61%	Araba/Álava	180	0,40%
Cuenca	123	0,27%	Bizkaia	728	1,62%
Guadalajara	139	0,31%	Gipuzkoa	385	0,86%
Toledo	467	1,04%	PRINCIPADO DE ASTURIAS	587	1,31%
			Asturias	587	1,31%
			REGIÓN DE MURCIA	1.098	2,45%
			Murcia	1.098	2,45%
			ESPAÑA	44.881	100,00%

INFORME SEMANAL DE EMPRENDIMIENTO SOCIETARIO MERCANTIL EN ESPAÑA

Sábado, 13 de mayo de 2023

Año 1. Número 19

ACUMULADO HASTA EL 12 DE MAYO

CAPITAL SOCIAL SUSCRITO POR LAS SOCIEDADES MERCANTILES
QUE HAN PUBLICADO SU INSCRIPCIÓN EN EL BORME EN ESPAÑA
HASTA EL 12 DE MAYO DE 2023 POR CCAA

RANK	CCAA	CAPITAL SOCIAL	%
1	COMUNIDAD DE MADRID	451.316.680,04	24,20%
2	CATALUÑA	341.608.115,34	18,32%
3	ANDALUCÍA	329.717.030,91	17,68%
4	COMUNITAT VALENCIANA	208.898.653,75	11,20%
5	PAÍS VASCO	88.684.194,47	4,76%
6	GALICIA	77.141.699,47	4,14%
7	CASTILLA Y LEÓN	74.456.154,80	3,99%
8	CANARIAS	72.584.872,82	3,89%
9	ILLES BALEARS	49.772.838,40	2,67%
10	REGIÓN DE MURCIA	34.914.188,54	1,87%
11	CASTILLA-LA MANCHA	26.742.120,30	1,43%
12	ARAGÓN	25.482.064,00	1,37%
13	EXTREMADURA	23.914.466,00	1,28%
14	PRINCIPADO DE ASTURIAS	23.511.255,34	1,26%
15	LA RIOJA	13.240.142,00	0,71%
16	COMUNIDAD FORAL DE NAVARRA	12.884.797,00	0,69%
17	CANTABRIA	5.068.701,00	0,27%
18	CIUDAD AUTÓNOMA DE CEUTA	4.499.612,00	0,24%
19	CIUDAD AUTÓNOMA DE MELILLA	594.100,00	0,03%
	ESPAÑA	1.865.031.686,18	100,00%

INFORME SEMANAL DE EMPRENDIMIENTO SOCIETARIO MERCANTIL EN ESPAÑA

Sábado, 13 de mayo de 2023

Año 1. Número 19

ACUMULADO HASTA EL 12 DE MAYO

CAPITAL SOCIAL SUSCRITO POR LAS SOCIEDADES MERCANTILES QUE HAN PUBLICADO SU INSCRIPCIÓN EN EL BORME EN ESPAÑA HASTA EL 12 DE MAYO DE 2023 POR PROVINCIAS

RANK	PROVINCIA	CAPITAL SOCIAL	%	RANK	PROVINCIA	CAPITAL SOCIAL	%
1	MADRID	451.316.680,04	24,20%	26	ZARAGOZA	13.553.547,00	0,73%
2	BARCELONA	266.435.734,01	14,29%	27	LA RIOJA	13.240.142,00	0,71%
3	VALENCIA/ VALÈNCIA	108.906.582,25	5,84%	28	ALMERÍA	12.907.965,00	0,69%
4	MÁLAGA	101.625.219,80	5,45%	29	NAVARRA	12.884.797,00	0,69%
5	SEVILLA	93.467.085,13	5,01%	30	LUGO	12.230.484,30	0,66%
6	ALICANTE/ ALACANT	70.795.145,93	3,80%	31	CIUDAD REAL	11.729.881,28	0,63%
7	ILLES BALEARS	49.772.838,40	2,67%	32	TARRAGONA	11.621.580,06	0,62%
8	GIRONA	45.299.431,27	2,43%	33	CÁCERES	9.619.515,00	0,52%
9	CÁDIZ	44.183.212,06	2,37%	34	HUELVA	7.767.534,00	0,42%
10	LAS PALMAS	43.310.266,26	2,32%	35	TERUEL	7.668.031,00	0,41%
11	BIZKAIA	42.050.287,00	2,25%	36	OURENSE	7.361.966,19	0,39%
12	GIPUZKOA	41.783.546,47	2,24%	37	JAÉN	6.373.329,92	0,34%
13	CÓRDOBA	37.174.061,00	1,99%	38	LEÓN	5.713.103,56	0,31%
14	MURCIA	34.914.188,54	1,87%	39	ALBACETE	5.458.588,70	0,29%
15	PONTEVEDRA	32.079.757,19	1,72%	40	TOLEDO	5.285.886,32	0,28%
16	SANTA CRUZ DE TENERIFE	29.274.606,56	1,57%	41	CANTABRIA	5.068.701,00	0,27%
17	CASTELLÓN/ CASTELLÓ	29.196.925,57	1,57%	42	ARABA/ÁLAVA	4.850.361,00	0,26%
18	SALAMANCA	26.399.690,10	1,42%	43	CEUTA	4.499.612,00	0,24%
19	GRANADA	26.218.624,00	1,41%	44	PALENCIA	4.305.722,00	0,23%
20	A CORUÑA	25.469.491,79	1,37%	45	HUESCA	4.260.486,00	0,23%
21	ASTURIAS	23.511.255,34	1,26%	46	BURGOS	2.606.652,60	0,14%
22	LLEIDA	18.251.370,00	0,98%	47	SORIA	2.356.251,00	0,13%
23	VALLADOLID	15.059.145,00	0,81%	48	CUENCA	2.260.458,00	0,12%
24	SEGOVIA	14.700.919,24	0,79%	49	ZAMORA	2.250.826,30	0,12%
25	BADAJOZ	14.294.951,00	0,77%	50	GUADALAJARA	2.007.306,00	0,11%
				51	ÁVILA	1.063.845,00	0,06%
				52	MELILLA	594.100,00	0,03%
					ESPAÑA	1.865.031.686,18	100,00%

© Alfonso Miguel Márquez García. mmarquez@ujaen.es [@almimargar](https://twitter.com/almimargar)

Departamento de Organización de Empresas, Marketing y Sociología. Universidad de Jaén

Grupo de Investigación UJA "Dirección y Organización para la Competitividad" (SEJ 232)

SECOT. Delegación de Jaén

Depósito Legal: J 300 - 2023

INFORME SEMANAL DE EMPRENDIMIENTO SOCIETARIO MERCANTIL EN ESPAÑA

Sábado, 13 de mayo de 2023

Año 1. Número 19

El Informe Semanal de Emprendimiento Societario Mercantil en España surge de las actividades del Grupo de Investigación UJA “Dirección y Organización para la Competitividad” (SEJ 232) de la Universidad de Jaén y de la Delegación de SECOT en Jaén con la intención de *promover el emprendimiento a través de la difusión semanal de los datos de creación de sociedades mercantiles* publicados en el Boletín Oficial del Registro Mercantil (BORME).

El Informe Semanal de Emprendimiento Societario Mercantil en España *presenta de forma gráfica y sencilla los datos semanales y acumulados de creación de sociedades mercantiles* publicados en el BORME hasta la fecha, *desagregados a nivel autonómico y provincial*.

El Informe Semanal de Emprendimiento Societario Mercantil en España pretende ser una *herramienta útil para la difusión de la actividad emprendedora societaria en España, en cada Comunidad Autónoma y en cada provincia*.

La publicación semanal en un formato fácil de interpretar de la creación de sociedades mercantiles desarrollada en España y desagregada a nivel autonómico y provincial, ofrece a los medios de comunicación y a los responsables de las actividades de promoción del emprendimiento una oportunidad de *conocer en tiempo real la actividad emprendedora societaria en España, en su Comunidad Autónoma y en su provincia, y su evolución, comparada también con el resto de territorios*.

Los datos aquí ofrecidos no tienen carácter oficial, aunque proceden de una fuente oficial, el Boletín Oficial del Registro Mercantil (https://www.boe.es/diario_borme/). El Registro Mercantil publica datos mensuales de acuerdo a la fecha de inscripción de las empresas. La fecha de publicación en el BORME es siempre posterior, por lo que pueden existir discrepancias dado que en este trabajo se analiza la información publicada diariamente, agregada de forma semanal.

Se permite la utilización de los datos, tablas y gráficos citando la procedencia de los mismos. Puede citarlo así:

Márquez-García, Alfonso Miguel (2023). *Informe Semanal de Emprendimiento Societario Mercantil en España*, 1(19): 1-14.