

Informe Semanal de Emprendimiento Societario Mercantil en España



Nº 21

22 al 26 de mayo de 2023

INFORME SEMANAL DE EMPRENDIMIENTO SOCIETARIO MERCANTIL EN ESPAÑA

Sábado, 27 de mayo de 2023

Año 1. Número 21

SEMANA DEL 22 AL 26 DE MAYO DE 2023

RESUMEN NACIONAL DE SOCIEDADES MERCANTILES QUE HAN PUBLICADO SU INSCRIPCIÓN EN EL BORME EN ESPAÑA



SEMANTAL





2.902 Sociedades Mercantiles publicadas esta semana en España

MAYOR NÚMERO DE INSCRIPCIONES ESTA SEMANA

PROVINCIAS

	MADRID	562
	BARCELONA	387
	MÁLAGA	247

COMUNIDADES AUTÓNOMAS

	COMUNIDAD DE MADRID	562
	ANDALUCÍA	522
	CATALUÑA	501

ACUMULADO EN 2023

Sociedades Mercantiles publicadas en el BORME en España
en 2023 hasta hoy



49.743

MAYOR NÚMERO DE INSCRIPCIONES EN 2023 HASTA HOY

PROVINCIAS

	MADRID	11.085
	BARCELONA	7.576
	MÁLAGA	3.156

COMUNIDADES AUTÓNOMAS

	COMUNIDAD DE MADRID	11.085
	CATALUÑA	9.468
	ANDALUCÍA	8.726

INFORME SEMANAL DE EMPRENDIMIENTO SOCIETARIO MERCANTIL EN ESPAÑA

Sábado, 27 de mayo de 2023

Año 1. Número 21

SEMANA DEL 22 AL 26 DE MAYO DE 2023

DISTRIBUCIÓN PROVINCIAL DE SOCIEDADES MERCANTILES QUE HAN PUBLICADO SU INSCRIPCIÓN EN EL BORME ESTA SEMANA

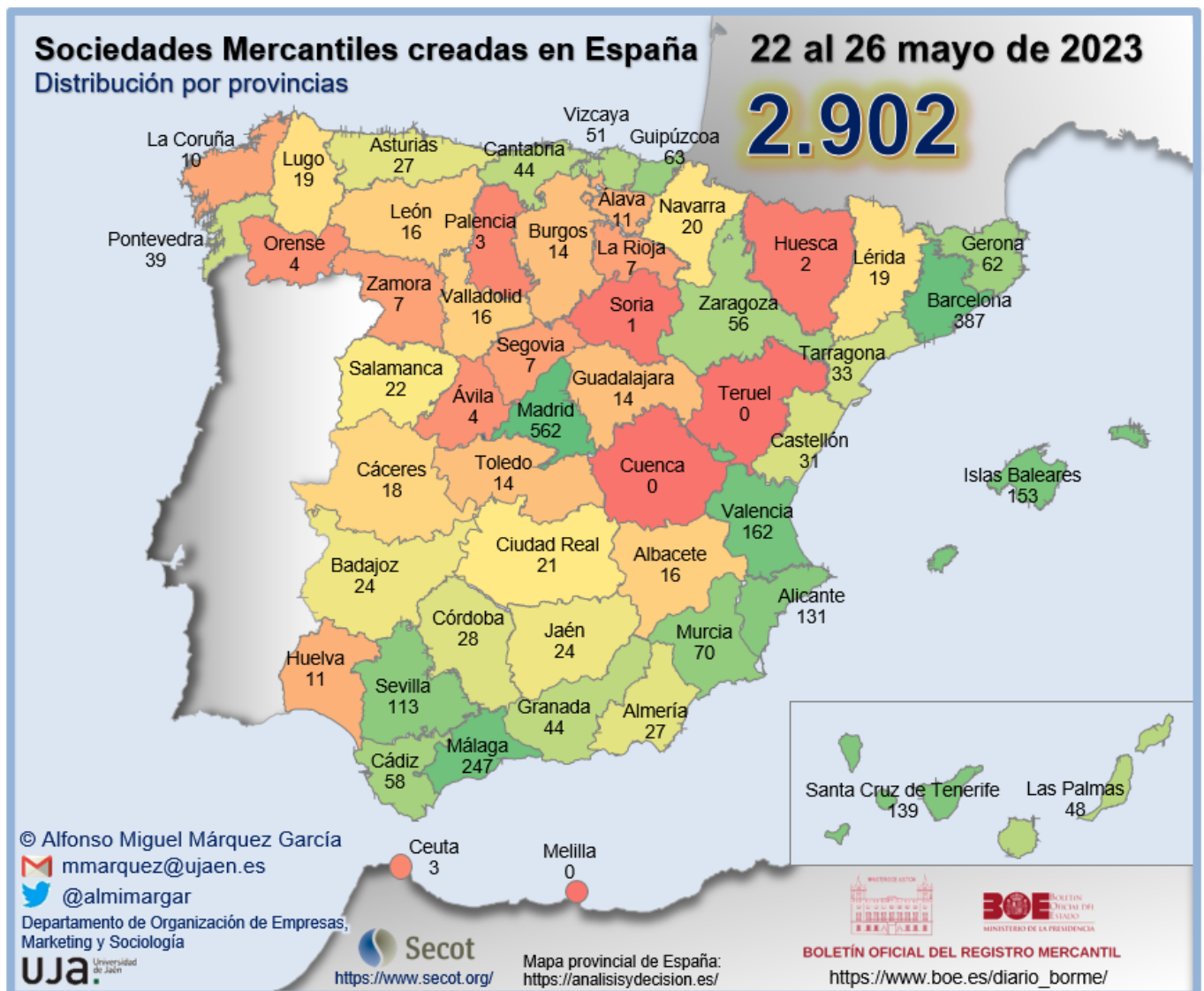

INFORME SEMANAL DE EMPRENDIMIENTO SOCIETARIO MERCANTIL EN ESPAÑA

Sábado, 27 de mayo de 2023

Año 1. Número 21

SEMANA DEL 22 AL 26 DE MAYO DE 2023

RANKING PROVINCIAL DE SOCIEDADES MERCANTILES QUE HAN
PUBLICADO SU INSCRIPCIÓN EN EL BORNE EN ESPAÑA ESTA SEMANA

Rank	Provincia	N	%
1	Madrid	562	23,42%
2	Barcelona	387	15,77%
3	Málaga	247	7,19%
4	Valencia/València	162	6,79%
5	Illes Balears	153	6,07%
6	Santa Cruz de Tenerife	139	5,61%
7	Alicante/Alacant	131	4,18%
8	Sevilla	113	2,76%
9	Murcia	70	2,35%
10	Gipuzkoa	63	1,99%
11	Girona	62	1,58%
12	Cádiz	58	1,53%
13	Zaragoza	56	1,48%
14	Bizkaia	51	1,48%
15	Las Palmas	48	1,43%
16	Cantabria	44	1,38%
17	Granada	44	1,28%
18	Pontevedra	39	1,22%
19	Tarragona	33	1,02%
20	Castellón/Castelló	31	0,97%
21	Córdoba	28	0,87%
22	Almería	27	0,87%
23	Asturias	27	0,77%
24	Badajoz	24	0,71%
25	Jaén	24	0,71%
26	Salamanca	22	0,71%

Rank	Provincia	N	%
27	Ciudad Real	21	0,56%
28	Navarra	20	0,56%
29	Lleida	19	0,56%
30	Lugo	19	0,56%
31	Cáceres	18	0,51%
32	Albacete	16	0,51%
33	León	16	0,41%
34	Valladolid	16	0,36%
35	Burgos	14	0,31%
36	Guadalajara	14	0,31%
37	Toledo	14	0,26%
38	Araba/Álava	11	0,20%
39	Huelva	11	0,20%
40	A Coruña	10	0,20%
41	La Rioja	7	0,15%
42	Segovia	7	0,10%
43	Zamora	7	0,05%
44	Ávila	4	0,05%
45	Ourense	4	0,00%
46	Ceuta	3	0,00%
47	Palencia	3	0,00%
48	Huesca	2	0,00%
49	Soria	1	0,00%
50	Cuenca	0	0,00%
51	Melilla	0	0,00%
52	Teruel	0	0,00%
	España	2.902	100,00%

INFORME SEMANAL DE EMPRENDIMIENTO SOCIETARIO MERCANTIL EN ESPAÑA

Sábado, 27 de mayo de 2023

Año 1. Número 21

SEMANA DEL 22 AL 26 DE MAYO DE 2023

RANKING POR COMUNIDADES AUTÓNOMAS DE SOCIEDADES MERCANTILES QUE HAN PUBLICADO SU INSCRIPCIÓN EN EL BORME EN ESPAÑA ESTA SEMANA

Rank	COMUNIDAD AUTÓNOMA	N	%
1	COMUNIDAD DE MADRID	562	19,37%
2	ANDALUCÍA	552	19,02%
3	CATALUÑA	501	17,26%
4	COMUNITAT VALENCIANA	324	11,16%
5	CANARIAS	187	6,44%
6	ILLES BALEARS	153	5,27%
7	PAÍS VASCO	125	4,31%
8	CASTILLA Y LEÓN	90	3,10%
9	GALICIA	72	2,48%
10	REGIÓN DE MURCIA	70	2,41%
11	CASTILLA-LA MANCHA	65	2,24%
12	ARAGÓN	58	2,00%
13	CANTABRIA	44	1,52%
14	EXTREMADURA	42	1,45%
15	PRINCIPADO DE ASTURIAS	27	0,93%
16	COMUNIDAD FORAL DE NAVARRA	20	0,69%
17	LA RIOJA	7	0,24%
18	CIUDAD AUTÓNOMA DE CEUTA	3	0,10%
19	CIUDAD AUTÓNOMA DE MELILLA	0	0,00%
	ESPAÑA	2.902	100,00%

INFORME SEMANAL DE EMPRENDIMIENTO SOCIETARIO MERCANTIL EN ESPAÑA

Sábado, 27 de mayo de 2023

Año 1. Número 21

SEMANA DEL 22 AL 26 DE MAYO DE 2023

SOCIEDADES MERCANTILES QUE HAN PUBLICADO SU INSCRIPCIÓN EN EL BORNE EN ESPAÑA ESTA SEMANA POR CCAA Y PROVINCIAS

ANDALUCÍA	552	19,02%	CATALUÑA	501	17,26%
Almería	27	0,93%	Barcelona	387	13,34%
Cádiz	58	2,00%	Girona	62	2,14%
Córdoba	28	0,96%	Lleida	19	0,65%
Granada	44	1,52%	Tarragona	33	1,14%
Huelva	11	0,38%	CIUDAD AUTÓNOMA DE CEUTA	3	0,10%
Jaén	24	0,83%	Ceuta	3	0,10%
Málaga	247	8,51%	CIUDAD AUTÓNOMA DE MELILLA	0	0,00%
Sevilla	113	3,89%	Melilla	0	0,00%
ARAGÓN	58	2,00%	COMUNIDAD DE MADRID	562	19,37%
Huesca	2	0,07%	Madrid	562	19,37%
Teruel	0	0,00%	COMUNIDAD FORAL DE NAVARRA	20	0,69%
Zaragoza	56	1,93%	Navarra	20	0,69%
CANARIAS	187	6,44%	COMUNITAT VALENCIANA	324	11,16%
Las Palmas	48	1,65%	Alicante/Alacant	131	4,51%
Santa Cruz de Tenerife	139	4,79%	Castellón/Castelló	31	1,07%
CANTABRIA	44	1,52%	Valencia/València	162	5,58%
Cantabria	44	1,52%	EXTREMADURA	42	1,45%
CASTILLA Y LEÓN	90	3,10%	Badajoz	24	0,83%
Ávila	4	0,14%	Cáceres	18	0,62%
Burgos	14	0,48%	GALICIA	72	2,48%
León	16	0,55%	A Coruña	10	0,34%
Palencia	3	0,10%	Lugo	19	0,65%
Salamanca	22	0,76%	Ourense	4	0,14%
Segovia	7	0,24%	Pontevedra	39	1,34%
Soria	1	0,03%	ILLES BALEARS	153	5,27%
Valladolid	16	0,55%	Illes Balears	153	5,27%
Zamora	7	0,24%	LA RIOJA	7	0,24%
CASTILLA-LA MANCHA	65	2,24%	La Rioja	7	0,24%
Albacete	16	0,55%	PAÍS VASCO	125	4,31%
Ciudad Real	21	0,72%	Araba/Álava	11	0,38%
Cuenca	0	0,00%	Bizkaia	51	1,76%
Guadalajara	14	0,48%	Gipuzkoa	63	2,17%
Toledo	14	0,48%	PRINCIPADO DE ASTURIAS	27	0,93%
			Asturias	27	0,93%
			REGIÓN DE MURCIA	70	2,41%
			Murcia	70	2,41%
			ESPAÑA	2.902	100,00%

INFORME SEMANAL DE EMPRENDIMIENTO SOCIETARIO MERCANTIL EN ESPAÑA

Sábado, 27 de mayo de 2023

Año 1. Número 21

SEMANA DEL 22 AL 26 DE MAYO DE 2023

CAPITAL SOCIAL SUSCRITO POR LAS SOCIEDADES MERCANTILES QUE HAN PUBLICADO SU INSCRIPCIÓN EN EL BORME EN ESPAÑA ESTA SEMANA POR CCAA

RANK	CCAA	CAPITAL SOCIAL	%
1	ANDALUCÍA	27.357.645,48	25,78%
2	PAÍS VASCO	24.068.945,00	22,68%
3	COMUNIDAD DE MADRID	17.444.909,20	16,44%
4	CATALUÑA	12.826.101,10	12,08%
5	CASTILLA Y LEÓN	6.572.102,00	6,19%
6	COMUNITAT VALENCIANA	6.070.273,00	5,72%
7	REGIÓN DE MURCIA	3.167.176,00	2,98%
8	EXTREMADURA	2.060.237,64	1,94%
9	CANARIAS	1.656.716,00	1,56%
10	GALICIA	1.075.054,43	1,01%
11	ILLES BALEARS	1.010.405,90	0,95%
12	ARAGÓN	784.625,34	0,74%
13	CANTABRIA	633.421,00	0,60%
14	COMUNIDAD FORAL DE NAVARRA	551.815,00	0,52%
15	CASTILLA-LA MANCHA	415.367,00	0,39%
16	PRINCIPADO DE ASTURIAS	387.413,00	0,37%
17	LA RIOJA	46.000,00	0,04%
18	CIUDAD AUTÓNOMA DE CEUTA	9.000,00	0,01%
19	CIUDAD AUTÓNOMA DE MELILLA	-	0,00%
	ESPAÑA	106.137.207,09	100,00%

INFORME SEMANAL DE EMPRENDIMIENTO SOCIETARIO MERCANTIL EN ESPAÑA

Sábado, 27 de mayo de 2023

Año 1. Número 21

SEMANA DEL 22 AL 26 DE MAYO DE 2023

CAPITAL SOCIAL SUSCRITO POR LAS SOCIEDADES MERCANTILES QUE HAN PUBLICADO SU INSCRIPCIÓN EN EL BORNE EN ESPAÑA ESTA SEMANA POR PROVINCIAS

RANK	PROVINCIA	CAPITAL SOCIAL	%	RANK	PROVINCIA	CAPITAL SOCIAL	%
1	MADRID	17.444.909,20	16,44%	27	ASTURIAS	387.413,00	0,37%
2	MÁLAGA	11.962.470,48	11,27%	28	BADAJOS	297.364,00	0,28%
3	ARABA/ÁLAVA	11.836.130,00	11,15%	29	CASTELLÓN/ CASTELLÓ	233.611,00	0,22%
4	BARCELONA	10.921.180,10	10,29%	30	PONTEVEDRA	227.356,00	0,21%
5	GIPUZKOA	9.112.738,00	8,59%	31	CIUDAD REAL	226.550,00	0,21%
6	CÓRDOBA	6.213.141,00	5,85%	32	LLEIDA	156.500,00	0,15%
7	SALAMANCA	4.878.694,00	4,60%	33	JAÉN	143.226,00	0,13%
8	SEVILLA	4.146.632,00	3,91%	34	HUELVA	143.096,00	0,13%
9	VALENCIA/ VALÈNCIA	3.772.130,00	3,55%	35	BURGOS	129.202,00	0,12%
10	CÁDIZ	3.733.055,00	3,52%	36	A CORUÑA	116.722,68	0,11%
11	MURCIA	3.167.176,00	2,98%	37	PALENCIA	99.000,00	0,09%
12	BIZKAIA	3.120.077,00	2,94%	38	VALLADOLID	89.645,00	0,08%
13	ALICANTE/ ALACANT	2.064.532,00	1,95%	39	LEÓN	78.450,00	0,07%
14	CÁCERES	1.762.873,64	1,66%	40	SORIA	74.000,00	0,07%
15	SANTA CRUZ DE TENERIFE	1.232.998,00	1,16%	41	ALBACETE	73.400,00	0,07%
16	SEGOVIA	1.185.010,00	1,12%	42	OURENSE	69.000,00	0,07%
17	TARRAGONA	1.147.011,00	1,08%	43	TOLEDO	58.517,00	0,06%
18	ILLES BALEARS	1.010.405,90	0,95%	44	GUADALAJARA	56.900,00	0,05%
19	ZARAGOZA	734.625,34	0,69%	45	HUESCA	50.000,00	0,05%
20	LUGO	661.975,75	0,62%	46	LA RIOJA	46.000,00	0,04%
21	CANTABRIA	633.421,00	0,60%	47	ZAMORA	27.000,00	0,03%
22	GIRONA	601.410,00	0,57%	48	ÁVILA	11.101,00	0,01%
23	NAVARRA	551.815,00	0,52%	49	CEUTA	9.000,00	0,01%
24	GRANADA	511.014,00	0,48%	50	CUENCA	-	0,00%
25	ALMERÍA	505.011,00	0,48%	51	MELILLA	-	0,00%
26	LAS PALMAS	423.718,00	0,40%	52	TERUEL	-	0,00%
					ESPAÑA	106.137.207,09	100,00%

INFORME SEMANAL DE EMPREDIMIENTO SOCIETARIO MERCANTIL EN ESPAÑA

Sábado, 27 de mayo de 2023

Año 1. Número 21

ACUMULADO HASTA EL 26 DE MAYO

ACUMULADO EN 2023

DISTRIBUCIÓN PROVINCIAL DE SOCIEDADES MERCANTILES QUE HAN PUBLICADO SU INSCRIPCIÓN EN EL BORME HASTA EL 26 DE MAYO DE 2023

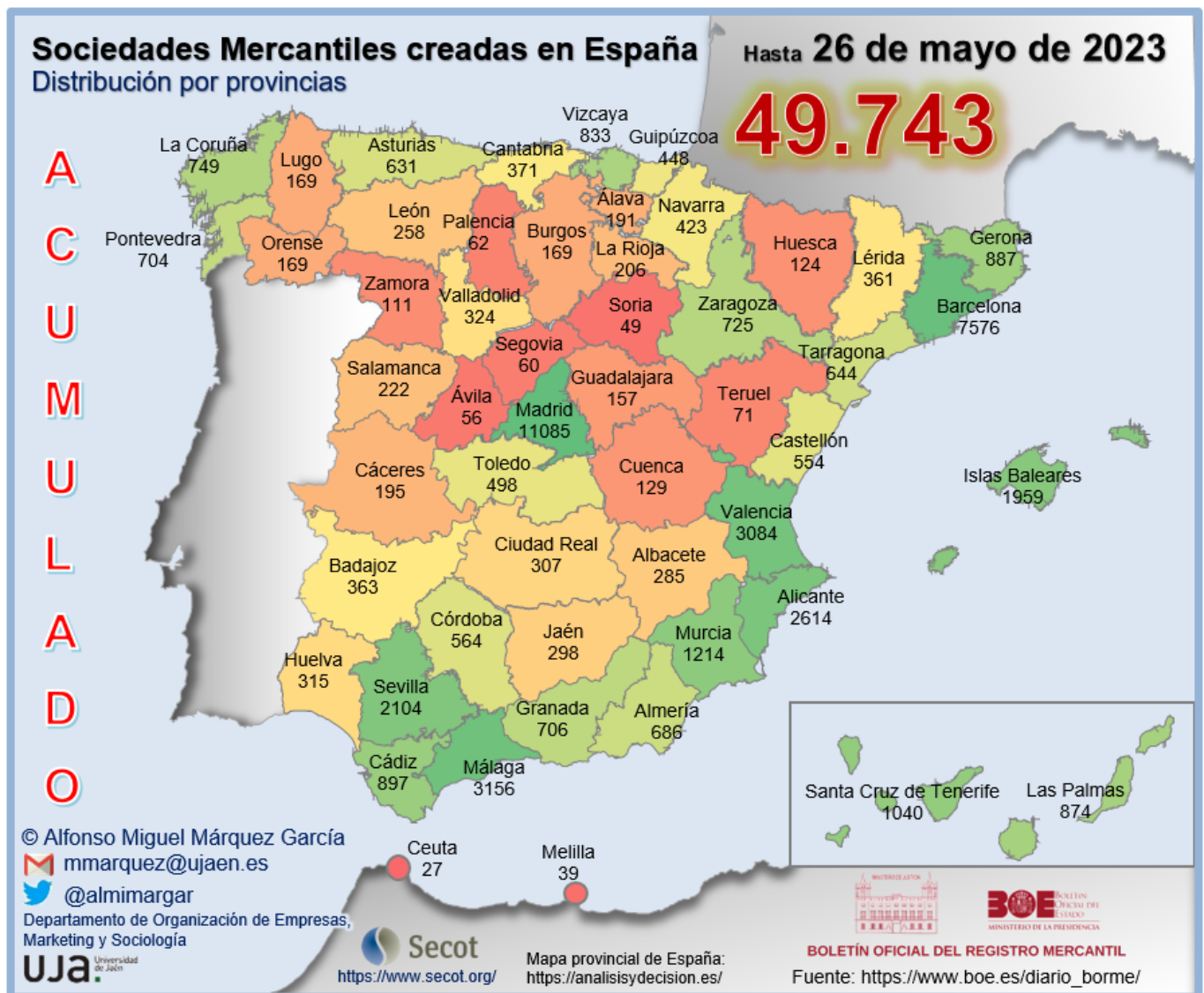

INFORME SEMANAL DE EMPRENDIMIENTO SOCIETARIO MERCANTIL EN ESPAÑA

Sábado, 27 de mayo de 2023

Año 1. Número 21

ACUMULADO HASTA EL 26 DE MAYO

RANKING PROVINCIAL DE SOCIEDADES MERCANTILES QUE HAN PUBLICADO SU INSCRIPCIÓN EN EL BORME EN ESPAÑA HASTA EL 26 DE MAYO DE 2023

Rank	Provincia	N	%
1	Madrid	11.085	22,47%
2	Barcelona	7.576	15,35%
3	Málaga	3.156	6,24%
4	Valencia/València	3.084	6,21%
5	Alicante/Alacant	2.614	5,30%
6	Sevilla	2.104	4,25%
7	Illes Balears	1.959	3,86%
8	Murcia	1.214	2,44%
9	Santa Cruz de Tenerife	1.040	1,92%
10	Cádiz	897	1,79%
11	Girona	887	1,76%
12	Las Palmas	874	1,76%
13	Bizkaia	833	1,67%
14	A Coruña	749	1,58%
15	Zaragoza	725	1,43%
16	Granada	706	1,42%
17	Pontevedra	704	1,41%
18	Almería	686	1,41%
19	Tarragona	644	1,30%
20	Asturias	631	1,29%
21	Córdoba	564	1,14%
22	Castellón/Castelló	554	1,12%
23	Toledo	498	1,03%
24	Gipuzkoa	448	0,86%
25	Navarra	423	0,82%
26	Cantabria	371	0,73%

Rank	Provincia	N	%
27	Badajoz	363	0,72%
28	Lleida	361	0,70%
29	Valladolid	324	0,66%
30	Huelva	315	0,65%
31	Ciudad Real	307	0,61%
32	Jaén	298	0,58%
33	Albacete	285	0,57%
34	León	258	0,52%
35	Salamanca	222	0,43%
36	La Rioja	206	0,42%
37	Cáceres	195	0,38%
38	Araba/Álava	191	0,38%
39	Burgos	169	0,35%
40	Lugo	169	0,33%
41	Ourense	169	0,32%
42	Guadalajara	157	0,31%
43	Cuenca	129	0,28%
44	Huesca	124	0,26%
45	Zamora	111	0,22%
46	Teruel	71	0,15%
47	Palencia	62	0,13%
48	Segovia	60	0,11%
49	Ávila	56	0,11%
50	Soria	49	0,10%
51	Melilla	39	0,08%
52	Ceuta	27	0,05%
	España	49.743	100,00%

INFORME SEMANAL DE EMPRENDIMIENTO SOCIETARIO MERCANTIL EN ESPAÑA

Sábado, 27 de mayo de 2023

Año 1. Número 21

ACUMULADO HASTA EL 26 DE MAYO RANKING POR COMUNIDADES AUTÓNOMAS DE SOCIEDADES MERCANTILES QUE HAN PUBLICADO SU INSCRIPCIÓN EN EL BORME EN ESPAÑA HASTA EL 26 DE MAYO DE 2023

Rank	COMUNIDAD AUTÓNOMA	N	%
1	COMUNIDAD DE MADRID	11.085	22,28%
2	CATALUÑA	9.468	19,03%
3	ANDALUCÍA	8.726	17,54%
4	COMUNITAT VALENCIANA	6.252	12,57%
5	ILLES BALEARS	1.959	3,94%
6	CANARIAS	1.914	3,85%
7	GALICIA	1.791	3,60%
8	PAÍS VASCO	1.472	2,96%
9	CASTILLA-LA MANCHA	1.376	2,77%
10	CASTILLA Y LEÓN	1.311	2,64%
11	REGIÓN DE MURCIA	1.214	2,44%
12	ARAGÓN	920	1,85%
13	PRINCIPADO DE ASTURIAS	631	1,27%
14	EXTREMADURA	558	1,12%
15	COMUNIDAD FORAL DE NAVARRA	423	0,85%
16	CANTABRIA	371	0,75%
17	LA RIOJA	206	0,41%
18	CIUDAD AUTÓNOMA DE MELILLA	39	0,08%
19	CIUDAD AUTÓNOMA DE CEUTA	27	0,05%
	ESPAÑA	49.743	100,00%

INFORME SEMANAL DE EMPRENDIMIENTO SOCIETARIO MERCANTIL EN ESPAÑA

Sábado, 27 de mayo de 2023

Año 1. Número 21

ACUMULADO HASTA EL 26 DE MAYO

SOCIEDADES MERCANTILES QUE HAN PUBLICADO SU INSCRIPCIÓN EN EL BORNE HASTA EL 26 DE MAYO DE 2023 POR CCAA Y PROVINCIAS

ANDALUCÍA	8.726	17,54%	CATALUÑA	9.468	19,03%
Almería	686	1,38%	Barcelona	7.576	15,23%
Cádiz	897	1,80%	Girona	887	1,78%
Córdoba	564	1,13%	Lleida	361	0,73%
Granada	706	1,42%	Tarragona	644	1,29%
Huelva	315	0,63%	CIUDAD AUTÓNOMA DE CEUTA	27	0,05%
Jaén	298	0,60%	Ceuta	27	0,05%
Málaga	3.156	6,34%	CIUDAD AUTÓNOMA DE MELILLA	39	0,08%
Sevilla	2.104	4,23%	Melilla	39	0,08%
ARAGÓN	920	1,85%	COMUNIDAD DE MADRID	11.085	22,28%
Huesca	124	0,25%	Madrid	11.085	22,28%
Teruel	71	0,14%	COMUNIDAD FORAL DE NAVARRA	423	0,85%
Zaragoza	725	1,46%	Navarra	423	0,85%
CANARIAS	1.914	3,85%	COMUNITAT VALENCIANA	6.252	12,57%
Las Palmas	874	1,76%	Alicante/Alacant	2.614	5,26%
Santa Cruz de Tenerife	1.040	2,09%	Castellón/Castelló	554	1,11%
CANTABRIA	371	0,75%	Valencia/València	3.084	6,20%
Cantabria	371	0,75%	EXTREMADURA	558	1,12%
CASTILLA Y LEÓN	1.311	2,64%	Badajoz	363	0,73%
Ávila	56	0,11%	Cáceres	195	0,39%
Burgos	169	0,34%	GALICIA	1.791	3,60%
León	258	0,52%	A Coruña	749	1,51%
Palencia	62	0,12%	Lugo	169	0,34%
Salamanca	222	0,45%	Ourense	169	0,34%
Segovia	60	0,12%	Pontevedra	704	1,42%
Soria	49	0,10%	ILLES BALEARS	1.959	3,94%
Valladolid	324	0,65%	Illes Balears	1.959	3,94%
Zamora	111	0,22%	LA RIOJA	206	0,41%
CASTILLA-LA MANCHA	1.376	2,77%	La Rioja	206	0,41%
Albacete	285	0,57%	PAÍS VASCO	1.472	2,96%
Ciudad Real	307	0,62%	Araba/Álava	191	0,38%
Cuenca	129	0,26%	Bizkaia	833	1,67%
Guadalajara	157	0,32%	Gipuzkoa	448	0,90%
Toledo	498	1,00%	PRINCIPADO DE ASTURIAS	631	1,27%
			Asturias	631	1,27%
			REGIÓN DE MURCIA	1.214	2,44%
			Murcia	1.214	2,44%
			ESPAÑA	49.743	100,00%

INFORME SEMANAL DE EMPRENDIMIENTO SOCIETARIO MERCANTIL EN ESPAÑA

Sábado, 27 de mayo de 2023

Año 1. Número 21

ACUMULADO HASTA EL 26 DE MAYO

CAPITAL SOCIAL SUSCRITO POR LAS SOCIEDADES MERCANTILES
QUE HAN PUBLICADO SU INSCRIPCIÓN EN EL BORME EN ESPAÑA
HASTA EL 26 DE MAYO DE 2023 POR CCAA

RANK	CCAA	CAPITAL SOCIAL	%
1	COMUNIDAD DE MADRID	498.576.652,19	24,31%
2	CATALUÑA	370.324.124,44	18,05%
3	ANDALUCÍA	366.639.468,39	17,88%
4	COMUNITAT VALENCIANA	221.621.718,58	10,80%
5	PAÍS VASCO	117.631.525,47	5,74%
6	CASTILLA Y LEÓN	81.759.986,80	3,99%
7	GALICIA	79.433.945,90	3,87%
8	CANARIAS	74.571.796,82	3,64%
9	ILLES BALEARS	51.927.294,30	2,53%
10	REGIÓN DE MURCIA	38.581.269,54	1,88%
11	ARAGÓN	33.547.510,34	1,64%
12	CASTILLA-LA MANCHA	28.426.490,30	1,39%
13	EXTREMADURA	26.143.968,64	1,27%
14	PRINCIPADO DE ASTURIAS	24.132.935,34	1,18%
15	COMUNIDAD FORAL DE NAVARRA	13.639.278,00	0,66%
16	LA RIOJA	13.321.143,00	0,65%
17	CANTABRIA	5.702.122,00	0,28%
18	CIUDAD AUTÓNOMA DE CEUTA	4.528.692,00	0,22%
19	CIUDAD AUTÓNOMA DE MELILLA	594.100,00	0,03%
	ESPAÑA	2.051.104.022,05	100,00%

INFORME SEMANAL DE EMPRENDIMIENTO SOCIETARIO MERCANTIL EN ESPAÑA

Sábado, 27 de mayo de 2023

Año 1. Número 21

ACUMULADO HASTA EL 26 DE MAYO

CAPITAL SOCIAL SUSCRITO POR LAS SOCIEDADES MERCANTILES QUE HAN PUBLICADO SU INSCRIPCIÓN EN EL BORME EN ESPAÑA HASTA EL 26 DE MAYO DE 2023 POR PROVINCIAS

RANK	PROVINCIA	CAPITAL SOCIAL	%	RANK	PROVINCIA	CAPITAL SOCIAL	%
1	MADRID	498.576.652,19	24,31%	26	VALLADOLID	15.285.794,00	0,75%
2	BARCELONA	289.812.473,11	14,13%	27	BADAJOS	14.761.580,00	0,72%
3	VALENCIA/ VALÈNCIA	115.825.097,08	5,65%	28	ALMERÍA	13.652.608,00	0,67%
4	MÁLAGA	114.541.127,28	5,58%	29	NAVARRA	13.639.278,00	0,66%
5	SEVILLA	101.469.146,13	4,95%	30	TARRAGONA	13.613.541,06	0,66%
6	ALICANTE/ ALACANT	75.998.142,93	3,71%	31	LA RIOJA	13.321.143,00	0,65%
7	ILLES BALEARS	51.927.294,30	2,53%	32	LUGO	12.892.460,05	0,63%
8	GIPUZKOA	50.896.284,47	2,48%	33	CIUDAD REAL	12.454.437,28	0,61%
9	BIZKAIA	49.684.289,00	2,42%	34	CÁCERES	11.382.388,64	0,55%
10	CÁDIZ	48.725.384,06	2,38%	35	HUELVA	10.013.818,00	0,49%
11	GIRONA	48.330.740,27	2,36%	36	TERUEL	7.821.031,00	0,38%
12	CÓRDOBA	44.323.762,00	2,16%	37	OURENSE	7.557.342,19	0,37%
13	LAS PALMAS	44.057.818,26	2,15%	38	JAÉN	6.651.553,92	0,32%
14	MURCIA	38.581.269,54	1,88%	39	TOLEDO	5.869.990,32	0,29%
15	PONTEVEDRA	32.620.157,19	1,59%	40	LEÓN	5.843.453,56	0,28%
16	SALAMANCA	31.452.888,10	1,53%	41	CANTABRIA	5.702.122,00	0,28%
17	SANTA CRUZ DE TENERIFE	30.513.978,56	1,49%	42	ALBACETE	5.691.618,70	0,28%
18	CASTELLÓN/ CASTELLÓ	29.798.478,57	1,45%	43	CEUTA	4.528.692,00	0,22%
19	GRANADA	27.262.069,00	1,33%	44	PALENCIA	4.407.722,00	0,21%
20	A CORUÑA	26.363.986,47	1,29%	45	HUESCA	4.370.486,00	0,21%
21	ASTURIAS	24.132.935,34	1,18%	46	BURGOS	2.801.054,60	0,14%
22	ZARAGOZA	21.355.993,34	1,04%	47	ZAMORA	2.488.926,30	0,12%
23	LLEIDA	18.567.370,00	0,91%	48	SORIA	2.433.251,00	0,12%
24	ARABA/ÁLAVA	17.050.952,00	0,83%	49	CUENCA	2.290.798,00	0,11%
25	SEGOVIA	15.900.931,24	0,78%	50	GUADALAJARA	2.119.646,00	0,10%
				51	ÁVILA	1.145.966,00	0,06%
				52	MELILLA	594.100,00	0,03%
					ESPAÑA	2.051.104.022,05	100,00%

INFORME SEMANAL DE EMPRENDIMIENTO SOCIETARIO MERCANTIL EN ESPAÑA

Sábado, 27 de mayo de 2023

Año 1. Número 21

El Informe Semanal de Emprendimiento Societario Mercantil en España surge de las actividades del Grupo de Investigación UJA “Dirección y Organización para la Competitividad” (SEJ 232) de la Universidad de Jaén y de la Delegación de SECOT en Jaén con la intención de *promover el emprendimiento a través de la difusión semanal de los datos de creación de sociedades mercantiles* publicados en el Boletín Oficial del Registro Mercantil (BORME).

El Informe Semanal de Emprendimiento Societario Mercantil en España *presenta de forma gráfica y sencilla los datos semanales y acumulados de creación de sociedades mercantiles* publicados en el BORME hasta la fecha, *desagregados a nivel autonómico y provincial*.

El Informe Semanal de Emprendimiento Societario Mercantil en España pretende ser una *herramienta útil para la difusión de la actividad emprendedora societaria en España, en cada Comunidad Autónoma y en cada provincia*.

La publicación semanal en un formato fácil de interpretar de la creación de sociedades mercantiles desarrollada en España y desagregada a nivel autonómico y provincial, ofrece a los medios de comunicación y a los responsables de las actividades de promoción del emprendimiento una oportunidad de *conocer en tiempo real la actividad emprendedora societaria en España, en su Comunidad Autónoma y en su provincia, y su evolución, comparada también con el resto de territorios*.

Los datos aquí ofrecidos no tienen carácter oficial, aunque proceden de una fuente oficial, el Boletín Oficial del Registro Mercantil (https://www.boe.es/diario_borme/). El Registro Mercantil publica datos mensuales de acuerdo a la fecha de inscripción de las empresas. La fecha de publicación en el BORME es siempre posterior, por lo que pueden existir discrepancias dado que en este trabajo se analiza la información publicada diariamente, agregada de forma semanal.

Se permite la utilización de los datos, tablas y gráficos citando la procedencia de los mismos. Puede citarlo así:

Márquez-García, Alfonso Miguel (2023). *Informe Semanal de Emprendimiento Societario Mercantil en España*, 1(21): 1-14.