

Informe Semanal de Emprendimiento Societario Mercantil en España



Nº 42

16 al 20 de octubre de 2023

INFORME SEMANAL DE EMPRENDIMIENTO SOCIETARIO MERCANTIL EN ESPAÑA

Sábado, 21 de octubre de 2023

Año 1. Número 42

SEMANA DEL 16 AL 20 DE OCTUBRE DE 2023

RESUMEN NACIONAL DE SOCIEDADES MERCANTILES QUE HAN PUBLICADO SU INSCRIPCIÓN EN EL BORME EN ESPAÑA



SEMANTAL

BORME
Boletín Oficial del
Registro Mercantil



1.951 Sociedades Mercantiles publicadas esta semana en España

MAYOR NÚMERO DE INSCRIPCIONES ESTA SEMANA

PROVINCIAS

	MADRID	468
	BARCELONA	311
	SEVILLA	142

COMUNIDADES AUTÓNOMAS

	COMUNIDAD DE MADRID	468
	CATALUÑA	395
	ANDALUCÍA	387

ACUMULADO EN 2023

Sociedades Mercantiles publicadas en el BORME en España
en 2023 hasta hoy



89.301

MAYOR NÚMERO DE INSCRIPCIONES EN 2023 HASTA HOY

PROVINCIAS

	MADRID	20.252
	BARCELONA	13.828
	MÁLAGA	5.721

COMUNIDADES AUTÓNOMAS

	COMUNIDAD DE MADRID	20.252
	CATALUÑA	17.124
	ANDALUCÍA	15.708

INFORME SEMANAL DE EMPRENDIMIENTO SOCIETARIO MERCANTIL EN ESPAÑA

Sábado, 21 de octubre de 2023

Año 1. Número 42

SEMANA DEL 16 AL 20 DE OCTUBRE DE 2023

DISTRIBUCIÓN PROVINCIAL DE SOCIEDADES MERCANTILES QUE HAN PUBLICADO SU INSCRIPCIÓN EN EL BORME ESTA SEMANA

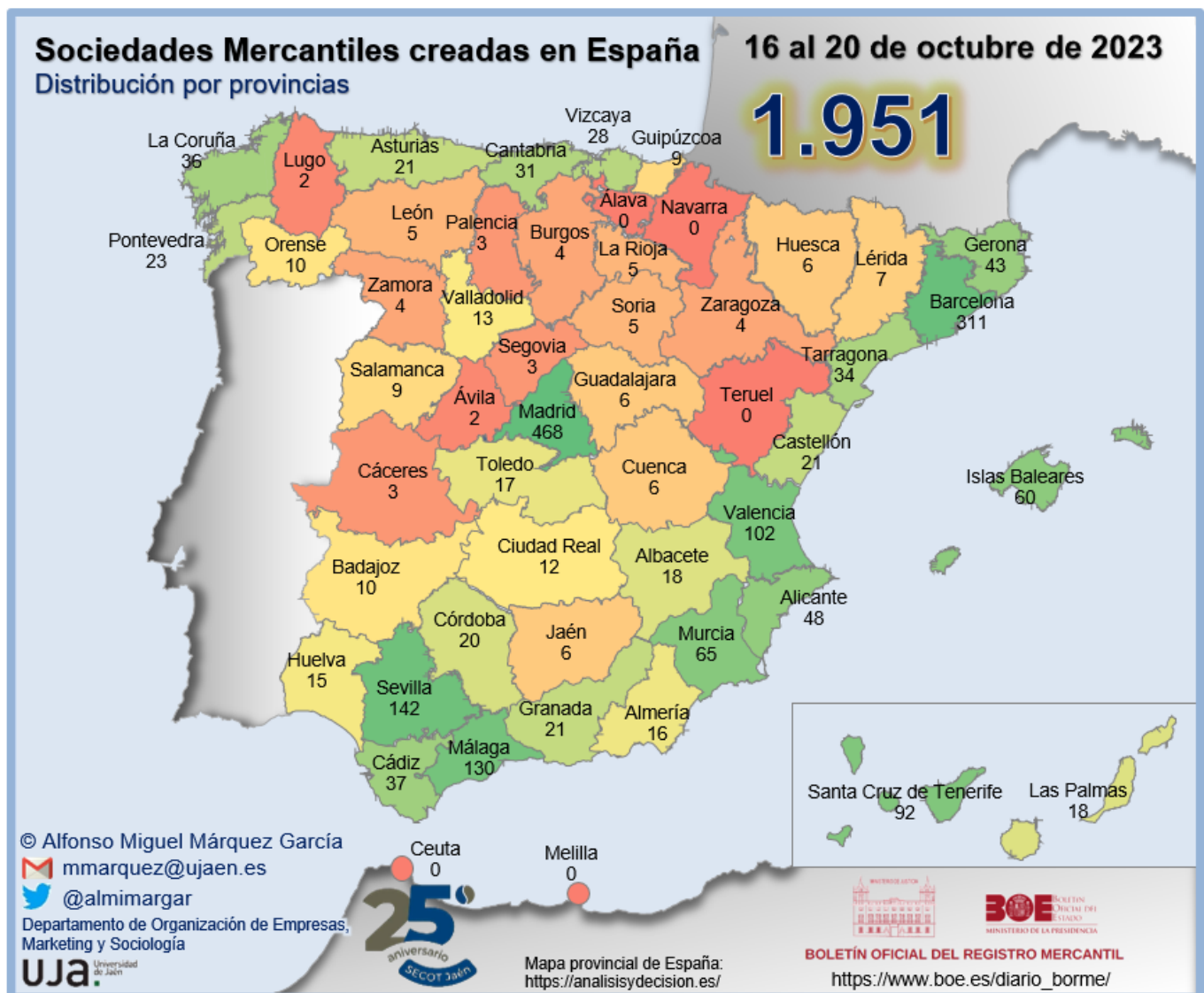

INFORME SEMANAL DE EMPRENDIMIENTO SOCIETARIO MERCANTIL EN ESPAÑA

Sábado, 21 de octubre de 2023

Año 1. Número 42

SEMANA DEL 16 AL 20 DE OCTUBRE DE 2023

RANKING PROVINCIAL DE SOCIEDADES MERCANTILES QUE HAN PUBLICADO SU INSCRIPCIÓN EN EL BORNE EN ESPAÑA ESTA SEMANA

Rank	Provincia	N	%	% Acum.
1	Madrid	468	23,99%	23,99%
2	Barcelona	311	15,94%	39,93%
3	Sevilla	142	7,28%	47,21%
4	Málaga	130	6,66%	53,87%
5	Valencia/ València	102	5,23%	59,10%
6	Santa Cruz de Tenerife	92	4,72%	63,81%
7	Murcia	65	3,33%	67,15%
8	Illes Balears	60	3,08%	70,22%
9	Alicante/ Alacant	48	2,46%	72,68%
10	Girona	43	2,20%	74,88%
11	Cádiz	37	1,90%	76,78%
12	A Coruña	36	1,85%	78,63%
13	Tarragona	34	1,74%	80,37%
14	Cantabria	31	1,59%	81,96%
15	Bizkaia	28	1,44%	83,39%
16	Pontevedra	23	1,18%	84,57%
17	Asturias	21	1,08%	85,65%
18	Castellón/ Castelló	21	1,08%	86,72%
19	Granada	21	1,08%	87,80%
20	Córdoba	20	1,03%	88,83%
21	Albacete	18	0,92%	89,75%
22	Las Palmas	18	0,92%	90,67%
23	Toledo	17	0,87%	91,54%
24	Almería	16	0,82%	92,36%
25	Huelva	15	0,77%	93,13%

Rank	Provincia	N	%	% Acum.
26	Valladolid	13	0,67%	93,80%
27	Ciudad Real	12	0,62%	94,41%
28	Badajoz	10	0,51%	94,93%
29	Ourense	10	0,51%	95,44%
30	Gipuzkoa	9	0,46%	95,90%
31	Salamanca	9	0,46%	96,36%
32	Lleida	7	0,36%	96,72%
33	Cuenca	6	0,31%	97,03%
34	Guadalajara	6	0,31%	97,33%
35	Huesca	6	0,31%	97,64%
36	Jaén	6	0,31%	97,95%
37	La Rioja	5	0,26%	98,21%
38	León	5	0,26%	98,46%
39	Soria	5	0,26%	98,72%
40	Burgos	4	0,21%	98,92%
41	Zamora	4	0,21%	99,13%
42	Zaragoza	4	0,21%	99,33%
43	Cáceres	3	0,15%	99,49%
44	Palencia	3	0,15%	99,64%
45	Segovia	3	0,15%	99,79%
46	Ávila	2	0,10%	99,90%
47	Lugo	2	0,10%	100,00%
48	Araba/Álava	-	0,00%	100,00%
49	Ceuta	-	0,00%	100,00%
50	Melilla	-	0,00%	100,00%
51	Navarra	-	0,00%	100,00%
52	Teruel	-	0,00%	100,00%
	España	1.951	100,00%	

© Alfonso Miguel Márquez García. mmarquez@ujaen.es [@almimargar](https://twitter.com/almimargar)

Departamento de Organización de Empresas, Marketing y Sociología. Universidad de Jaén

Grupo de Investigación UJA "Dirección y Organización para la Competitividad" (SEJ 232)

SECOT. Delegación de Jaén

Depósito Legal: J 300 - 2023

INFORME SEMANAL DE EMPRENDIMIENTO SOCIETARIO MERCANTIL EN ESPAÑA

Sábado, 21 de octubre de 2023

Año 1. Número 42

SEMANA DEL 16 AL 20 DE OCTUBRE DE 2023

RANKING POR COMUNIDADES AUTÓNOMAS DE SOCIEDADES MERCANTILES QUE HAN PUBLICADO SU INSCRIPCIÓN EN EL BORME EN ESPAÑA ESTA SEMANA

Rank	COMUNIDAD AUTÓNOMA	N	%	% ACUMULADO
1	COMUNIDAD DE MADRID	468	23,99%	23,99%
2	CATALUÑA	395	20,25%	44,23%
3	ANDALUCÍA	387	19,84%	64,07%
4	COMUNITAT VALENCIANA	171	8,76%	72,83%
5	CANARIAS	110	5,64%	78,47%
6	GALICIA	71	3,64%	82,11%
7	REGIÓN DE MURCIA	65	3,33%	85,44%
8	ILLES BALEARS	60	3,08%	88,52%
9	CASTILLA-LA MANCHA	59	3,02%	91,54%
10	CASTILLA Y LEÓN	48	2,46%	94,00%
11	PAÍS VASCO	37	1,90%	95,90%
12	CANTABRIA	31	1,59%	97,49%
13	PRINCIPADO DE ASTURIAS	21	1,08%	98,56%
14	EXTREMADURA	13	0,67%	99,23%
15	ARAGÓN	10	0,51%	99,74%
16	LA RIOJA	5	0,26%	100,00%
17	CIUDAD AUTÓNOMA DE CEUTA	-	0,00%	100,00%
18	CIUDAD AUTÓNOMA DE MELILLA	-	0,00%	100,00%
19	COMUNIDAD FORAL DE NAVARRA	-	0,00%	100,00%
	ESPAÑA	1.951	100,00%	

INFORME SEMANAL DE EMPRENDIMIENTO SOCIETARIO MERCANTIL EN ESPAÑA

Sábado, 21 de octubre de 2023

Año 1. Número 42

SEMANA DEL 16 AL 20 DE OCTUBRE DE 2023

SOCIEDADES MERCANTILES QUE HAN PUBLICADO SU INSCRIPCIÓN EN EL BORNE EN ESPAÑA ESTA SEMANA POR CCAA Y PROVINCIAS

ANDALUCÍA	387	19,84%	CATALUÑA	395	20,25%
Almería	16	0,82%	Barcelona	311	15,94%
Cádiz	37	1,90%	Girona	43	2,20%
Córdoba	20	1,03%	Lleida	7	0,36%
Granada	21	1,08%	Tarragona	34	1,74%
Huelva	15	0,77%	CIUDAD AUTÓNOMA DE CEUTA	-	0,00%
Jaén	6	0,31%	Ceuta	-	0,00%
Málaga	130	6,66%	CIUDAD AUTÓNOMA DE MELILLA	-	0,00%
Sevilla	142	7,28%	Melilla	-	0,00%
ARAGÓN	10	0,51%	COMUNIDAD DE MADRID	468	23,99%
Huesca	6	0,31%	Madrid	468	23,99%
Teruel	-	0,00%	COMUNIDAD FORAL DE NAVARRA	-	0,00%
Zaragoza	4	0,21%	Navarra	-	0,00%
CANARIAS	110	5,64%	COMUNITAT VALENCIANA	171	8,76%
Las Palmas	18	0,92%	Alicante/Alacant	48	2,46%
Santa Cruz de Tenerife	92	4,72%	Castellón/Castelló	21	1,08%
CANTABRIA	31	1,59%	Valencia/València	102	5,23%
Cantabria	31	1,59%	EXTREMADURA	13	0,67%
CASTILLA Y LEÓN	48	2,46%	Badajoz	10	0,51%
Ávila	2	0,10%	Cáceres	3	0,15%
Burgos	4	0,21%	GALICIA	71	3,64%
León	5	0,26%	A Coruña	36	1,85%
Palencia	3	0,15%	Lugo	2	0,10%
Salamanca	9	0,46%	Ourense	10	0,51%
Segovia	3	0,15%	Pontevedra	23	1,18%
Soria	5	0,26%	ILLES BALEARS	60	3,08%
Valladolid	13	0,67%	Illes Balears	60	3,08%
Zamora	4	0,21%	LA RIOJA	5	0,26%
CASTILLA-LA MANCHA	59	3,02%	La Rioja	5	0,26%
Albacete	18	0,92%	PAÍS VASCO	37	1,90%
Ciudad Real	12	0,62%	Araba/Álava	-	0,00%
Cuenca	6	0,31%	Bizkaia	28	1,44%
Guadalajara	6	0,31%	Gipuzkoa	9	0,46%
Toledo	17	0,87%	PRINCIPADO DE ASTURIAS	21	1,08%
			Asturias	21	1,08%
			REGIÓN DE MURCIA	65	3,33%
			Murcia	65	3,33%
			ESPAÑA	1.951	100,00%

© Alfonso Miguel Márquez García. mmarquez@ujaen.es [@almimargar](https://twitter.com/almimargar)

Departamento de Organización de Empresas, Marketing y Sociología. Universidad de Jaén

Grupo de Investigación UJA "Dirección y Organización para la Competitividad" (SEJ 232)

SECOT. Delegación de Jaén

Depósito Legal: J 300 - 2023

INFORME SEMANAL DE EMPRENDIMIENTO SOCIETARIO MERCANTIL EN ESPAÑA

Sábado, 21 de octubre de 2023

Año 1. Número 42

SEMANA DEL 16 AL 20 DE OCTUBRE DE 2023

CAPITAL SOCIAL SUSCRITO POR LAS SOCIEDADES MERCANTILES QUE HAN PUBLICADO SU INSCRIPCIÓN EN EL BORME EN ESPAÑA ESTA SEMANA POR CCAA

RANK	CCAA	CAPITAL SOCIAL	%	% ACUM.
1	CATALUÑA	15.229.671,61	22,57%	22,57%
2	ANDALUCÍA	14.873.983,60	22,05%	44,62%
3	COMUNIDAD DE MADRID	11.924.013,60	17,67%	62,29%
4	CANARIAS	11.219.484,00	16,63%	78,92%
5	ILLES BALEARS	3.705.918,00	5,49%	84,41%
6	CASTILLA-LA MANCHA	2.562.256,00	3,80%	88,21%
7	EXTREMADURA	2.062.510,00	3,06%	91,27%
8	ARAGÓN	1.459.350,00	2,16%	93,43%
9	COMUNITAT VALENCIANA	1.064.572,00	1,58%	95,01%
10	REGIÓN DE MURCIA	1.042.209,00	1,54%	96,55%
11	CASTILLA Y LEÓN	749.945,00	1,11%	97,66%
12	PAÍS VASCO	676.411,06	1,00%	98,67%
13	PRINCIPADO DE ASTURIAS	421.300,00	0,62%	99,29%
14	GALICIA	370.400,00	0,55%	99,84%
15	CANTABRIA	93.116,00	0,14%	99,98%
16	LA RIOJA	15.000,00	0,02%	100,00%
17	CIUDAD AUTÓNOMA DE CEUTA	-	0,00%	100,00%
18	CIUDAD AUTÓNOMA DE MELILLA	-	0,00%	100,00%
19	COMUNIDAD FORAL DE NAVARRA	-	0,00%	100,00%
	ESPAÑA	67.470.139,87	100,00%	

INFORME SEMANAL DE EMPRENDIMIENTO SOCIETARIO MERCANTIL EN ESPAÑA

Sábado, 21 de octubre de 2023

Año 1. Número 42

SEMANA DEL 16 AL 20 DE OCTUBRE DE 2023

CAPITAL SOCIAL SUSCRITO POR LAS SOCIEDADES MERCANTILES QUE HAN PUBLICADO SU INSCRIPCIÓN EN EL BORME EN ESPAÑA ESTA SEMANA POR PROVINCIAS

RANº	PROVINCIA	CAPITAL SOCIAL	%	% ACUM.	RANº	PROVINCIA	CAPITAL SOCIAL	%	% ACUM.
1	BARCELONA	13.372.084,61	19,82%	19,82%	26	BIZKAIA	168.405,06	0,25%	98,38%
2	MADRID	11.924.013,60	17,67%	37,49%	27	VALLADOLID	164.275,00	0,24%	98,63%
3	SANTA CRUZ DE TENERIFE	11.034.433,00	16,35%	53,85%	28	ZAMORA	120.000,00	0,18%	98,80%
4	SEVILLA	8.805.360,00	13,05%	66,90%	29	GRANADA	110.010,00	0,16%	98,97%
5	ILLES BALEARS	3.705.918,00	5,49%	72,39%	30	ALMERÍA	105.857,00	0,16%	99,12%
6	MÁLAGA	3.218.935,60	4,77%	77,16%	31	SALAMANCA	94.310,00	0,14%	99,26%
7	TOLEDO	2.297.706,00	3,41%	80,57%	32	CANTABRIA	93.116,00	0,14%	99,40%
8	CÁCERES	2.023.410,00	3,00%	83,57%	33	PONTEVEDRA	63.173,00	0,09%	99,50%
9	TARRAGONA	1.487.740,00	2,21%	85,77%	34	LLEIDA	49.101,00	0,07%	99,57%
10	HUESCA	1.438.000,00	2,13%	87,90%	35	BADAJOS	39.100,00	0,06%	99,63%
11	CÁDIZ	1.061.801,00	1,57%	89,48%	36	CIUDAD REAL	37.400,00	0,06%	99,68%
12	MURCIA	1.042.209,00	1,54%	91,02%	37	GUADALAJARA	34.000,00	0,05%	99,73%
13	VALENCIA/ VALÈNCIA	654.549,00	0,97%	91,99%	38	PALENCIA	30.100,00	0,04%	99,78%
14	CÓRDOBA	592.420,00	0,88%	92,87%	39	OURENSE	30.010,00	0,04%	99,82%
15	JAÉN	530.000,00	0,79%	93,65%	40	BURGOS	27.000,00	0,04%	99,86%
16	GIPUZKOA	508.006,00	0,75%	94,41%	41	ZARAGOZA	21.350,00	0,03%	99,89%
17	HUELVA	449.600,00	0,67%	95,07%	42	CUENCA	18.000,00	0,03%	99,92%
18	ASTURIAS	421.300,00	0,62%	95,70%	43	SORIA	15.200,00	0,02%	99,94%
19	GIRONA	320.746,00	0,48%	96,17%	44	LA RIOJA	15.000,00	0,02%	99,96%
20	LEÓN	284.010,00	0,42%	96,59%	45	SEGOVIA	9.050,00	0,01%	99,98%
21	A CORUÑA	268.217,00	0,40%	96,99%	46	LUGO	9.000,00	0,01%	99,99%
22	ALICANTE/ ALACANT	232.222,00	0,34%	97,34%	47	ÁVILA	6.000,00	0,01%	100,00%
23	LAS PALMAS	185.051,00	0,27%	97,61%	48	ARABA/ÁLAVA	-	0,00%	100,00%
24	CASTELLÓN/ CASTELLÓ	177.801,00	0,26%	97,87%	49	CEUTA	-	0,00%	100,00%
25	ALBACETE	175.150,00	0,26%	98,13%	50	MELILLA	-	0,00%	100,00%
					51	NAVARRA	-	0,00%	100,00%
					52	TERUEL	-	0,00%	100,00%
						ESPAÑA	67.470.139,87	100,00%	

© Alfonso Miguel Márquez García. mmarquez@ujaen.es [@almimargar](https://twitter.com/almimargar)

Departamento de Organización de Empresas, Marketing y Sociología. Universidad de Jaén

Grupo de Investigación UJA "Dirección y Organización para la Competitividad" (SEJ 232)

SECOT. Delegación de Jaén

Depósito Legal: J 300 - 2023

INFORME SEMANAL DE EMPRENDIMIENTO SOCIETARIO MERCANTIL EN ESPAÑA

Sábado, 21 de octubre de 2023

Año 1. Número 42

ACUMULADO HASTA EL 20 DE OCTUBRE

ACUMULADO EN 2023

DISTRIBUCIÓN PROVINCIAL DE SOCIEDADES MERCANTILES QUE HAN PUBLICADO SU INSCRIPCIÓN EN EL BORME HASTA EL 20 DE OCTUBRE DE 2023

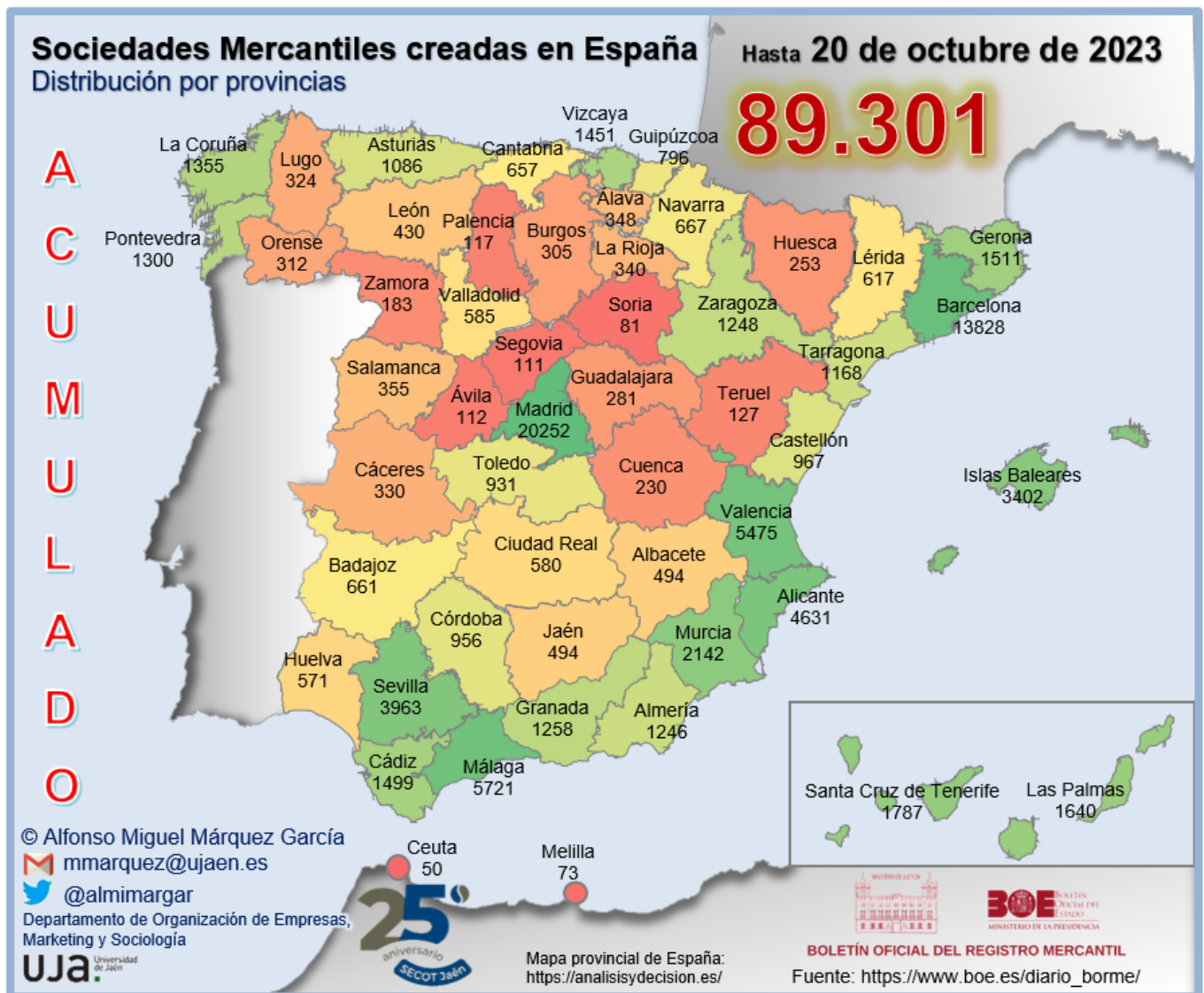

INFORME SEMANAL DE EMPREDIMIENTO SOCIETARIO MERCANTIL EN ESPAÑA

Sábado, 21 de octubre de 2023

Año 1. Número 42

ACUMULADO HASTA EL 20 DE OCTUBRE

RANKING PROVINCIAL DE SOCIEDADES MERCANTILES QUE HAN PUBLICADO SU INSCRIPCIÓN EN EL BORME EN ESPAÑA HASTA EL 20 DE OCTUBRE DE 2023

Rank	Provincia	N	%	% Acum.
1	Madrid	20.252	22,68%	22,68%
2	Barcelona	13.828	15,48%	38,16%
3	Málaga	5.721	6,41%	44,57%
4	Valencia/ València	5.475	6,13%	50,70%
5	Alicante/ Alacant	4.631	5,19%	55,89%
6	Sevilla	3.963	4,44%	60,32%
7	Illes Balears	3.402	3,81%	64,13%
8	Murcia	2.142	2,40%	66,53%
9	Santa Cruz de Tenerife	1.787	2,00%	68,53%
10	Las Palmas	1.640	1,84%	70,37%
11	Girona	1.511	1,69%	72,06%
12	Cádiz	1.499	1,68%	73,74%
13	Bizkaia	1.451	1,62%	75,37%
14	A Coruña	1.355	1,52%	76,88%
15	Pontevedra	1.300	1,46%	78,34%
16	Granada	1.258	1,41%	79,75%
17	Zaragoza	1.248	1,40%	81,14%
18	Almería	1.246	1,40%	82,54%
19	Tarragona	1.168	1,31%	83,85%
20	Asturias	1.086	1,22%	85,06%
21	Castellón/ Castelló	967	1,08%	86,15%
22	Córdoba	956	1,07%	87,22%
23	Toledo	931	1,04%	88,26%
24	Gipuzkoa	796	0,89%	89,15%
25	Navarra	667	0,75%	89,90%

Rank	Provincia	N	%	% Acum.
26	Badajoz	661	0,74%	90,64%
27	Cantabria	657	0,74%	91,37%
28	Lleida	617	0,69%	92,07%
29	Valladolid	585	0,66%	92,72%
30	Ciudad Real	580	0,65%	93,37%
31	Huelva	571	0,64%	94,01%
32	Albacete	494	0,55%	94,56%
33	Jaén	494	0,55%	95,12%
34	León	430	0,48%	95,60%
35	Salamanca	355	0,40%	95,99%
36	Araba/Álava	348	0,39%	96,38%
37	La Rioja	340	0,38%	96,76%
38	Cáceres	330	0,37%	97,13%
39	Lugo	324	0,36%	97,50%
40	Ourense	312	0,35%	97,85%
41	Burgos	305	0,34%	98,19%
42	Guadalajara	281	0,31%	98,50%
43	Huesca	253	0,28%	98,79%
44	Cuenca	230	0,26%	99,04%
45	Zamora	183	0,20%	99,25%
46	Teruel	127	0,14%	99,39%
47	Palencia	117	0,13%	99,52%
48	Ávila	112	0,13%	99,65%
49	Segovia	111	0,12%	99,77%
50	Soria	81	0,09%	99,86%
51	Melilla	73	0,08%	99,94%
52	Ceuta	50	0,06%	100,00%
	España	89.301	100,00%	

© Alfonso Miguel Márquez García. mmarquez@ujaen.es [@almimargar](https://twitter.com/almimargar)

Departamento de Organización de Empresas, Marketing y Sociología. Universidad de Jaén

Grupo de Investigación UJA "Dirección y Organización para la Competitividad" (SEJ 232)

SECOT. Delegación de Jaén

Depósito Legal: J 300 - 2023

INFORME SEMANAL DE EMPRENDIMIENTO SOCIETARIO MERCANTIL EN ESPAÑA

Sábado, 21 de octubre de 2023

Año 1. Número 42

ACUMULADO HASTA EL 20 DE OCTUBRE RANKING POR COMUNIDADES AUTÓNOMAS DE SOCIEDADES MERCANTILES QUE HAN PUBLICADO SU INSCRIPCIÓN EN EL BORME EN ESPAÑA HASTA EL 20 DE OCTUBRE DE 2023

Rank	COMUNIDAD AUTÓNOMA	N	%	% ACUMULADO
1	COMUNIDAD DE MADRID	20.252	22,68%	22,68%
2	CATALUÑA	17.124	19,18%	41,85%
3	ANDALUCÍA	15.708	17,59%	59,44%
4	COMUNITAT VALENCIANA	11.073	12,40%	71,84%
5	CANARIAS	3.427	3,84%	75,68%
6	ILLES BALEARS	3.402	3,81%	79,49%
7	GALICIA	3.291	3,69%	83,18%
8	PAÍS VASCO	2.595	2,91%	86,08%
9	CASTILLA-LA MANCHA	2.516	2,82%	88,90%
10	CASTILLA Y LEÓN	2.279	2,55%	91,45%
11	REGIÓN DE MURCIA	2.142	2,40%	93,85%
12	ARAGÓN	1.628	1,82%	95,67%
13	PRINCIPADO DE ASTURIAS	1.086	1,22%	96,89%
14	EXTREMADURA	991	1,11%	98,00%
15	COMUNIDAD FORAL DE NAVARRA	667	0,75%	98,75%
16	CANTABRIA	657	0,74%	99,48%
17	LA RIOJA	340	0,38%	99,86%
18	CIUDAD AUTÓNOMA DE MELILLA	73	0,08%	99,94%
19	CIUDAD AUTÓNOMA DE CEUTA	50	0,06%	100,00%
	ESPAÑA	89.301	100,00%	

INFORME SEMANAL DE EMPRENDIMIENTO SOCIETARIO MERCANTIL EN ESPAÑA

Sábado, 21 de octubre de 2023

Año 1. Número 42

ACUMULADO HASTA EL 20 DE OCTUBRE

SOCIEDADES MERCANTILES QUE HAN PUBLICADO SU INSCRIPCIÓN EN EL BORME HASTA EL 20 DE OCTUBRE DE 2023 POR CCAA Y PROVINCIAS

ANDALUCÍA	15.708	17,59%	CATALUÑA	17.124	19,18%
Almería	1.246	1,40%	Barcelona	13.828	15,48%
Cádiz	1.499	1,68%	Girona	1.511	1,69%
Córdoba	956	1,07%	Lleida	617	0,69%
Granada	1.258	1,41%	Tarragona	1.168	1,31%
Huelva	571	0,64%	CIUDAD AUTÓNOMA DE CEUTA	50	0,06%
Jaén	494	0,55%	Ceuta	50	0,06%
Málaga	5.721	6,41%	CIUDAD AUTÓNOMA DE MELILLA	73	0,08%
Sevilla	3.963	4,44%	Melilla	73	0,08%
ARAGÓN	1.628	1,82%	COMUNIDAD DE MADRID	20.252	22,68%
Huesca	253	0,28%	Madrid	20.252	22,68%
Teruel	127	0,14%	COMUNIDAD FORAL DE NAVARRA	667	0,75%
Zaragoza	1.248	1,40%	Navarra	667	0,75%
CANARIAS	3.427	3,84%	COMUNITAT VALENCIANA	11.073	12,40%
Las Palmas	1.640	1,84%	Alicante/Alacant	4.631	5,19%
Santa Cruz de Tenerife	1.787	2,00%	Castellón/Castelló	967	1,08%
CANTABRIA	657	0,74%	Valencia/València	5.475	6,13%
Cantabria	657	0,74%	EXTREMADURA	991	1,11%
CASTILLA Y LEÓN	2.279	2,55%	Badajoz	661	0,74%
Ávila	112	0,13%	Cáceres	330	0,37%
Burgos	305	0,34%	GALICIA	3.291	3,69%
León	430	0,48%	A Coruña	1.355	1,52%
Palencia	117	0,13%	Lugo	324	0,36%
Salamanca	355	0,40%	Ourense	312	0,35%
Segovia	111	0,12%	Pontevedra	1.300	1,46%
Soria	81	0,09%	ILLES BALEARS	3.402	3,81%
Valladolid	585	0,66%	Illes Balears	3.402	3,81%
Zamora	183	0,20%	LA RIOJA	340	0,38%
CASTILLA-LA MANCHA	2.516	2,82%	La Rioja	340	0,38%
Albacete	494	0,55%	PAÍS VASCO	2.595	2,91%
Ciudad Real	580	0,65%	Araba/Álava	348	0,39%
Cuenca	230	0,26%	Bizkaia	1.451	1,62%
Guadalajara	281	0,31%	Gipuzkoa	796	0,89%
Toledo	931	1,04%	PRINCIPADO DE ASTURIAS	1.086	1,22%
			Asturias	1.086	1,22%
			REGIÓN DE MURCIA	2.142	2,40%
			Murcia	2.142	2,40%
			ESPAÑA	89.301	100,00%

© Alfonso Miguel Márquez García. mmarquez@ujaen.es [@almimargar](https://twitter.com/almimargar)

Departamento de Organización de Empresas, Marketing y Sociología. Universidad de Jaén

Grupo de Investigación UJA "Dirección y Organización para la Competitividad" (SEJ 232)

SECOT. Delegación de Jaén

Depósito Legal: J 300 - 2023

INFORME SEMANAL DE EMPRENDIMIENTO SOCIETARIO MERCANTIL EN ESPAÑA

Sábado, 21 de octubre de 2023

Año 1. Número 42

ACUMULADO HASTA EL 20 DE OCTUBRE

MEDIA SEMANAL PROVINCIAL DE SOCIEDADES MERCANTILES QUE HAN PUBLICADO SU INSCRIPCIÓN EN EL BORME HASTA EL 20 DE OCTUBRE

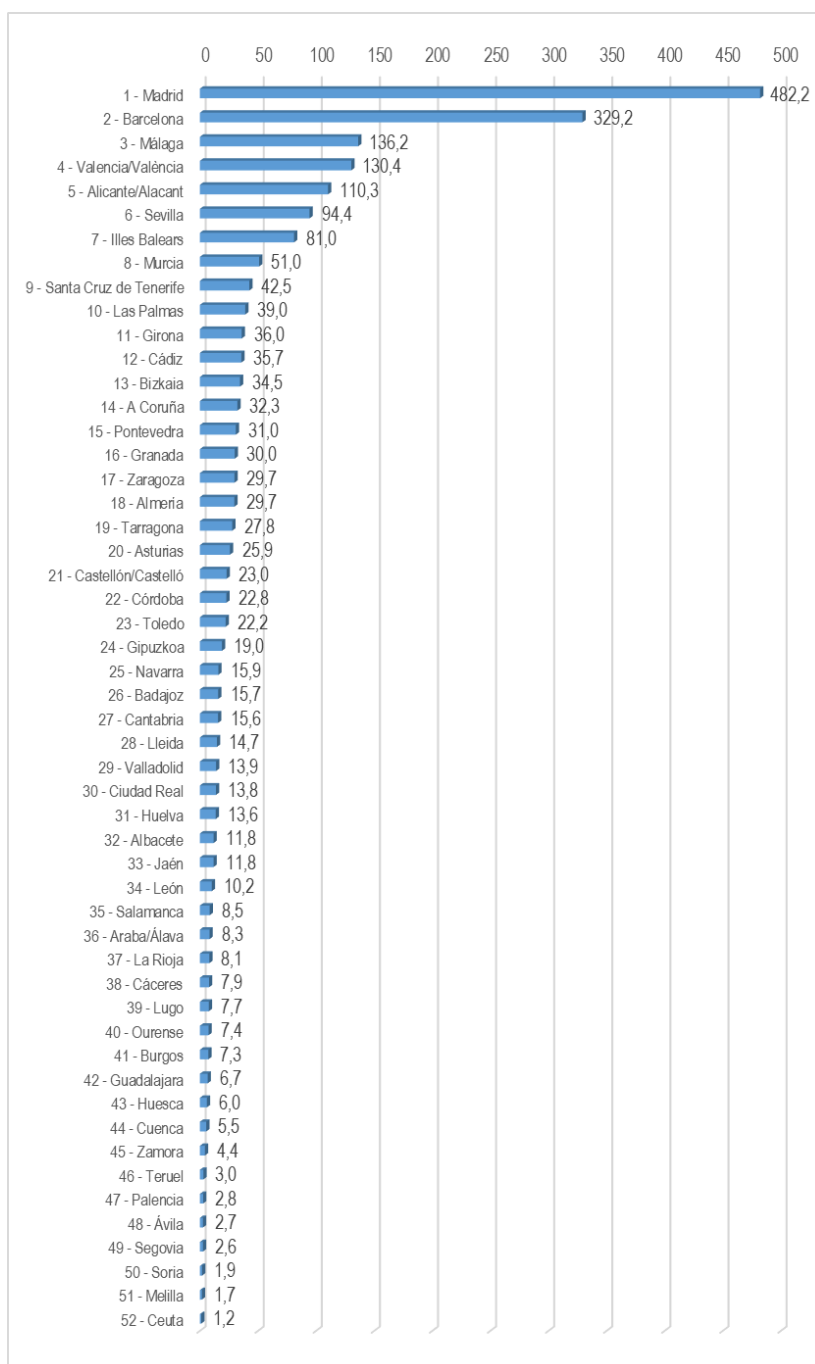

INFORME SEMANAL DE EMPRENDIMIENTO SOCIETARIO MERCANTIL EN ESPAÑA

Sábado, 21 de octubre de 2023

Año 1. Número 42

ACUMULADO HASTA EL 20 DE OCTUBRE

MEDIA SEMANAL POR CCAA DE SOCIEDADES MERCANTILES QUE HAN PUBLICADO SU INSCRIPCIÓN EN EL BORME HASTA EL 20 DE OCTUBRE

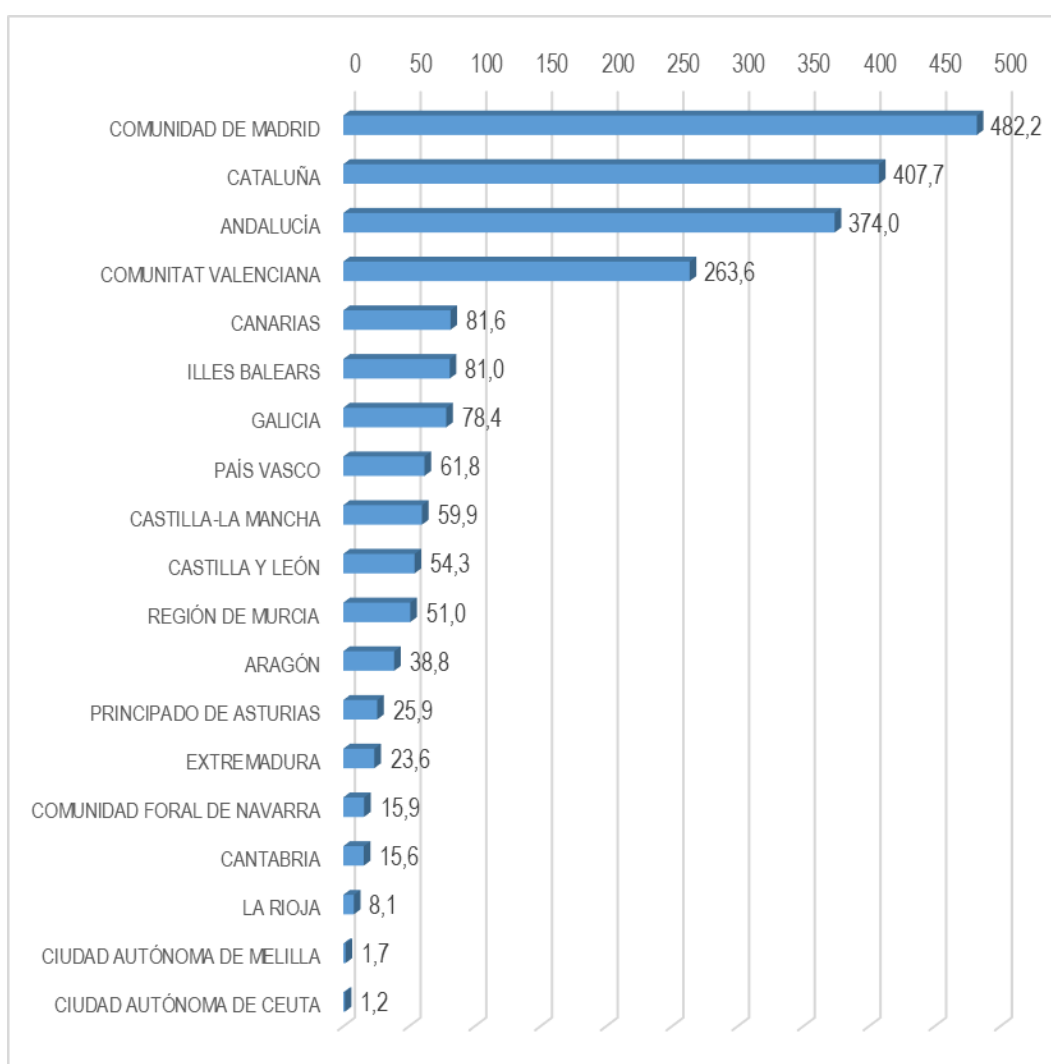

INFORME SEMANAL DE EMPRESARIADO SOCIETARIO MERCANTIL EN ESPAÑA

Sábado, 21 de octubre de 2023

Año 1. Número 42

ACUMULADO HASTA EL 20 DE OCTUBRE

CAPITAL SOCIAL SUSCRITO POR LAS SOCIEDADES MERCANTILES
QUE HAN PUBLICADO SU INSCRIPCIÓN EN EL BORNE EN ESPAÑA
HASTA EL 20 DE OCTUBRE DE 2023 POR CCAA

RANK	CCAA	CAPITAL SOCIAL	%	% ACUM.
1	COMUNITAT VALENCIANA	1.632.408.987,76	33,02%	33,02%
2	COMUNIDAD DE MADRID	954.618.394,56	19,31%	52,33%
3	CATALUÑA	703.579.585,95	14,23%	66,57%
4	ANDALUCÍA	631.335.715,65	12,77%	79,34%
5	PAÍS VASCO	173.975.879,85	3,52%	82,86%
6	GALICIA	139.504.842,18	2,82%	85,68%
7	CASTILLA Y LEÓN	135.716.079,88	2,75%	88,42%
8	CANARIAS	102.106.277,20	2,07%	90,49%
9	ILLES BALEARS	92.263.933,95	1,87%	92,36%
10	CASTILLA-LA MANCHA	82.239.080,28	1,66%	94,02%
11	REGIÓN DE MURCIA	77.896.334,44	1,58%	95,60%
12	EXTREMADURA	65.862.967,64	1,33%	96,93%
13	ARAGÓN	56.148.261,49	1,14%	98,06%
14	PRINCIPADO DE ASTURIAS	37.824.052,34	0,77%	98,83%
15	COMUNIDAD FORAL DE NAVARRA	25.962.627,00	0,53%	99,35%
16	LA RIOJA	14.578.866,00	0,29%	99,65%
17	CANTABRIA	9.209.068,00	0,19%	99,84%
18	CIUDAD AUTÓNOMA DE CEUTA	4.796.532,06	0,10%	99,93%
19	CIUDAD AUTÓNOMA DE MELILLA	3.356.591,00	0,07%	100,00%
	ESPAÑA	4.943.384.077,23	100,00%	

INFORME SEMANAL DE EMPRENDIMIENTO SOCIETARIO MERCANTIL EN ESPAÑA

Sábado, 21 de octubre de 2023

Año 1. Número 42

ACUMULADO HASTA EL 20 DE OCTUBRE

CAPITAL SOCIAL SUSCRITO POR LAS SOCIEDADES MERCANTILES QUE
HAN PUBLICADO SU INSCRIPCIÓN EN EL BORME EN ESPAÑA
HASTA EL 20 DE OCTUBRE DE 2023 POR PROVINCIAS

RANK	PROVINCIA	CAPITAL SOCIAL	%	% ACUM	RANK	PROVINCIA	CAPITAL SOCIAL	%	% ACUM
1	VALENCIA/ VALÈNCIA	1.463.711.182,77	29,61%	29,61%	25	SEGOVIA	33.698.553,24	0,68%	92,20%
2	MADRID	954.618.394,56	19,31%	48,92%	26	ARABA/ÁLAVA	30.943.661,00	0,63%	92,82%
3	BARCELONA	568.627.912,71	11,50%	60,42%	27	ALMERÍA	28.289.220,55	0,57%	93,40%
4	MÁLAGA	228.678.748,88	4,63%	65,05%	28	TOLEDO	27.762.012,12	0,56%	93,96%
5	SEVILLA	164.603.457,34	3,33%	68,38%	29	NAVARRA	25.962.627,00	0,53%	94,48%
6	ALICANTE/ ALACANT	130.666.434,85	2,64%	71,02%	30	LLEIDA	22.951.941,72	0,46%	94,95%
7	ILLES BALEARS	92.263.933,95	1,87%	72,89%	31	CÁCERES	20.961.243,64	0,42%	95,37%
8	MURCIA	77.896.334,44	1,58%	74,46%	32	HUELVA	20.692.500,00	0,42%	95,79%
9	BIZKAIA	74.417.930,32	1,51%	75,97%	33	VALLADOLID	19.068.600,90	0,39%	96,18%
10	GIRONA	73.834.030,47	1,49%	77,46%	34	CIUDAD REAL	18.238.800,46	0,37%	96,54%
11	GIPUZKOA	68.614.288,53	1,39%	78,85%	35	ALBACETE	17.004.087,70	0,34%	96,89%
12	CÁDIZ	67.678.570,06	1,37%	80,22%	36	LUGO	15.487.034,05	0,31%	97,20%
13	CÓRDOBA	66.236.036,80	1,34%	81,56%	37	CUENCA	15.321.910,00	0,31%	97,51%
14	A CORUÑA	63.089.862,56	1,28%	82,84%	38	LA RIOJA	14.578.866,00	0,29%	97,81%
15	LAS PALMAS	51.248.073,85	1,04%	83,87%	39	TERUEL	14.510.321,00	0,29%	98,10%
16	SANTA CRUZ DE TENERIFE	50.858.203,35	1,03%	84,90%	40	OURENSE	13.916.076,19	0,28%	98,38%
17	PONTEVEDRA	47.011.869,38	0,95%	85,85%	41	LEÓN	13.751.232,56	0,28%	98,66%
18	BADAJOZ	44.901.724,00	0,91%	86,76%	42	JAÉN	12.748.001,92	0,26%	98,92%
19	SALAMANCA	44.188.938,10	0,89%	87,66%	43	BURGOS	11.477.471,78	0,23%	99,15%
20	GRANADA	42.409.180,10	0,86%	88,51%	44	CANTABRIA	9.209.068,00	0,19%	99,34%
21	TARRAGONA	38.165.701,05	0,77%	89,29%	45	HUESCA	7.209.278,00	0,15%	99,48%
22	CASTELLÓN/ CASTELLÓ	38.031.370,14	0,77%	90,05%	46	PALENCIA	5.458.852,00	0,11%	99,59%
23	ASTURIAS	37.824.052,34	0,77%	90,82%	47	CEUTA	4.796.532,06	0,10%	99,69%
24	ZARAGOZA	34.428.662,49	0,70%	91,52%	48	GUADALAJARA	3.912.270,00	0,08%	99,77%
					49	MELILLA	3.356.591,00	0,07%	99,84%
					50	ZAMORA	3.352.361,30	0,07%	99,90%
					51	SORIA	3.010.125,00	0,06%	99,97%
					52	ÁVILA	1.709.945,00	0,03%	100,00%
						ESPAÑA	4.943.384.077,23	100,00%	

© Alfonso Miguel Márquez García. mmarquez@ujaen.es [@almimargar](https://twitter.com/almimargar)

Departamento de Organización de Empresas, Marketing y Sociología. Universidad de Jaén

Grupo de Investigación UJA "Dirección y Organización para la Competitividad" (SEJ 232)

SECOT. Delegación de Jaén

Depósito Legal: J 300 - 2023

INFORME SEMANAL DE EMPRENDIMIENTO SOCIETARIO MERCANTIL EN ESPAÑA

Sábado, 21 de octubre de 2023

Año 1. Número 42

El Informe Semanal de Emprendimiento Societario Mercantil en España surge de las actividades del Grupo de Investigación UJA “Dirección y Organización para la Competitividad” (SEJ 232) de la Universidad de Jaén y de la Delegación de SECOT en Jaén con la intención de *promover el emprendimiento a través de la difusión semanal de los datos de creación de sociedades mercantiles* publicados en el Boletín Oficial del Registro Mercantil (BORME).

El Informe Semanal de Emprendimiento Societario Mercantil en España *presenta de forma gráfica y sencilla los datos semanales y acumulados de creación de sociedades mercantiles* publicados en el BORME hasta la fecha, *desagregados a nivel autonómico y provincial*.

El Informe Semanal de Emprendimiento Societario Mercantil en España pretende ser una *herramienta útil para la difusión de la actividad emprendedora societaria en España, en cada Comunidad Autónoma y en cada provincia*.

La publicación semanal en un formato fácil de interpretar de la creación de sociedades mercantiles desarrollada en España y desagregada a nivel autonómico y provincial, ofrece a los medios de comunicación y a los responsables de las actividades de promoción del emprendimiento una oportunidad de *conocer en tiempo real la actividad emprendedora societaria en España, en su Comunidad Autónoma y en su provincia, y su evolución, comparada también con el resto de territorios*.

Los datos aquí ofrecidos no tienen carácter oficial, aunque proceden de una fuente oficial, el Boletín Oficial del Registro Mercantil (https://www.boe.es/diario_borme/). El Registro Mercantil publica datos mensuales de acuerdo a la fecha de inscripción de las empresas. La fecha de publicación en el BORME es siempre posterior, por lo que pueden existir discrepancias dado que en este trabajo se analiza la información publicada diariamente, agregada de forma semanal.

Se permite la utilización de los datos, tablas y gráficos citando la procedencia de los mismos. Puede citarlo así:

Márquez-García, Alfonso Miguel (2023). *Informe Semanal de Emprendimiento Societario Mercantil en España*, 1(42), 16-20 octubre: 1-16.