

Informe Semanal de Emprendimiento Societario Mercantil en España



Año 2

Nº 43

21 al 25 de octubre de 2024

ISSN: 3020-6499

INFORME SEMANAL DE EMPRENDIMIENTO SOCIETARIO MERCANTIL EN ESPAÑA

Sábado, 26 de octubre de 2024

Año 2. Número 43

SEMANA DEL 21 AL 25 DE OCTUBRE DE 2024

RESUMEN NACIONAL DE SOCIEDADES MERCANTILES QUE HAN PUBLICADO SU INSCRIPCIÓN EN EL BORME EN ESPAÑA



SEMANAL

BORME
Boletín Oficial del
Registro Mercantil

2.323 Sociedades Mercantiles publicadas esta semana en España

MAYOR NÚMERO DE INSCRIPCIONES ESTA SEMANA

PROVINCIAS		
1	MADRID	623
2	BARCELONA	332
3	MÁLAGA	153

COMUNIDADES AUTÓNOMAS		
1	COMUNIDAD DE MADRID	623
2	CATALUÑA	435
3	ANDALUCÍA	405

ACUMULADO EN 2024

Sociedades Mercantiles publicadas en el BORME en España
en 2024 hasta hoy

97.870

MAYOR NÚMERO DE INSCRIPCIONES EN 2024 HASTA HOY

PROVINCIAS		
1	MADRID	22.212
2	BARCELONA	15.252
3	MÁLAGA	6.077

COMUNIDADES AUTÓNOMAS		
1	COMUNIDAD DE MADRID	22.212
2	CATALUÑA	19.044
3	ANDALUCÍA	16.509

© Alfonso Miguel Márquez García. mmarquez@ujaen.es [@almimargar](https://twitter.com/almimargar)

Departamento de Organización de Empresas, Marketing y Sociología. Universidad de Jaén

Grupo de Investigación UJA "Dirección y Organización para la Competitividad" (SEJ 232). SECOT. Delegación de Jaén

Depósito Legal: J 300 – 2023. ISSN: 3020-6499

Disponible en Repositorio Institucional de Producción Científica de la Universidad de Jaén: <https://ruja.ujaen.es/handle/10953/617>

Disponible en <https://ammarquezgarcia.wixsite.com/mmarquez/informe-semanal-sociedades-espana>

INFORME SEMANAL DE EMPRENDIMIENTO SOCIETARIO MERCANTIL EN ESPAÑA

Sábado, 26 de octubre de 2024

Año 2. Número 43

SEMANA DEL 21 AL 25 DE OCTUBRE DE 2024

DISTRIBUCIÓN PROVINCIAL DE SOCIEDADES MERCANTILES QUE HAN PUBLICADO SU INSCRIPCIÓN EN EL BORME ESTA SEMANA

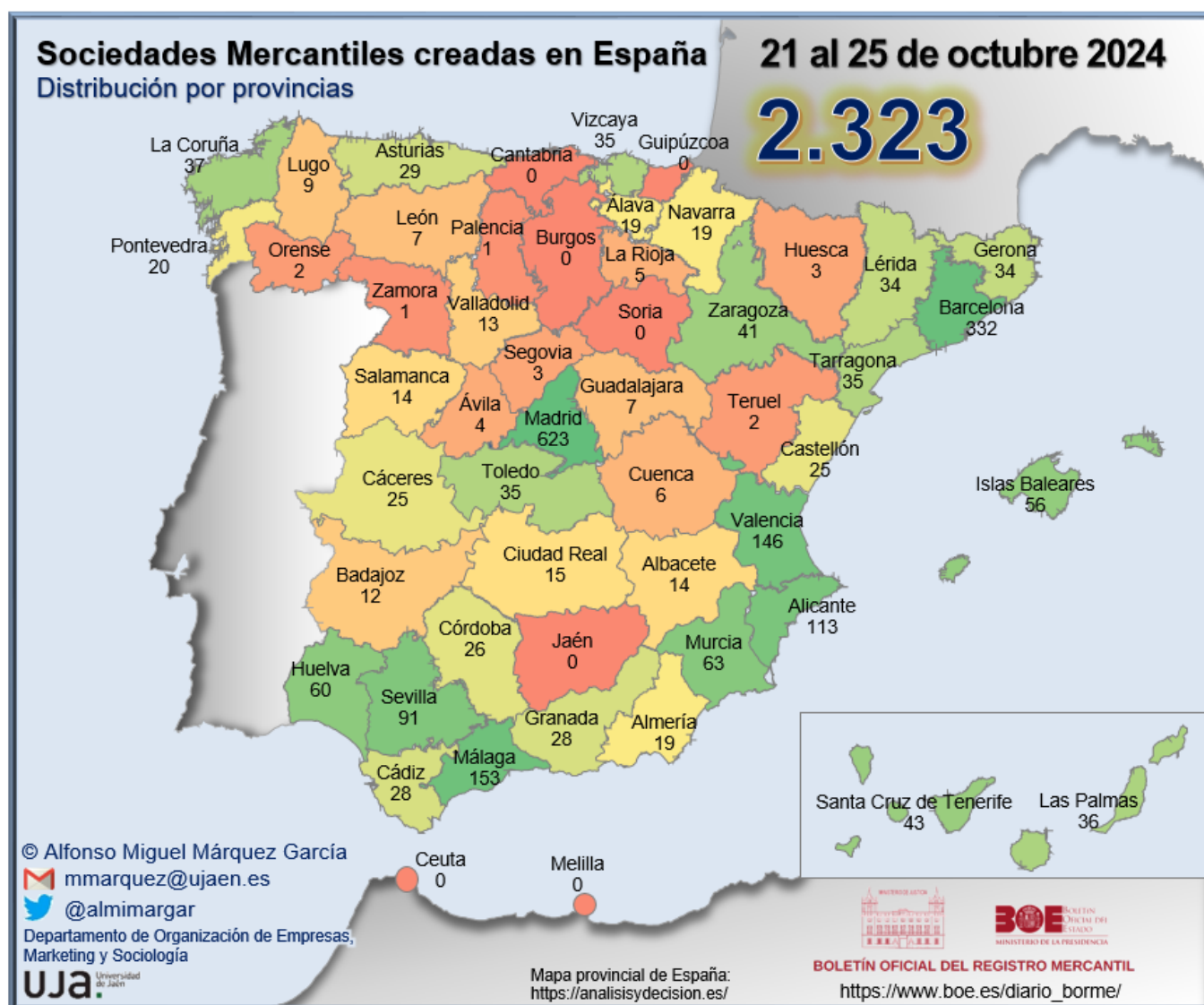

INFORME SEMANAL DE EMPRENDIMIENTO SOCIETARIO MERCANTIL EN ESPAÑA

Sábado, 26 de octubre de 2024

Año 2. Número 43

SEMANA DEL 21 AL 25 DE OCTUBRE DE 2024

RANKING PROVINCIAL DE SOCIEDADES MERCANTILES QUE HAN PUBLICADO SU INSCRIPCIÓN EN EL BORME EN ESPAÑA ESTA SEMANA

Rank	Provincia	N	%	% Acum.
1	Madrid	623	26,82%	26,82%
2	Barcelona	332	14,29%	41,11%
3	Málaga	153	6,59%	47,70%
4	Valencia/ València	146	6,28%	53,98%
5	Alicante/ Alacant	113	4,86%	58,85%
6	Sevilla	91	3,92%	62,76%
7	Murcia	63	2,71%	65,48%
8	Huelva	60	2,58%	68,06%
9	Illes Balears	56	2,41%	70,47%
10	Santa Cruz de Tenerife	43	1,85%	72,32%
11	Zaragoza	41	1,76%	74,09%
12	A Coruña	37	1,59%	75,68%
13	Las Palmas	36	1,55%	77,23%
14	Bizkaia	35	1,51%	78,73%
15	Tarragona	35	1,51%	80,24%
16	Toledo	35	1,51%	81,75%
17	Girona	34	1,46%	83,21%
18	Lleida	34	1,46%	84,67%
19	Asturias	29	1,25%	85,92%
20	Cádiz	28	1,21%	87,13%
21	Granada	28	1,21%	88,33%
22	Córdoba	26	1,12%	89,45%
23	Cáceres	25	1,08%	90,53%
24	Castellón/ Castelló	25	1,08%	91,61%
25	Pontevedra	20	0,86%	92,47%

Rank	Provincia	N	%	% Acum.
26	Almería	19	0,82%	93,28%
27	Araba/Álava	19	0,82%	94,10%
28	Navarra	19	0,82%	94,92%
29	Ciudad Real	15	0,65%	95,57%
30	Albacete	14	0,60%	96,17%
31	Salamanca	14	0,60%	96,77%
32	Valladolid	13	0,56%	97,33%
33	Badajoz	12	0,52%	97,85%
34	Lugo	9	0,39%	98,24%
35	Guadalajara	7	0,30%	98,54%
36	León	7	0,30%	98,84%
37	Cuenca	6	0,26%	99,10%
38	La Rioja	5	0,22%	99,31%
39	Ávila	4	0,17%	99,48%
40	Huesca	3	0,13%	99,61%
41	Segovia	3	0,13%	99,74%
42	Ourense	2	0,09%	99,83%
43	Teruel	2	0,09%	99,91%
44	Palencia	1	0,04%	99,96%
45	Zamora	1	0,04%	100,00%
46	Burgos	-	0,00%	100,00%
47	Cantabria	-	0,00%	100,00%
48	Ceuta	-	0,00%	100,00%
49	Gipuzkoa	-	0,00%	100,00%
50	Jaén	-	0,00%	100,00%
51	Melilla	-	0,00%	100,00%
52	Soria	-	0,00%	100,00%
	España	2.323	100,00%	

© Alfonso Miguel Márquez García. mmarquez@ujaen.es [@almimargar](https://twitter.com/almimargar)

Departamento de Organización de Empresas, Marketing y Sociología. Universidad de Jaén

Grupo de Investigación UJA "Dirección y Organización para la Competitividad" (SEJ 232). SECOT. Delegación de Jaén

Depósito Legal: J 300 – 2023. ISSN: 3020-6499

Disponible en Repositorio Institucional de Producción Científica de la Universidad de Jaén: <https://ruja.ujaen.es/handle/10953/617>

Disponible en <https://ammarquezgarcia.wixsite.com/mmarquez/informe-semanal-sociedades-espana>

INFORME SEMANAL DE EMPRENDIMIENTO SOCIETARIO MERCANTIL EN ESPAÑA

Sábado, 26 de octubre de 2024

Año 2. Número 43

SEMANA DEL 21 AL 25 DE OCTUBRE DE 2024

RANKING POR COMUNIDADES AUTÓNOMAS DE SOCIEDADES MERCANTILES QUE HAN PUBLICADO SU INSCRIPCIÓN EN EL BORME EN ESPAÑA ESTA SEMANA

Rank	COMUNIDAD AUTÓNOMA	N	%	% ACUMULADO
1	COMUNIDAD DE MADRID	623	26,82%	26,82%
2	CATALUÑA	435	18,73%	45,54%
3	ANDALUCÍA	405	17,43%	62,98%
4	COMUNITAT VALENCIANA	284	12,23%	75,20%
5	CANARIAS	79	3,40%	78,61%
6	CASTILLA-LA MANCHA	77	3,31%	81,92%
7	GALICIA	68	2,93%	84,85%
8	REGIÓN DE MURCIA	63	2,71%	87,56%
9	ILLES BALEARS	56	2,41%	89,97%
10	PAÍS VASCO	54	2,32%	92,29%
11	ARAGÓN	46	1,98%	94,27%
12	CASTILLA Y LEÓN	43	1,85%	96,13%
13	EXTREMADURA	37	1,59%	97,72%
14	PRINCIPADO DE ASTURIAS	29	1,25%	98,97%
15	COMUNIDAD FORAL DE NAVARRA	19	0,82%	99,78%
16	LA RIOJA	5	0,22%	100,00%
17	CANTABRIA	-	0,00%	100,00%
18	CIUDAD AUTÓNOMA DE CEUTA	-	0,00%	100,00%
19	CIUDAD AUTÓNOMA DE MELILLA	-	0,00%	100,00%
	ESPAÑA	2.323	100,00%	

© Alfonso Miguel Márquez García.  mmarquez@ujaen.es  @almimargar

Departamento de Organización de Empresas, Marketing y Sociología. Universidad de Jaén

Grupo de Investigación UJA "Dirección y Organización para la Competitividad" (SEJ 232). SECOT. Delegación de Jaén

Depósito Legal: J 300 – 2023. ISSN: 3020-6499

Disponible en Repositorio Institucional de Producción Científica de la Universidad de Jaén: <https://ruja.ujaen.es/handle/10953/617>

Disponible en <https://ammarquezgarcia.wixsite.com/mmarquez/informe-semanal-sociedades-espana>

INFORME SEMANAL DE EMPRENDIMIENTO SOCIETARIO MERCANTIL EN ESPAÑA

Sábado, 26 de octubre de 2024

Año 2. Número 43

SEMANA DEL 21 AL 25 DE OCTUBRE DE 2024

SOCIEDADES MERCANTILES QUE HAN PUBLICADO SU INSCRIPCIÓN EN EL BORNE EN ESPAÑA ESTA SEMANA POR CCAA Y PROVINCIAS

ANDALUCÍA	405	17,43%	CATALUÑA	435	18,73%
Almería	19	0,82%	Barcelona	332	14,29%
Cádiz	28	1,21%	Girona	34	1,46%
Córdoba	26	1,12%	Lleida	34	1,46%
Granada	28	1,21%	Tarragona	35	1,51%
Huelva	60	2,58%	CIUDAD AUTÓNOMA DE CEUTA	0	0,00%
Jaén	0	0,00%	Ceuta	0	0,00%
Málaga	153	6,59%	CIUDAD AUTÓNOMA DE MELILLA	0	0,00%
Sevilla	91	3,92%	Melilla	0	0,00%
ARAGÓN	46	1,98%	COMUNIDAD DE MADRID	623	26,82%
Huesca	3	0,13%	Madrid	623	26,82%
Teruel	2	0,09%	COMUNIDAD FORAL DE NAVARRA	19	0,82%
Zaragoza	41	1,76%	Navarra	19	0,82%
CANARIAS	79	3,40%	COMUNITAT VALENCIANA	284	12,23%
Las Palmas	36	1,55%	Alicante/Alacant	113	4,86%
Santa Cruz de Tenerife	43	1,85%	Castellón/Castelló	25	1,08%
CANTABRIA	0	0,00%	Valencia/València	146	6,28%
Cantabria	0	0,00%	EXTREMADURA	37	1,59%
CASTILLA Y LEÓN	43	1,85%	Badajoz	12	0,52%
Ávila	4	0,17%	Cáceres	25	1,08%
Burgos	0	0,00%	GALICIA	68	2,93%
León	7	0,30%	A Coruña	37	1,59%
Palencia	1	0,04%	Lugo	9	0,39%
Salamanca	14	0,60%	Ourense	2	0,09%
Segovia	3	0,13%	Pontevedra	20	0,86%
Soria	0	0,00%	ILLES BALEARS	56	2,41%
Valladolid	13	0,56%	Illes Balears	56	2,41%
Zamora	1	0,04%	LA RIOJA	5	0,22%
CASTILLA-LA MANCHA	77	3,31%	La Rioja	5	0,22%
Albacete	14	0,60%	PAÍS VASCO	54	2,32%
Ciudad Real	15	0,65%	Araba/Álava	19	0,82%
Cuenca	6	0,26%	Bizkaia	35	1,51%
Guadalajara	7	0,30%	Gipuzkoa	0	0,00%
Toledo	35	1,51%	PRINCIPADO DE ASTURIAS	29	1,25%
			Asturias	29	1,25%
			REGIÓN DE MURCIA	63	2,71%
			Murcia	63	2,71%
			ESPAÑA	2.323	100,00%

© Alfonso Miguel Márquez García. mmarquez@ujaen.es [@almimargar](https://twitter.com/almimargar)

Departamento de Organización de Empresas, Marketing y Sociología. Universidad de Jaén

Grupo de Investigación UJA "Dirección y Organización para la Competitividad" (SEJ 232). SECOT. Delegación de Jaén

Depósito Legal: J 300 – 2023. ISSN: 3020-6499

Disponible en Repositorio Institucional de Producción Científica de la Universidad de Jaén: <https://ruja.ujaen.es/handle/10953/617>

Disponible en <https://ammarquezgarcia.wixsite.com/mmarquez/informe-semanal-sociedades-espana>

INFORME SEMANAL DE EMPRENDIMIENTO SOCIETARIO MERCANTIL EN ESPAÑA

Sábado, 26 de octubre de 2024

Año 2. Número 43

SEMANA DEL 21 AL 25 DE OCTUBRE DE 2024

CAPITAL SOCIAL SUSCRITO POR LAS SOCIEDADES MERCANTILES QUE HAN PUBLICADO SU INSCRIPCIÓN EN EL BORME EN ESPAÑA ESTA SEMANA POR CCAA

RANK	CCAA	CAPITAL SOCIAL	%	% ACUM.
1	CATALUÑA	28.919.562,96	37,87%	37,87%
2	COMUNIDAD DE MADRID	15.128.114,00	19,81%	57,68%
3	COMUNITAT VALENCIANA	6.939.349,00	9,09%	66,77%
4	ANDALUCÍA	6.040.015,30	7,91%	74,68%
5	REGIÓN DE MURCIA	6.036.592,00	7,90%	82,58%
6	CANARIAS	3.476.537,00	4,55%	87,13%
7	GALICIA	2.141.017,00	2,80%	89,94%
8	PAÍS VASCO	2.065.013,00	2,70%	92,64%
9	CASTILLA Y LEÓN	1.540.717,00	2,02%	94,66%
10	CASTILLA-LA MANCHA	1.472.745,00	1,93%	96,59%
11	PRINCIPADO DE ASTURIAS	685.150,00	0,90%	97,48%
12	ILLES BALEARS	662.155,00	0,87%	98,35%
13	ARAGÓN	649.908,00	0,85%	99,20%
14	EXTREMADURA	519.928,00	0,68%	99,88%
15	COMUNIDAD FORAL DE NAVARRA	48.901,00	0,06%	99,95%
16	LA RIOJA	40.000,00	0,05%	100,00%
17	CANTABRIA	-	0,00%	100,00%
18	CIUDAD AUTÓNOMA DE CEUTA	-	0,00%	100,00%
19	CIUDAD AUTÓNOMA DE MELILLA	-	0,00%	100,00%
	ESPAÑA	76.365.704,26	100,00%	

© Alfonso Miguel Márquez García. mmarquez@ujaen.es [@almimargar](https://twitter.com/almimargar)

Departamento de Organización de Empresas, Marketing y Sociología. Universidad de Jaén

Grupo de Investigación UJA "Dirección y Organización para la Competitividad" (SEJ 232). SECOT. Delegación de Jaén

Déposito Legal: J 300 – 2023. ISSN: 3020-6499

Disponible en Repositorio Institucional de Producción Científica de la Universidad de Jaén: <https://ruja.ujaen.es/handle/10953/617>

Disponible en <https://ammarquezgarcia.wixsite.com/mmarquez/informe-semanal-sociedades-espana>

INFORME SEMANAL DE EMPRENDIMIENTO SOCIETARIO MERCANTIL EN ESPAÑA

Sábado, 26 de octubre de 2024

Año 2. Número 43

SEMANA DEL 21 AL 25 DE OCTUBRE DE 2024

CAPITAL SOCIAL SUSCRITO POR LAS SOCIEDADES MERCANTILES QUE HAN PUBLICADO SU INSCRIPCIÓN EN EL BORME EN ESPAÑA ESTA SEMANA POR PROVINCIAS

RANK	PROVINCIA	CAPITAL SOCIAL	%	% ACUM.	RANK	PROVINCIA	CAPITAL SOCIAL	%	% ACUM.
1	BARCELONA	27.043.559,96	35,41%	35,41%	26	CASTELLON/ CASTELLÓ	297.901,00	0,39%	97,54%
2	MADRID	15.128.114,00	19,81%	55,22%	27	GIRONA	288.572,00	0,38%	97,92%
3	MURCIA	6.036.592,00	7,90%	63,13%	28	LAS PALMAS	220.426,00	0,29%	98,21%
4	ALICANTE/ ALACANT	4.383.548,00	5,74%	68,87%	29	LEÓN	218.055,00	0,29%	98,49%
5	SANTA CRUZ DE TENERIFE	3.256.111,00	4,26%	73,13%	30	CÓRDOBA	186.456,00	0,24%	98,74%
6	MÁLAGA	2.837.313,00	3,72%	76,85%	31	GUADALAJARA	185.714,00	0,24%	98,98%
7	VALENCIA/ VALÈNCIA	2.257.900,00	2,96%	79,80%	32	BADAJOS	164.828,00	0,22%	99,19%
8	BIZKAIA	1.677.773,00	2,20%	82,00%	33	SALAMANCA	158.936,00	0,21%	99,40%
9	LLEIDA	1.201.205,00	1,57%	83,57%	34	CIUDAD REAL	142.301,00	0,19%	99,59%
10	VALLADOLID	1.109.716,00	1,45%	85,03%	35	ALMERÍA	104.020,00	0,14%	99,73%
11	SEVILLA	940.476,00	1,23%	86,26%	36	NAVARRA	48.901,00	0,06%	99,79%
12	LUGO	883.690,00	1,16%	87,42%	37	LA RIOJA	40.000,00	0,05%	99,84%
13	A CORUÑA	834.002,00	1,09%	88,51%	38	ÁVILA	39.010,00	0,05%	99,89%
14	ALBACETE	805.274,00	1,05%	89,56%	39	HUESCA	36.000,00	0,05%	99,94%
15	GRANADA	788.708,00	1,03%	90,60%	40	CUENCA	19.000,00	0,02%	99,96%
16	HUELVA	778.700,00	1,02%	91,62%	41	SEGOVIA	9.000,00	0,01%	99,98%
17	ASTURIAS	685.150,00	0,90%	92,51%	42	OURENSE	6.000,00	0,01%	99,98%
18	ILLES BALEARS	662.155,00	0,87%	93,38%	43	TERUEL	6.000,00	0,01%	99,99%
19	ZARAGOZA	607.908,00	0,80%	94,18%	44	PALENCIA	3.000,00	0,00%	100,00%
20	PONTEVEDRA	417.325,00	0,55%	94,72%	45	ZAMORA	3.000,00	0,00%	100,00%
21	CÁDIZ	404.342,30	0,53%	95,25%	46	BURGOS	-	0,00%	100,00%
22	ARABA/ ÁLAVA	387.240,00	0,51%	95,76%	47	CANTABRIA	-	0,00%	100,00%
23	TARRAGONA	386.226,00	0,51%	96,26%	48	CEUTA	-	0,00%	100,00%
24	CÁCERES	355.100,00	0,46%	96,73%	49	GIPUZKOA	-	0,00%	100,00%
25	TOLEDO	320.456,00	0,42%	97,15%	50	JAÉN	-	0,00%	100,00%
					51	MELILLA	-	0,00%	100,00%
					52	SORIA	-	0,00%	100,00%
						ESPAÑA	76.365.704,26	100,00%	

© Alfonso Miguel Márquez García.  mmarquez@ujaen.es  @almimargar

Departamento de Organización de Empresas, Marketing y Sociología. Universidad de Jaén

Grupo de Investigación UJA "Dirección y Organización para la Competitividad" (SEJ 232). SECOT. Delegación de Jaén

Depósito Legal: J 300 – 2023. ISSN: 3020-6499

Disponible en Repositorio Institucional de Producción Científica de la Universidad de Jaén: <https://ruja.ujaen.es/handle/10953/617>

Disponible en <https://ammarquezgarcia.wixsite.com/mmarquez/informe-semanal-sociedades-espana>

INFORME SEMANAL DE EMPREDIMIENTO SOCIETARIO MERCANTIL EN ESPAÑA

Sábado, 26 de octubre de 2024

Año 2. Número 43

ACUMULADO HASTA EL 25 DE OCTUBRE

ACUMULADO EN 2024

DISTRIBUCIÓN PROVINCIAL DE SOCIEDADES MERCANTILES QUE HAN PUBLICADO SU INSCRIPCIÓN EN EL BORME HASTA EL 25 DE OCTUBRE DE 2024

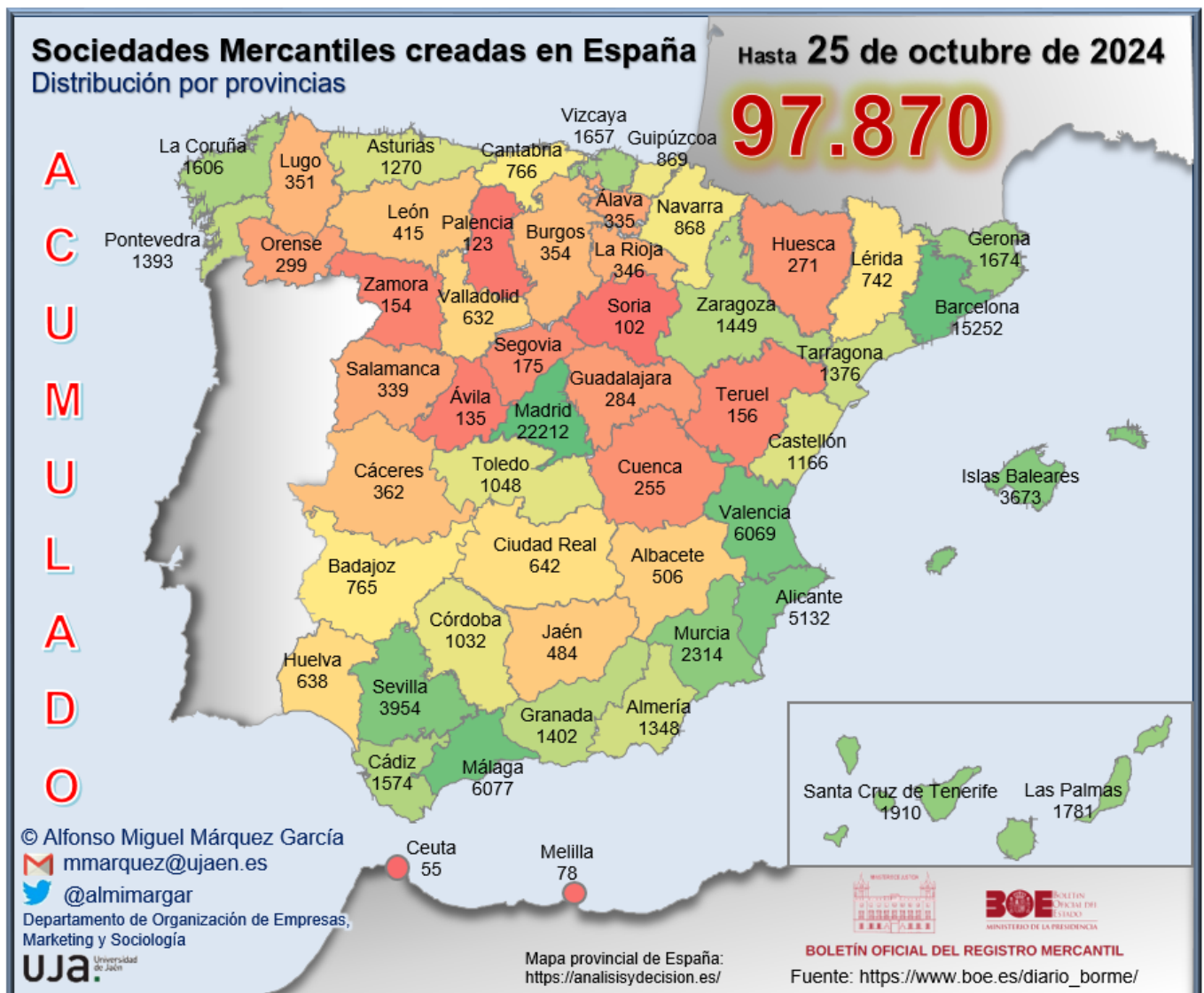

INFORME SEMANAL DE EMPREDIMIENTO SOCIETARIO MERCANTIL EN ESPAÑA

Sábado, 26 de octubre de 2024

Año 2. Número 43

ACUMULADO HASTA EL 25 DE OCTUBRE

RANKING PROVINCIAL DE SOCIEDADES MERCANTILES QUE HAN PUBLICADO SU INSCRIPCIÓN EN EL BORNE EN ESPAÑA HASTA EL 25 DE OCTUBRE DE 2024

Rank	Provincia	N	%	% Acum.
1	Madrid	22.212	22,70%	22,70%
2	Barcelona	15.252	15,58%	38,28%
3	Málaga	6.077	6,21%	44,49%
4	Valencia/ València	6.069	6,20%	50,69%
5	Alicante/ Alacant	5.132	5,24%	55,93%
6	Sevilla	3.954	4,04%	59,97%
7	Illes Balears	3.673	3,75%	63,73%
8	Murcia	2.314	2,36%	66,09%
9	Santa Cruz de Tenerife	1.910	1,95%	68,04%
10	Las Palmas	1.781	1,82%	69,86%
11	Girona	1.674	1,71%	71,57%
12	Bizkaia	1.657	1,69%	73,27%
13	A Coruña	1.606	1,64%	74,91%
14	Cádiz	1.574	1,61%	76,51%
15	Zaragoza	1.449	1,48%	78,00%
16	Granada	1.402	1,43%	79,43%
17	Pontevedra	1.393	1,42%	80,85%
18	Tarragona	1.376	1,41%	82,26%
19	Almería	1.348	1,38%	83,63%
20	Asturias	1.270	1,30%	84,93%
21	Castellón/ Castelló	1.166	1,19%	86,12%
22	Toledo	1.048	1,07%	87,19%
23	Córdoba	1.032	1,05%	88,25%
24	Gipuzkoa	869	0,89%	89,14%
25	Navarra	868	0,89%	90,02%

Rank	Provincia	N	%	% Acum.
26	Cantabria	766	0,78%	90,81%
27	Badajoz	765	0,78%	91,59%
28	Lleida	742	0,76%	92,35%
29	Ciudad Real	642	0,66%	93,00%
30	Huelva	638	0,65%	93,65%
31	Valladolid	632	0,65%	94,30%
32	Albacete	506	0,52%	94,82%
33	Jaén	484	0,49%	95,31%
34	León	415	0,42%	95,74%
35	Cáceres	362	0,37%	96,11%
36	Burgos	354	0,36%	96,47%
37	Lugo	351	0,36%	96,83%
38	La Rioja	346	0,35%	97,18%
39	Salamanca	339	0,35%	97,53%
40	Araba/Álava	335	0,34%	97,87%
41	Ourense	299	0,31%	98,17%
42	Guadalajara	284	0,29%	98,46%
43	Huesca	271	0,28%	98,74%
44	Cuenca	255	0,26%	99,00%
45	Segovia	175	0,18%	99,18%
46	Teruel	156	0,16%	99,34%
47	Zamora	154	0,16%	99,50%
48	Ávila	135	0,14%	99,63%
49	Palencia	123	0,13%	99,76%
50	Soria	102	0,10%	99,86%
51	Melilla	78	0,08%	99,94%
52	Ceuta	55	0,06%	100,00%
	España	97.870	100,00%	

© Alfonso Miguel Márquez García.  mmarquez@ujaen.es  @almimargar

Departamento de Organización de Empresas, Marketing y Sociología. Universidad de Jaén

Grupo de Investigación UJA "Dirección y Organización para la Competitividad" (SEJ 232). SECOT. Delegación de Jaén

Depósito Legal: J 300 – 2023. ISSN: 3020-6499

Disponible en Repositorio Institucional de Producción Científica de la Universidad de Jaén: <https://ruja.ujaen.es/handle/10953/617>

Disponible en <https://ammarquezgarcia.wixsite.com/mmarquez/informe-semanal-sociedades-espana>

INFORME SEMANAL DE EMPRENDIMIENTO SOCIETARIO MERCANTIL EN ESPAÑA

Sábado, 26 de octubre de 2024

Año 2. Número 43

ACUMULADO HASTA EL 25 DE OCTUBRE RANKING POR COMUNIDADES AUTÓNOMAS DE SOCIEDADES MERCANTILES QUE HAN PUBLICADO SU INSCRIPCIÓN EN EL BORME EN ESPAÑA HASTA EL 25 DE OCTUBRE DE 2024

Rank	COMUNIDAD AUTÓNOMA	N	%	% ACUMULADO
1	COMUNIDAD DE MADRID	22.212	22,70%	22,70%
2	CATALUÑA	19.044	19,46%	42,15%
3	ANDALUCÍA	16.509	16,87%	59,02%
4	COMUNITAT VALENCIANA	12.367	12,64%	71,66%
5	CANARIAS	3.691	3,77%	75,43%
6	ILLES BALEARS	3.673	3,75%	79,18%
7	GALICIA	3.649	3,73%	82,91%
8	PAÍS VASCO	2.861	2,92%	85,83%
9	CASTILLA-LA MANCHA	2.735	2,79%	88,63%
10	CASTILLA Y LEÓN	2.429	2,48%	91,11%
11	REGIÓN DE MURCIA	2.314	2,36%	93,48%
12	ARAGÓN	1.876	1,92%	95,39%
13	PRINCIPADO DE ASTURIAS	1.270	1,30%	96,69%
14	EXTREMADURA	1.127	1,15%	97,84%
15	COMUNIDAD FORAL DE NAVARRA	868	0,89%	98,73%
16	CANTABRIA	766	0,78%	99,51%
17	LA RIOJA	346	0,35%	99,86%
18	CIUDAD AUTÓNOMA DE MELILLA	78	0,08%	99,94%
19	CIUDAD AUTÓNOMA DE CEUTA	55	0,06%	100,00%
	ESPAÑA	97.870	100,00%	

© Alfonso Miguel Márquez García.  mmarquez@ujaen.es  @almimargar

Departamento de Organización de Empresas, Marketing y Sociología. Universidad de Jaén

Grupo de Investigación UJA "Dirección y Organización para la Competitividad" (SEJ 232). SECOT. Delegación de Jaén

Depósito Legal: J 300 – 2023. ISSN: 3020-6499

Disponible en Repositorio Institucional de Producción Científica de la Universidad de Jaén: <https://ruja.ujaen.es/handle/10953/617>

Disponible en <https://ammarquezgarcia.wixsite.com/mmarquez/informe-semanal-sociedades-espana>

INFORME SEMANAL DE EMPRENDIMIENTO SOCIETARIO MERCANTIL EN ESPAÑA

Sábado, 26 de octubre de 2024

Año 2. Número 43

ACUMULADO HASTA EL 25 DE OCTUBRE

SOCIEDADES MERCANTILES QUE HAN PUBLICADO SU INSCRIPCIÓN EN EL BORME HASTA EL 25 DE OCTUBRE DE 2024 POR CCAA Y PROVINCIAS

ANDALUCÍA	16.509	16,87%	CATALUÑA	19.044	19,46%
Almería	1.348	1,38%	Barcelona	15.252	15,58%
Cádiz	1.574	1,61%	Girona	1.674	1,71%
Córdoba	1.032	1,05%	Lleida	742	0,76%
Granada	1.402	1,43%	Tarragona	1.376	1,41%
Huelva	638	0,65%	CIUDAD AUTÓNOMA DE CEUTA	55	0,06%
Jaén	484	0,49%	Ceuta	55	0,06%
Málaga	6.077	6,21%	CIUDAD AUTÓNOMA DE MELILLA	78	0,08%
Sevilla	3.954	4,04%	Melilla	78	0,08%
ARAGÓN	1.876	1,92%	COMUNIDAD DE MADRID	22.212	22,70%
Huesca	271	0,28%	Madrid	22.212	22,70%
Teruel	156	0,16%	COMUNIDAD FORAL DE NAVARRA	868	0,89%
Zaragoza	1.449	1,48%	Navarra	868	0,89%
CANARIAS	3.691	3,77%	COMUNITAT VALENCIANA	12.367	12,64%
Las Palmas	1.781	1,82%	Alicante/Alacant	5.132	5,24%
Santa Cruz de Tenerife	1.910	1,95%	Castellón/Castelló	1.166	1,19%
CANTABRIA	766	0,78%	Valencia/València	6.069	6,20%
Cantabria	766	0,78%	EXTREMADURA	1.127	1,15%
CASTILLA Y LEÓN	2.429	2,48%	Badajoz	765	0,78%
Ávila	135	0,14%	Cáceres	362	0,37%
Burgos	354	0,36%	GALICIA	3.649	3,73%
León	415	0,42%	A Coruña	1.606	1,64%
Palencia	123	0,13%	Lugo	351	0,36%
Salamanca	339	0,35%	Ourense	299	0,31%
Segovia	175	0,18%	Pontevedra	1.393	1,42%
Soria	102	0,10%	ILLES BALEARS	3.673	3,75%
Valladolid	632	0,65%	Illes Balears	3.673	3,75%
Zamora	154	0,16%	LA RIOJA	346	0,35%
CASTILLA-LA MANCHA	2.735	2,79%	La Rioja	346	0,35%
Albacete	506	0,52%	PAÍS VASCO	2.861	2,92%
Ciudad Real	642	0,66%	Araba/Álava	335	0,34%
Cuenca	255	0,26%	Bizkaia	1.657	1,69%
Guadalajara	284	0,29%	Gipuzkoa	869	0,89%
Toledo	1.048	1,07%	PRINCIPADO DE ASTURIAS	1.270	1,30%
			Asturias	1.270	1,30%
			REGIÓN DE MURCIA	2.314	2,36%
			Murcia	2.314	2,36%
			ESPAÑA	97.870	100,00%

© Alfonso Miguel Márquez García.  mmarquez@ujaen.es  @almimargar

Departamento de Organización de Empresas, Marketing y Sociología. Universidad de Jaén

Grupo de Investigación UJA "Dirección y Organización para la Competitividad" (SEJ 232). SECOT. Delegación de Jaén

Depósito Legal: J 300 – 2023. ISSN: 3020-6499

Disponible en Repositorio Institucional de Producción Científica de la Universidad de Jaén: <https://ruja.ujaen.es/handle/10953/617>

Disponible en <https://ammarquezgarcia.wixsite.com/mmarquez/informe-semanal-sociedades-espana>

INFORME SEMANAL DE EMPRENDIMIENTO SOCIETARIO MERCANTIL EN ESPAÑA

Sábado, 26 de octubre de 2024

Año 2. Número 43

ACUMULADO HASTA EL 25 DE OCTUBRE

MEDIA SEMANAL PROVINCIAL DE SOCIEDADES MERCANTILES QUE HAN PUBLICADO SU INSCRIPCIÓN EN EL BORME HASTA EL 25 DE OCTUBRE

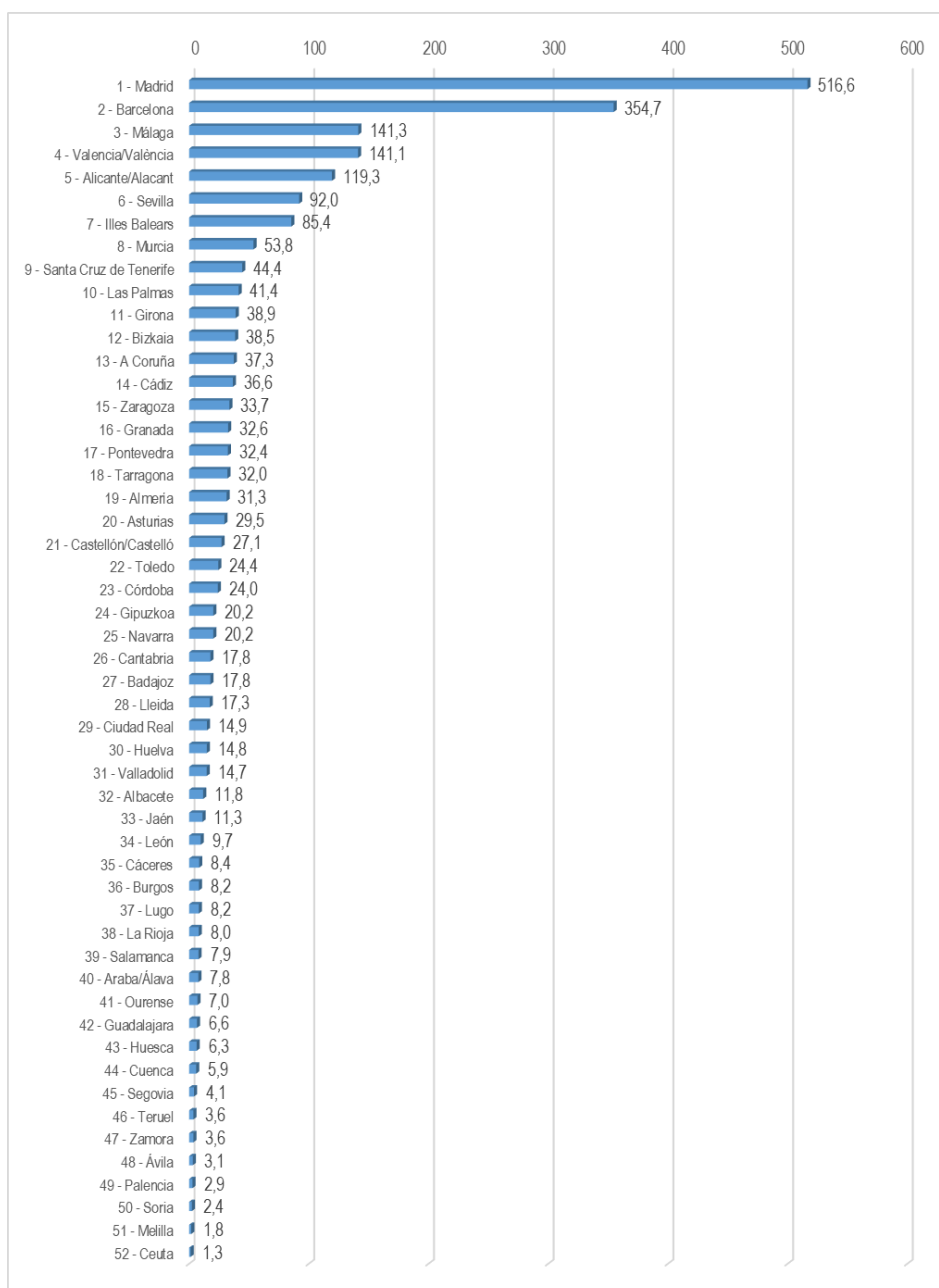

© Alfonso Miguel Márquez García. mmarquez@ujaen.es [@almimargar](https://twitter.com/almimargar)

Departamento de Organización de Empresas, Marketing y Sociología. Universidad de Jaén

Grupo de Investigación UJA "Dirección y Organización para la Competitividad" (SEJ 232). SECOT. Delegación de Jaén

Depósito Legal: J 300 – 2023. ISSN: 3020-6499

Disponible en Repositorio Institucional de Producción Científica de la Universidad de Jaén: <https://ruja.ujaen.es/handle/10953/617>

Disponible en <https://ammarquezgarcia.wixsite.com/mmarquez/informe-semanal-sociedades-espana>

INFORME SEMANAL DE EMPRENDIMIENTO SOCIETARIO MERCANTIL EN ESPAÑA

Sábado, 26 de octubre de 2024

Año 2. Número 43

ACUMULADO HASTA EL 25 DE OCTUBRE

MEDIA SEMANAL POR CCAA DE SOCIEDADES MERCANTILES QUE HAN PUBLICADO SU INSCRIPCIÓN EN EL BORME HASTA EL 25 DE OCTUBRE

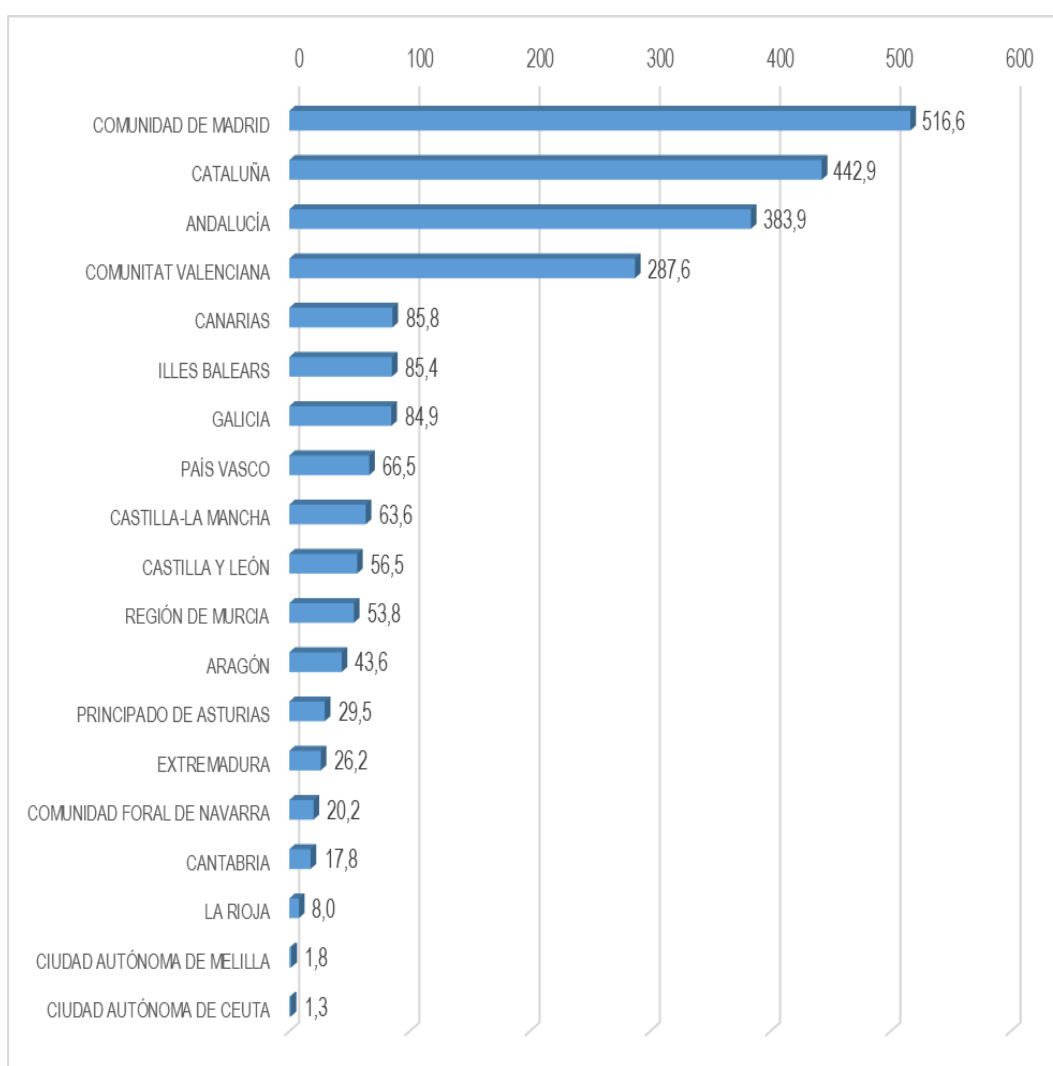

© Alfonso Miguel Márquez García. [✉ mmarquez@ujaen.es](mailto:mmarquez@ujaen.es) [🐦 @almimargar](https://twitter.com/almimargar)

Departamento de Organización de Empresas, Marketing y Sociología. Universidad de Jaén

Grupo de Investigación UJA "Dirección y Organización para la Competitividad" (SEJ 232). SECOT. Delegación de Jaén

Depósito Legal: J 300 – 2023. ISSN: 3020-6499

Disponible en Repositorio Institucional de Producción Científica de la Universidad de Jaén: <https://ruja.ujaen.es/handle/10953/617>

Disponible en <https://ammarquezgarcia.wixsite.com/mmarquez/informe-semanal-sociedades-espana>

INFORME SEMANAL DE EMPRENDIMIENTO SOCIETARIO MERCANTIL EN ESPAÑA

Sábado, 26 de octubre de 2024

Año 2. Número 43

ACUMULADO HASTA EL 25 DE OCTUBRE

CAPITAL SOCIAL SUSCRITO POR LAS SOCIEDADES MERCANTILES
QUE HAN PUBLICADO SU INSCRIPCIÓN EN EL BORME EN ESPAÑA
HASTA EL 25 DE OCTUBRE DE 2024 POR CCAA

RANK	CCAA	CAPITAL SOCIAL	%	% ACUM.
1	COMUNIDAD DE MADRID	1.178.446.509,16	24,35%	24,35%
2	CATALUÑA	910.947.192,92	18,82%	43,17%
3	ANDALUCÍA	798.412.829,60	16,50%	59,67%
4	COMUNITAT VALENCIANA	591.939.871,03	12,23%	71,90%
5	ARAGÓN	267.027.524,41	5,52%	77,42%
6	GALICIA	214.772.582,41	4,44%	81,86%
7	PAÍS VASCO	158.431.273,52	3,27%	85,13%
8	REGIÓN DE MURCIA	153.059.459,39	3,16%	88,29%
9	CASTILLA Y LEÓN	129.385.314,64	2,67%	90,97%
10	ILLES BALEARS	109.568.656,41	2,26%	93,23%
11	CANARIAS	84.934.721,81	1,76%	94,99%
12	CASTILLA-LA MANCHA	79.099.262,96	1,63%	96,62%
13	PRINCIPADO DE ASTURIAS	42.239.432,99	0,87%	97,49%
14	COMUNIDAD FORAL DE NAVARRA	36.450.482,11	0,75%	98,25%
15	EXTREMADURA	36.186.532,54	0,75%	98,99%
16	LA RIOJA	28.832.835,00	0,60%	99,59%
17	CANTABRIA	17.068.550,39	0,35%	99,94%
18	CIUDAD AUTÓNOMA DE MELILLA	1.927.164,00	0,04%	99,98%
19	CIUDAD AUTÓNOMA DE CEUTA	837.560,00	0,02%	100,00%
	ESPAÑA	4.839.567.755,29	100,00%	

© Alfonso Miguel Márquez García. mmarquez@ujaen.es [@almimargar](https://twitter.com/almimargar)

Departamento de Organización de Empresas, Marketing y Sociología. Universidad de Jaén

Grupo de Investigación UJA "Dirección y Organización para la Competitividad" (SEJ 232). SECOT. Delegación de Jaén

Depósito Legal: J 300 – 2023. ISSN: 3020-6499

Disponible en Repositorio Institucional de Producción Científica de la Universidad de Jaén: <https://ruja.ujaen.es/handle/10953/617>

Disponible en <https://ammarquezgarcia.wixsite.com/mmarquez/informe-semanal-sociedades-espana>

INFORME SEMANAL DE EMPRESARIATO SOCIETARIO MERCANTIL EN ESPAÑA

Sábado, 26 de octubre de 2024

Año 2. Número 43

ACUMULADO HASTA EL 25 DE OCTUBRE

CAPITAL SOCIAL SUSCRITO POR LAS SOCIEDADES MERCANTILES QUE HAN PUBLICADO SU INSCRIPCIÓN EN EL BORSE EN ESPAÑA HASTA EL 25 DE OCTUBRE DE 2024 POR PROVINCIAS

RANK	PROVINCIA	CAPITAL SOCIAL	%	% ACUM	RANK	PROVINCIA	CAPITAL SOCIAL	%	% ACUM
1	MADRID	1.178.446.509,16	24,35%	24,35%	26	NAVARRA	36.450.482,11	0,75%	91,75%
2	BARCELONA	710.681.138,20	14,68%	39,04%	27	VALLADOLID	35.442.232,00	0,73%	92,48%
3	SEVILLA	317.541.776,94	6,56%	45,60%	28	TOLEDO	32.659.669,18	0,67%	93,15%
4	VALENCIA/ VALÈNCIA	285.480.674,22	5,90%	51,50%	29	TERUEL	31.801.937,27	0,66%	93,81%
5	ALICANTE/ ALACANT	269.781.080,81	5,57%	57,07%	30	ZAMORA	30.579.100,00	0,63%	94,44%
6	MÁLAGA	221.280.072,33	4,57%	61,64%	31	LA RIOJA	28.832.835,00	0,60%	95,04%
7	ZARAGOZA	160.958.740,84	3,33%	64,97%	32	BADAJOS	25.347.936,04	0,52%	95,56%
8	MURCIA	153.059.459,39	3,16%	68,13%	33	OURENSE	23.666.447,00	0,49%	96,05%
9	ILLES BALEARS	109.568.656,41	2,26%	70,39%	34	BURGOS	21.372.903,64	0,44%	96,49%
10	CÓRDOBA	91.610.896,00	1,89%	72,29%	35	ALBACETE	20.536.148,00	0,42%	96,92%
11	A CORUÑA	91.115.837,44	1,88%	74,17%	36	CIUDAD REAL	17.775.261,80	0,37%	97,28%
12	PONTEVEDRA	87.977.251,00	1,82%	75,99%	37	CANTABRIA	17.068.550,39	0,35%	97,64%
13	GIRONA	85.657.377,47	1,77%	77,76%	38	JAÉN	17.057.304,00	0,35%	97,99%
14	BIZKAIA	79.996.169,00	1,65%	79,41%	39	ARABA/ ÁLAVA	14.474.595,80	0,30%	98,29%
15	HUESCA	74.266.846,30	1,53%	80,95%	40	LEÓN	14.108.607,33	0,29%	98,58%
16	LLEIDA	66.256.269,00	1,37%	82,31%	41	LUGO	12.013.046,97	0,25%	98,83%
17	GIPUZKOA	63.960.508,72	1,32%	83,64%	42	CÁCERES	10.838.596,50	0,22%	99,05%
18	CÁDIZ	53.382.060,66	1,10%	84,74%	43	SORIA	10.675.446,00	0,22%	99,27%
19	GRANADA	51.603.588,96	1,07%	85,81%	44	SALAMANCA	7.277.918,00	0,15%	99,42%
20	TARRAGONA	48.352.408,25	1,00%	86,80%	45	HUELVA	7.063.680,30	0,15%	99,57%
21	SANTA CRUZ DE TENERIFE	43.041.197,87	0,89%	87,69%	46	CUENCA	4.888.052,98	0,10%	99,67%
22	ASTURIAS	42.239.432,99	0,87%	88,57%	47	SEGOVIA	4.480.661,83	0,09%	99,76%
23	LAS PALMAS	41.893.523,94	0,87%	89,43%	48	GUADALAJARA	3.240.131,00	0,07%	99,83%
24	ALMERÍA	38.873.450,41	0,80%	90,24%	49	ÁVILA	2.746.806,84	0,06%	99,89%
25	CASTELLÓN/ CASTELLÓ	36.678.116,00	0,76%	90,99%	50	PALENCIA	2.701.639,00	0,06%	99,94%
					51	MELILLA	1.927.164,00	0,04%	99,98%
					52	CEUTA	837.560,00	0,02%	100,00%
						ESPAÑA	4.839.567.755,29	100,00%	

© Alfonso Miguel Márquez García.  mmarquez@ujaen.es  @almimargar

Departamento de Organización de Empresas, Marketing y Sociología. Universidad de Jaén

Grupo de Investigación UJA "Dirección y Organización para la Competitividad" (SEJ 232). SECOT. Delegación de Jaén

Depósito Legal: J 300 – 2023. ISSN: 3020-6499

Disponible en Repositorio Institucional de Producción Científica de la Universidad de Jaén: <https://ruja.ujaen.es/handle/10953/617>

Disponible en <https://ammarquezgarcia.wixsite.com/mmarquez/informe-semanal-sociedades-espana>

INFORME SEMANAL DE EMPRENDIMIENTO SOCIETARIO MERCANTIL EN ESPAÑA

Sábado, 26 de octubre de 2024

Año 2. Número 43

El Informe Semanal de Emprendimiento Societario Mercantil en España surge de la actividad investigadora del Prof. Dr. Alfonso Miguel Márquez García, miembro del Grupo de Investigación UJA “Dirección y Organización para la Competitividad” (SEJ 232) de la Universidad de Jaén, secretario del Observatorio del Ecosistema Emprendedor de Andalucía (OEEA) y socio de la Delegación de SECOT en Jaén con la intención de *promover el emprendimiento a través de la difusión semanal de los datos de creación de sociedades mercantiles* publicados en el Boletín Oficial del Registro Mercantil (BORME).

El Informe Semanal de Emprendimiento Societario Mercantil en España *presenta de forma gráfica y sencilla los datos semanales y acumulados de creación de sociedades mercantiles* publicados en el BORME hasta la fecha, *desagregados a nivel autonómico y provincial.*

El Informe Semanal de Emprendimiento Societario Mercantil en España pretende ser una *herramienta útil para la difusión de la actividad emprendedora societaria en España, en cada Comunidad Autónoma y en cada provincia.*

La publicación semanal en un formato fácil de interpretar de la creación de sociedades mercantiles desarrollada en España y desagregada a nivel autonómico y provincial, ofrece a los medios de comunicación y a los responsables de las actividades de promoción del emprendimiento una oportunidad de *conocer en tiempo real la actividad emprendedora societaria en España, en su Comunidad Autónoma y en su provincia, y su evolución, comparada también con el resto de territorios.*

Los datos aquí ofrecidos no tienen carácter oficial, aunque proceden de una fuente oficial, el Boletín Oficial del Registro Mercantil (https://www.boe.es/diario_borme/). El Registro Mercantil publica datos mensuales de acuerdo a la fecha de inscripción de las empresas. La fecha de publicación en el BORME es siempre posterior, por lo que pueden existir discrepancias dado que en este trabajo se analiza la información publicada diariamente, agregada de forma semanal.

Se permite la utilización de los datos, tablas y gráficos citando la procedencia de los mismos. Puede citarlo así:

Márquez-García, Alfonso Miguel (2024). *Informe Semanal de Emprendimiento Societario Mercantil en España*, 2(43), 21-25 octubre: 1-16. ISSN: 3020-6499.

© Alfonso Miguel Márquez García.  mmarquez@ujaen.es  [@almimargar](https://twitter.com/almimargar)

Departamento de Organización de Empresas, Marketing y Sociología. Universidad de Jaén

Grupo de Investigación UJA “Dirección y Organización para la Competitividad” (SEJ 232). SECOT. Delegación de Jaén

Depósito Legal: J 300 – 2023. ISSN: 3020-6499

Disponible en Repositorio Institucional de Producción Científica de la Universidad de Jaén: <https://ruja.ujaen.es/handle/10953/617>

Disponible en <https://ammarquezgarcia.wixsite.com/mmarquez/informe-semanal-sociedades-espana>