

Informe Semanal de Emprendimiento Societario Mercantil en España



Nº 46

13 al 17 de noviembre de 2023

INFORME SEMANAL DE EMPRENDIMIENTO SOCIETARIO MERCANTIL EN ESPAÑA

Sábado, 18 de noviembre de 2023

Año 1. Número 46

SEMANA DEL 13 AL 17 DE NOVIEMBRE DE 2023

RESUMEN NACIONAL DE SOCIEDADES MERCANTILES QUE HAN PUBLICADO SU INSCRIPCIÓN EN EL BORME EN ESPAÑA



SEMANTAL





2.453 Sociedades Mercantiles publicadas esta semana en España

MAYOR NÚMERO DE INSCRIPCIONES ESTA SEMANA

PROVINCIAS

	MADRID	609
	BARCELONA	347
	VALENCIA/VALÈNCIA	172

COMUNIDADES AUTÓNOMAS

	COMUNIDAD DE MADRID	609
	ANDALUCÍA	451
	CATALUÑA	441

ACUMULADO EN 2023

Sociedades Mercantiles publicadas en el BORME en España
en 2023 hasta hoy



97.110

MAYOR NÚMERO DE INSCRIPCIONES EN 2023 HASTA HOY

PROVINCIAS

	MADRID	22.105
	BARCELONA	15.018
	MÁLAGA	6.256

COMUNIDADES AUTÓNOMAS

	COMUNIDAD DE MADRID	22.105
	CATALUÑA	18.579
	ANDALUCÍA	17.076

INFORME SEMANAL DE EMPRENDIMIENTO SOCIETARIO MERCANTIL EN ESPAÑA

Sábado, 18 de noviembre de 2023

Año 1. Número 46

SEMANA DEL 13 AL 17 DE NOVIEMBRE DE 2023

DISTRIBUCIÓN PROVINCIAL DE SOCIEDADES MERCANTILES QUE HAN PUBLICADO SU INSCRIPCIÓN EN EL BORME ESTA SEMANA

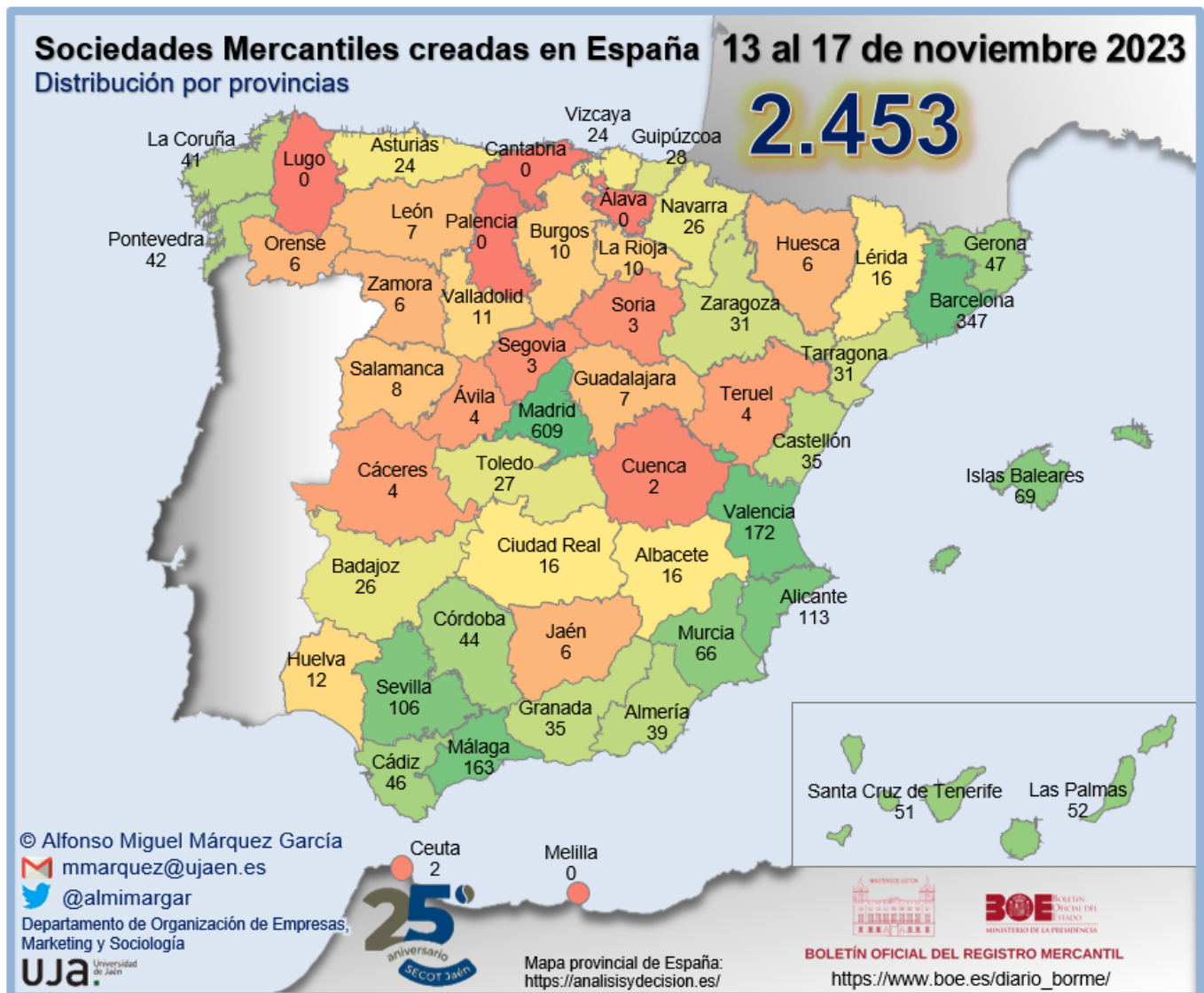

INFORME SEMANAL DE EMPRENDIMIENTO SOCIETARIO MERCANTIL EN ESPAÑA

Sábado, 18 de noviembre de 2023

Año 1. Número 46

SEMANA DEL 13 AL 17 DE NOVIEMBRE DE 2023

RANKING PROVINCIAL DE SOCIEDADES MERCANTILES QUE HAN
PUBLICADO SU INSCRIPCIÓN EN EL BORNE EN ESPAÑA ESTA SEMANA

Rank	Provincia	N	%	% Acum.
1	Madrid	609	24,83%	24,83%
2	Barcelona	347	14,15%	38,97%
3	Valencia/ València	172	7,01%	45,98%
4	Málaga	163	6,64%	52,63%
5	Alicante/ Alacant	113	4,61%	57,24%
6	Sevilla	106	4,32%	61,56%
7	Illes Balears	69	2,81%	64,37%
8	Murcia	66	2,69%	67,06%
9	Las Palmas	52	2,12%	69,18%
10	Santa Cruz de Tenerife	51	2,08%	71,26%
11	Girona	47	1,92%	73,18%
12	Cádiz	46	1,88%	75,05%
13	Córdoba	44	1,79%	76,84%
14	Pontevedra	42	1,71%	78,56%
15	A Coruña	41	1,67%	80,23%
16	Almería	39	1,59%	81,82%
17	Castellón/ Castelló	35	1,43%	83,25%
18	Granada	35	1,43%	84,67%
19	Tarragona	31	1,26%	85,94%
20	Zaragoza	31	1,26%	87,20%
21	Gipuzkoa	28	1,14%	88,34%
22	Toledo	27	1,10%	89,44%
23	Badajoz	26	1,06%	90,50%
24	Navarra	26	1,06%	91,56%
25	Asturias	24	0,98%	92,54%

Rank	Provincia	N	%	% Acum.
26	Bizkaia	24	0,98%	93,52%
27	Albacete	16	0,65%	94,17%
28	Ciudad Real	16	0,65%	94,82%
29	Lleida	16	0,65%	95,47%
30	Huelva	12	0,49%	95,96%
31	Valladolid	11	0,45%	96,41%
32	Burgos	10	0,41%	96,82%
33	La Rioja	10	0,41%	97,23%
34	Salamanca	8	0,33%	97,55%
35	Guadalajara	7	0,29%	97,84%
36	León	7	0,29%	98,12%
37	Huesca	6	0,24%	98,37%
38	Jaén	6	0,24%	98,61%
39	Ourense	6	0,24%	98,86%
40	Zamora	6	0,24%	99,10%
41	Ávila	4	0,16%	99,27%
42	Cáceres	4	0,16%	99,43%
43	Teruel	4	0,16%	99,59%
44	Segovia	3	0,12%	99,71%
45	Soria	3	0,12%	99,84%
46	Ceuta	2	0,08%	99,92%
47	Cuenca	2	0,08%	100,00%
48	Araba/Álava	0	0,00%	100,00%
49	Cantabria	0	0,00%	100,00%
50	Lugo	0	0,00%	100,00%
51	Melilla	0	0,00%	100,00%
52	Palencia	0	0,00%	100,00%
	España	2.453	100,00%	

© Alfonso Miguel Márquez García. mmarquez@ujaen.es [@almimargar](https://twitter.com/almimargar)

Departamento de Organización de Empresas, Marketing y Sociología. Universidad de Jaén

Grupo de Investigación UJA "Dirección y Organización para la Competitividad" (SEJ 232)

SECOT. Delegación de Jaén

Depósito Legal: J 300 - 2023

INFORME SEMANAL DE EMPRENDIMIENTO SOCIETARIO MERCANTIL EN ESPAÑA

Sábado, 18 de noviembre de 2023

Año 1. Número 46

SEMANA DEL 13 AL 17 DE NOVIEMBRE DE 2023

RANKING POR COMUNIDADES AUTÓNOMAS DE SOCIEDADES MERCANTILES QUE HAN PUBLICADO SU INSCRIPCIÓN EN EL BORME EN ESPAÑA ESTA SEMANA

Rank	COMUNIDAD AUTÓNOMA	N	%	% ACUMULADO
1	COMUNIDAD DE MADRID	609	24,83%	24,83%
2	ANDALUCÍA	451	18,39%	43,21%
3	CATALUÑA	441	17,98%	61,19%
4	COMUNITAT VALENCIANA	320	13,05%	74,24%
5	CANARIAS	103	4,20%	78,43%
6	GALICIA	89	3,63%	82,06%
7	ILLES BALEARS	69	2,81%	84,88%
8	CASTILLA-LA MANCHA	68	2,77%	87,65%
9	REGIÓN DE MURCIA	66	2,69%	90,34%
10	CASTILLA Y LEÓN	52	2,12%	92,46%
11	PAÍS VASCO	52	2,12%	94,58%
12	ARAGÓN	41	1,67%	96,25%
13	EXTREMADURA	30	1,22%	97,47%
14	COMUNIDAD FORAL DE NAVARRA	26	1,06%	98,53%
15	PRINCIPADO DE ASTURIAS	24	0,98%	99,51%
16	LA RIOJA	10	0,41%	99,92%
17	CIUDAD AUTÓNOMA DE CEUTA	2	0,08%	100,00%
18	CANTABRIA	0	0,00%	100,00%
19	CIUDAD AUTÓNOMA DE MELILLA	0	0,00%	100,00%
	ESPAÑA	2.453	100,00%	

INFORME SEMANAL DE EMPRENDIMIENTO SOCIETARIO MERCANTIL EN ESPAÑA

Sábado, 18 de noviembre de 2023

Año 1. Número 46

SEMANA DEL 13 AL 17 DE NOVIEMBRE DE 2023

SOCIEDADES MERCANTILES QUE HAN PUBLICADO SU INSCRIPCIÓN EN EL BORME EN ESPAÑA ESTA SEMANA POR CCAA Y PROVINCIAS

ANDALUCÍA	451	18,39%	CATALUÑA	441	17,98%
Almería	39	1,59%	Barcelona	347	14,15%
Cádiz	46	1,88%	Girona	47	1,92%
Córdoba	44	1,79%	Lleida	16	0,65%
Granada	35	1,43%	Tarragona	31	1,26%
Huelva	12	0,49%	CIUDAD AUTÓNOMA DE CEUTA	2	0,08%
Jaén	6	0,24%	Ceuta	2	0,08%
Málaga	163	6,64%	CIUDAD AUTÓNOMA DE MELILLA	-	0,00%
Sevilla	106	4,32%	Melilla	-	0,00%
ARAGÓN	41	1,67%	COMUNIDAD DE MADRID	609	24,83%
Huesca	6	0,24%	Madrid	609	24,83%
Teruel	4	0,16%	COMUNIDAD FORAL DE NAVARRA	26	1,06%
Zaragoza	31	1,26%	Navarra	26	1,06%
CANARIAS	103	4,20%	COMUNITAT VALENCIANA	320	13,05%
Las Palmas	52	2,12%	Alicante/Alacant	113	4,61%
Santa Cruz de Tenerife	51	2,08%	Castellón/Castelló	35	1,43%
CANTABRIA	-	0,00%	Valencia/València	172	7,01%
Cantabria	-	0,00%	EXTREMADURA	30	1,22%
CASTILLA Y LEÓN	52	2,12%	Badajoz	26	1,06%
Ávila	4	0,16%	Cáceres	4	0,16%
Burgos	10	0,41%	GALICIA	89	3,63%
León	7	0,29%	A Coruña	41	1,67%
Palencia	-	0,00%	Lugo	-	0,00%
Salamanca	8	0,33%	Ourense	6	0,24%
Segovia	3	0,12%	Pontevedra	42	1,71%
Soria	3	0,12%	ILLES BALEARS	69	2,81%
Valladolid	11	0,45%	Illes Balears	69	2,81%
Zamora	6	0,24%	LA RIOJA	10	0,41%
CASTILLA-LA MANCHA	68	2,77%	La Rioja	10	0,41%
Albacete	16	0,65%	PAÍS VASCO	52	2,12%
Ciudad Real	16	0,65%	Araba/Álava	-	0,00%
Cuenca	2	0,08%	Bizkaia	24	0,98%
Guadalajara	7	0,29%	Gipuzkoa	28	1,14%
Toledo	27	1,10%	PRINCIPADO DE ASTURIAS	24	0,98%
			Asturias	24	0,98%
			REGIÓN DE MURCIA	66	2,69%
			Murcia	66	2,69%
			ESPAÑA	2.453	100,00%

© Alfonso Miguel Márquez García. mmarquez@ujaen.es [@almimargar](https://twitter.com/almimargar)

Departamento de Organización de Empresas, Marketing y Sociología. Universidad de Jaén

Grupo de Investigación UJA "Dirección y Organización para la Competitividad" (SEJ 232)

SECOT. Delegación de Jaén

Depósito Legal: J 300 - 2023

INFORME SEMANAL DE EMPRENDIMIENTO SOCIETARIO MERCANTIL EN ESPAÑA

Sábado, 18 de noviembre de 2023

Año 1. Número 46

SEMANA DEL 13 AL 17 DE NOVIEMBRE DE 2023

CAPITAL SOCIAL SUSCRITO POR LAS SOCIEDADES MERCANTILES QUE HAN PUBLICADO SU INSCRIPCIÓN EN EL BORME EN ESPAÑA ESTA SEMANA POR CCAA

RANK	CCAA	CAPITAL SOCIAL	%	% ACUM.
1	ARAGÓN	149.765.013,50	63,14%	63,14%
2	COMUNIDAD DE MADRID	36.078.748,01	15,21%	78,36%
3	CATALUÑA	20.436.794,75	8,62%	86,97%
4	ANDALUCÍA	10.939.387,14	4,61%	91,59%
5	GALICIA	5.658.829,00	2,39%	93,97%
6	COMUNITAT VALENCIANA	4.453.976,00	1,88%	95,85%
7	CASTILLA Y LEÓN	1.924.269,00	0,81%	96,66%
8	REGIÓN DE MURCIA	1.823.739,00	0,77%	97,43%
9	EXTREMADURA	1.553.969,38	0,66%	98,08%
10	CANARIAS	1.535.005,00	0,65%	98,73%
11	ILLES BALEARS	1.344.856,00	0,57%	99,30%
12	PRINCIPADO DE ASTURIAS	599.028,00	0,25%	99,55%
13	PAÍS VASCO	464.010,00	0,20%	99,75%
14	CASTILLA-LA MANCHA	297.419,00	0,13%	99,87%
15	COMUNIDAD FORAL DE NAVARRA	198.285,00	0,08%	99,96%
16	CIUDAD AUTÓNOMA DE CEUTA	63.000,00	0,03%	99,98%
17	LA RIOJA	40.431,00	0,02%	100,00%
18	CANTABRIA	-	0,00%	100,00%
19	CIUDAD AUTÓNOMA DE MELILLA	-	0,00%	100,00%
	ESPAÑA	237.176.759,78	100,00%	

INFORME SEMANAL DE EMPRENDIMIENTO SOCIETARIO MERCANTIL EN ESPAÑA

Sábado, 18 de noviembre de 2023

Año 1. Número 46

SEMANA DEL 13 AL 17 DE NOVIEMBRE DE 2023

CAPITAL SOCIAL SUSCRITO POR LAS SOCIEDADES MERCANTILES QUE HAN PUBLICADO SU INSCRIPCIÓN EN EL BORME EN ESPAÑA ESTA SEMANA POR PROVINCIAS

RANº	PROVINCIA	CAPITAL SOCIAL	%	% ACUM.	RANº	PROVINCIA	CAPITAL SOCIAL	%	% ACUM.
1	TERUEL	149.197.000,00	62,91%	62,91%	26	ALMERÍA	347.858,00	0,15%	99,10%
2	MADRID	36.078.748,01	15,21%	78,12%	27	GRANADA	312.474,00	0,13%	99,23%
3	BARCELONA	14.544.294,75	6,13%	84,25%	28	LLEIDA	276.200,00	0,12%	99,35%
4	GIRONA	5.482.731,00	2,31%	86,56%	29	HUELVA	273.600,00	0,12%	99,47%
5	A CORUÑA	5.179.423,00	2,18%	88,74%	30	NAVARRA	198.285,00	0,08%	99,55%
6	MÁLAGA	4.859.245,00	2,05%	90,79%	31	ZAMORA	178.270,00	0,08%	99,62%
7	CÓRDOBA	3.231.770,00	1,36%	92,16%	32	TOLEDO	169.801,00	0,07%	99,70%
8	VALENCIA/ VALÈNCIA	2.753.031,00	1,16%	93,32%	33	TARRAGONA	133.569,00	0,06%	99,75%
9	MURCIA	1.823.739,00	0,77%	94,09%	34	BIZKAIA	109.410,00	0,05%	99,80%
10	SEVILLA	1.383.440,14	0,58%	94,67%	35	HUESCA	78.200,00	0,03%	99,83%
11	ILLES BALEARS	1.344.856,00	0,57%	95,24%	36	CEUTA	63.000,00	0,03%	99,86%
12	ALICANTE/ ALACANT	1.244.044,00	0,52%	95,76%	37	ÁVILA	58.000,00	0,02%	99,88%
13	LAS PALMAS	1.155.672,00	0,49%	96,25%	38	ALBACETE	53.500,00	0,02%	99,90%
14	BADAJOS	1.067.819,38	0,45%	96,70%	39	CIUDAD REAL	45.112,00	0,02%	99,92%
15	SALAMANCA	663.280,00	0,28%	96,98%	40	LA RIOJA	40.431,00	0,02%	99,94%
16	ASTURIAS	599.028,00	0,25%	97,23%	41	SORIA	29.623,00	0,01%	99,95%
17	BURGOS	528.550,00	0,22%	97,45%	42	VALLADOLID	26.536,00	0,01%	99,96%
18	CÁDIZ	512.000,00	0,22%	97,67%	43	SEGOVIA	26.000,00	0,01%	99,98%
19	ZARAGOZA	489.813,50	0,21%	97,88%	44	GUADALAJARA	21.006,00	0,01%	99,98%
20	CÁCERES	486.150,00	0,20%	98,08%	45	JAÉN	19.000,00	0,01%	99,99%
21	PONTEVEDRA	468.356,00	0,20%	98,28%	46	OURENSE	11.050,00	0,00%	100,00%
22	CASTELLÓN/ CASTELLÓ	456.901,00	0,19%	98,47%	47	CUENCA	8.000,00	0,00%	100,00%
23	LEÓN	414.010,00	0,17%	98,65%	48	ARABA/ ÁLAVA	-	0,00%	100,00%
24	SANTA CRUZ DE TENERIFE	379.333,00	0,16%	98,81%	49	CANTABRIA	-	0,00%	100,00%
25	GIPUZKOA	354.600,00	0,15%	98,95%	50	LUGO	-	0,00%	100,00%
					51	MELILLA	-	0,00%	100,00%
					52	PALENCIA	-	0,00%	100,00%
						ESPAÑA	237.176.759,78	100,00%	

© Alfonso Miguel Márquez García. mmarquez@ujaen.es [@almimargar](https://twitter.com/almimargar)

Departamento de Organización de Empresas, Marketing y Sociología. Universidad de Jaén

Grupo de Investigación UJA "Dirección y Organización para la Competitividad" (SEJ 232)

SECOT. Delegación de Jaén

Depósito Legal: J 300 - 2023

INFORME SEMANAL DE EMPRENDIMIENTO SOCIETARIO MERCANTIL EN ESPAÑA

Sábado, 18 de noviembre de 2023

Año 1. Número 46

ACUMULADO HASTA EL 17 DE NOVIEMBRE

ACUMULADO EN 2023

DISTRIBUCIÓN PROVINCIAL DE SOCIEDADES MERCANTILES QUE HAN PUBLICADO SU INSCRIPCIÓN EN EL BORME HASTA EL 17 DE NOVIEMBRE DE 2023

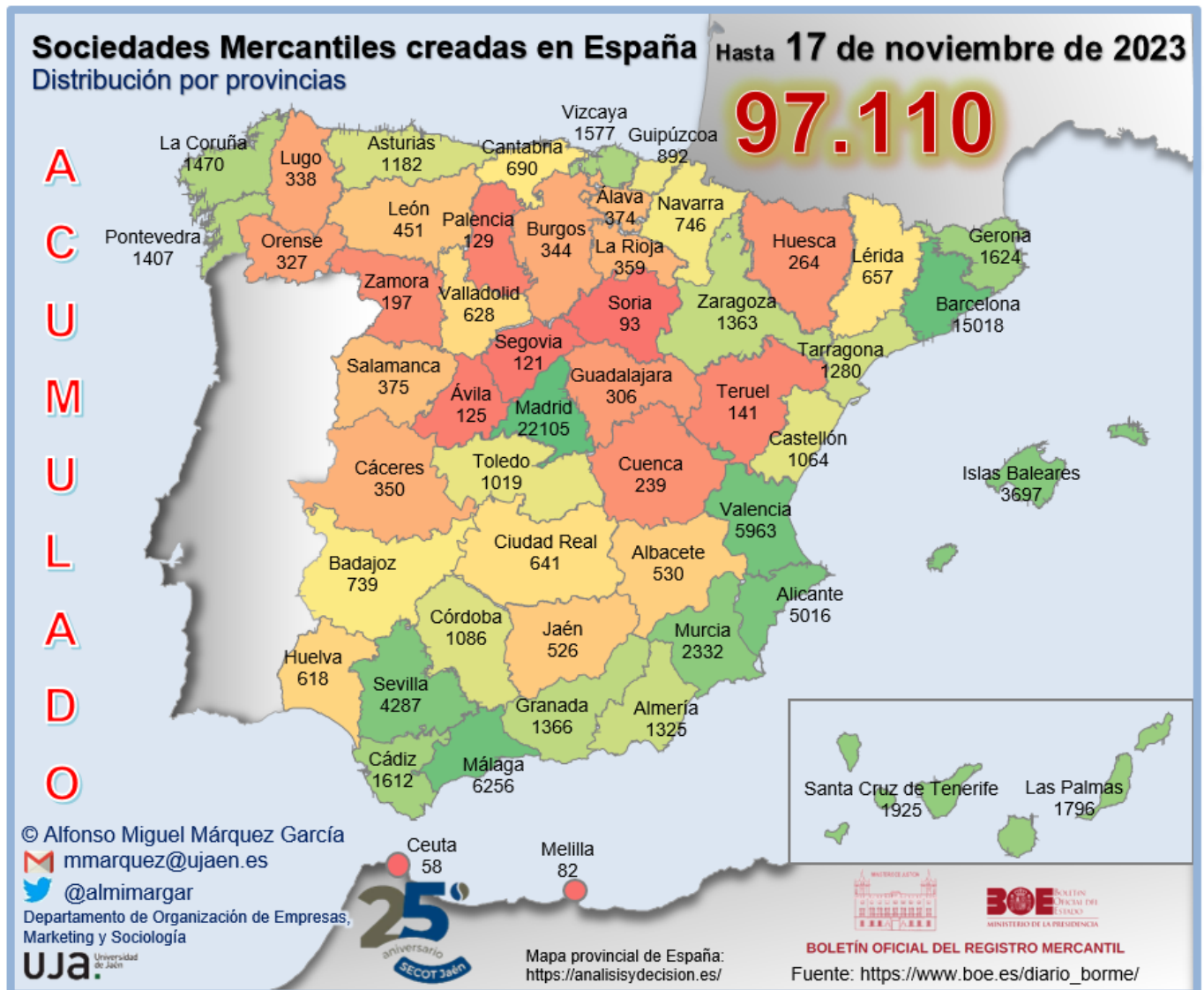

INFORME SEMANAL DE EMPRENDIMIENTO SOCIETARIO MERCANTIL EN ESPAÑA

Sábado, 18 de noviembre de 2023

Año 1. Número 46

ACUMULADO HASTA EL 17 DE NOVIEMBRE RANKING PROVINCIAL DE SOCIEDADES MERCANTILES QUE HAN PUBLICADO SU INSCRIPCIÓN EN EL BORNE EN ESPAÑA HASTA EL 17 DE NOVIEMBRE DE 2023

Rank	Provincia	N	%	% Acum.
1	Madrid	22.105	22,76%	22,76%
2	Barcelona	15.018	15,46%	38,23%
3	Málaga	6.256	6,44%	44,67%
4	Valencia/ València	5.963	6,14%	50,81%
5	Alicante/ Alacant	5.016	5,17%	55,98%
6	Sevilla	4.287	4,41%	60,39%
7	Illes Balears	3.697	3,81%	64,20%
8	Murcia	2.332	2,40%	66,60%
9	Santa Cruz de Tenerife	1.925	1,98%	68,58%
10	Las Palmas	1.796	1,85%	70,43%
11	Girona	1.624	1,67%	72,10%
12	Cádiz	1.612	1,66%	73,76%
13	Bizkaia	1.577	1,62%	75,39%
14	A Coruña	1.470	1,51%	76,90%
15	Pontevedra	1.407	1,45%	78,35%
16	Granada	1.366	1,41%	79,76%
17	Zaragoza	1.363	1,40%	81,16%
18	Almería	1.325	1,36%	82,52%
19	Tarragona	1.280	1,32%	83,84%
20	Asturias	1.182	1,22%	85,06%
21	Córdoba	1.086	1,12%	86,18%
22	Castellón/ Castelló	1.064	1,10%	87,27%
23	Toledo	1.019	1,05%	88,32%
24	Gipuzkoa	892	0,92%	89,24%
25	Navarra	746	0,77%	90,01%

Rank	Provincia	N	%	% Acum.
26	Badajoz	739	0,76%	90,77%
27	Cantabria	690	0,71%	91,48%
28	Lleida	657	0,68%	92,16%
29	Ciudad Real	641	0,66%	92,82%
30	Valladolid	628	0,65%	93,46%
31	Huelva	618	0,64%	94,10%
32	Albacete	530	0,55%	94,65%
33	Jaén	526	0,54%	95,19%
34	León	451	0,46%	95,65%
35	Salamanca	375	0,39%	96,04%
36	Araba/Álava	374	0,39%	96,42%
37	La Rioja	359	0,37%	96,79%
38	Cáceres	350	0,36%	97,15%
39	Burgos	344	0,35%	97,51%
40	Lugo	338	0,35%	97,86%
41	Ourense	327	0,34%	98,19%
42	Guadalajara	306	0,32%	98,51%
43	Huesca	264	0,27%	98,78%
44	Cuenca	239	0,25%	99,03%
45	Zamora	197	0,20%	99,23%
46	Teruel	141	0,15%	99,37%
47	Palencia	129	0,13%	99,51%
48	Ávila	125	0,13%	99,64%
49	Segovia	121	0,12%	99,76%
50	Soria	93	0,10%	99,86%
51	Melilla	82	0,08%	99,94%
52	Ceuta	58	0,06%	100,00%
	España	97.110	100,00%	

© Alfonso Miguel Márquez García. mmarquez@ujaen.es [@almimargar](https://twitter.com/almimargar)

Departamento de Organización de Empresas, Marketing y Sociología. Universidad de Jaén

Grupo de Investigación UJA "Dirección y Organización para la Competitividad" (SEJ 232)

SECOT. Delegación de Jaén

Depósito Legal: J 300 - 2023

INFORME SEMANAL DE EMPRENDIMIENTO SOCIETARIO MERCANTIL EN ESPAÑA

Sábado, 18 de noviembre de 2023

Año 1. Número 46

ACUMULADO HASTA EL 17 DE NOVIEMBRE RANKING POR COMUNIDADES AUTÓNOMAS DE SOCIEDADES MERCANTILES QUE HAN PUBLICADO SU INSCRIPCIÓN EN EL BORME EN ESPAÑA HASTA EL 17 DE NOVIEMBRE DE 2023

Rank	COMUNIDAD AUTÓNOMA	N	%	% ACUMULADO
1	COMUNIDAD DE MADRID	22.105	22,76%	22,76%
2	CATALUÑA	18.579	19,13%	41,89%
3	ANDALUCÍA	17.076	17,58%	59,48%
4	COMUNITAT VALENCIANA	12.043	12,40%	71,88%
5	CANARIAS	3.721	3,83%	75,71%
6	ILLES BALEARS	3.697	3,81%	79,52%
7	GALICIA	3.542	3,65%	83,17%
8	PAÍS VASCO	2.843	2,93%	86,09%
9	CASTILLA-LA MANCHA	2.735	2,82%	88,91%
10	CASTILLA Y LEÓN	2.463	2,54%	91,45%
11	REGIÓN DE MURCIA	2.332	2,40%	93,85%
12	ARAGÓN	1.768	1,82%	95,67%
13	PRINCIPADO DE ASTURIAS	1.182	1,22%	96,89%
14	EXTREMADURA	1.089	1,12%	98,01%
15	COMUNIDAD FORAL DE NAVARRA	746	0,77%	98,78%
16	CANTABRIA	690	0,71%	99,49%
17	LA RIOJA	359	0,37%	99,86%
18	CIUDAD AUTÓNOMA DE MELILLA	82	0,08%	99,94%
19	CIUDAD AUTÓNOMA DE CEUTA	58	0,06%	100,00%
	ESPAÑA	97.110	100,00%	

INFORME SEMANAL DE EMPRENDIMIENTO SOCIETARIO MERCANTIL EN ESPAÑA

Sábado, 18 de noviembre de 2023

Año 1. Número 46

ACUMULADO HASTA EL 17 DE NOVIEMBRE

SOCIEDADES MERCANTILES QUE HAN PUBLICADO SU INSCRIPCIÓN EN EL BORME HASTA EL 17 DE NOVIEMBRE DE 2023 POR CCAA Y PROVINCIAS

ANDALUCÍA	17.076	17,58%	CATALUÑA	18.579	19,13%
Almería	1.325	1,36%	Barcelona	15.018	15,46%
Cádiz	1.612	1,66%	Girona	1.624	1,67%
Córdoba	1.086	1,12%	Lleida	657	0,68%
Granada	1.366	1,41%	Tarragona	1.280	1,32%
Huelva	618	0,64%	CIUDAD AUTÓNOMA DE CEUTA	58	0,06%
Jaén	526	0,54%	Ceuta	58	0,06%
Málaga	6.256	6,44%	CIUDAD AUTÓNOMA DE MELILLA	82	0,08%
Sevilla	4.287	4,41%	Melilla	82	0,08%
ARAGÓN	1.768	1,82%	COMUNIDAD DE MADRID	22.105	22,76%
Huesca	264	0,27%	Madrid	22.105	22,76%
Teruel	141	0,15%	COMUNIDAD FORAL DE NAVARRA	746	0,77%
Zaragoza	1.363	1,40%	Navarra	746	0,77%
CANARIAS	3.721	3,83%	COMUNITAT VALENCIANA	12.043	12,40%
Las Palmas	1.796	1,85%	Alicante/Alacant	5.016	5,17%
Santa Cruz de Tenerife	1.925	1,98%	Castellón/Castelló	1.064	1,10%
CANTABRIA	690	0,71%	Valencia/València	5.963	6,14%
Cantabria	690	0,71%	EXTREMADURA	1.089	1,12%
CASTILLA Y LEÓN	2.463	2,54%	Badajoz	739	0,76%
Ávila	125	0,13%	Cáceres	350	0,36%
Burgos	344	0,35%	GALICIA	3.542	3,65%
León	451	0,46%	A Coruña	1.470	1,51%
Palencia	129	0,13%	Lugo	338	0,35%
Salamanca	375	0,39%	Ourense	327	0,34%
Segovia	121	0,12%	Pontevedra	1.407	1,45%
Soria	93	0,10%	ILLES BALEARS	3.697	3,81%
Valladolid	628	0,65%	Illes Balears	3.697	3,81%
Zamora	197	0,20%	LA RIOJA	359	0,37%
CASTILLA-LA MANCHA	2.735	2,82%	La Rioja	359	0,37%
Albacete	530	0,55%	PAÍS VASCO	2.843	2,93%
Ciudad Real	641	0,66%	Araba/Álava	374	0,39%
Cuenca	239	0,25%	Bizkaia	1.577	1,62%
Guadalajara	306	0,32%	Gipuzkoa	892	0,92%
Toledo	1.019	1,05%	PRINCIPADO DE ASTURIAS	1.182	1,22%
			Asturias	1.182	1,22%
			REGIÓN DE MURCIA	2.332	2,40%
			Murcia	2.332	2,40%
			ESPAÑA	97.110	100,00%

© Alfonso Miguel Márquez García. mmarquez@ujaen.es [@almimargar](https://twitter.com/almimargar)

Departamento de Organización de Empresas, Marketing y Sociología. Universidad de Jaén

Grupo de Investigación UJA "Dirección y Organización para la Competitividad" (SEJ 232)

SECOT. Delegación de Jaén

Depósito Legal: J 300 - 2023

INFORME SEMANAL DE EMPRENDIMIENTO SOCIETARIO MERCANTIL EN ESPAÑA

Sábado, 18 de noviembre de 2023

Año 1. Número 46

ACUMULADO HASTA EL 17 DE NOVIEMBRE

MEDIA SEMANAL PROVINCIAL DE SOCIEDADES MERCANTILES QUE HAN PUBLICADO SU INSCRIPCIÓN EN EL BORME HASTA EL 17 DE NOVIEMBRE

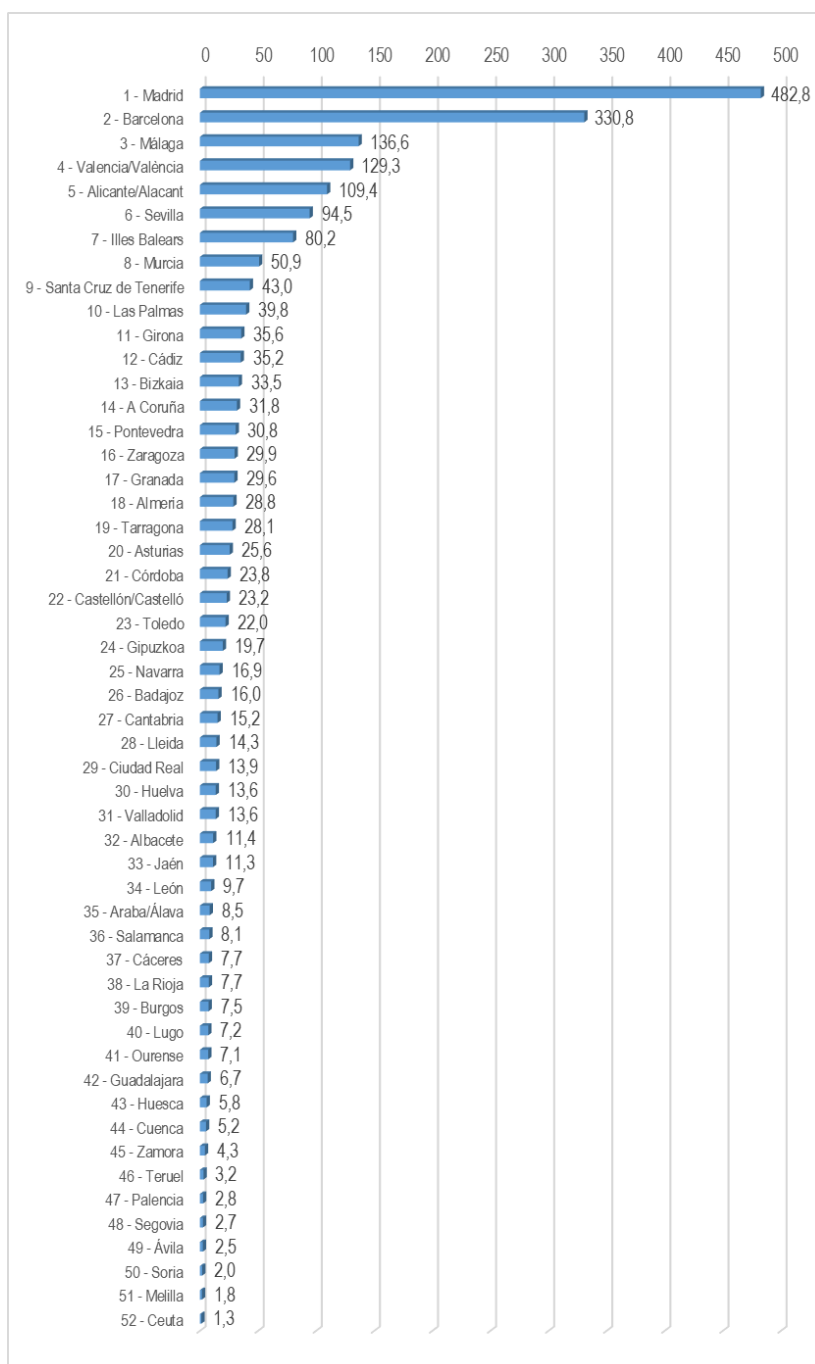

INFORME SEMANAL DE EMPRENDIMIENTO SOCIETARIO MERCANTIL EN ESPAÑA

Sábado, 18 de noviembre de 2023

Año 1. Número 46

ACUMULADO HASTA EL 17 DE NOVIEMBRE

MEDIA SEMANAL POR CCAA DE SOCIEDADES MERCANTILES QUE HAN PUBLICADO SU INSCRIPCIÓN EN EL BORME HASTA EL 17 DE NOVIEMBRE

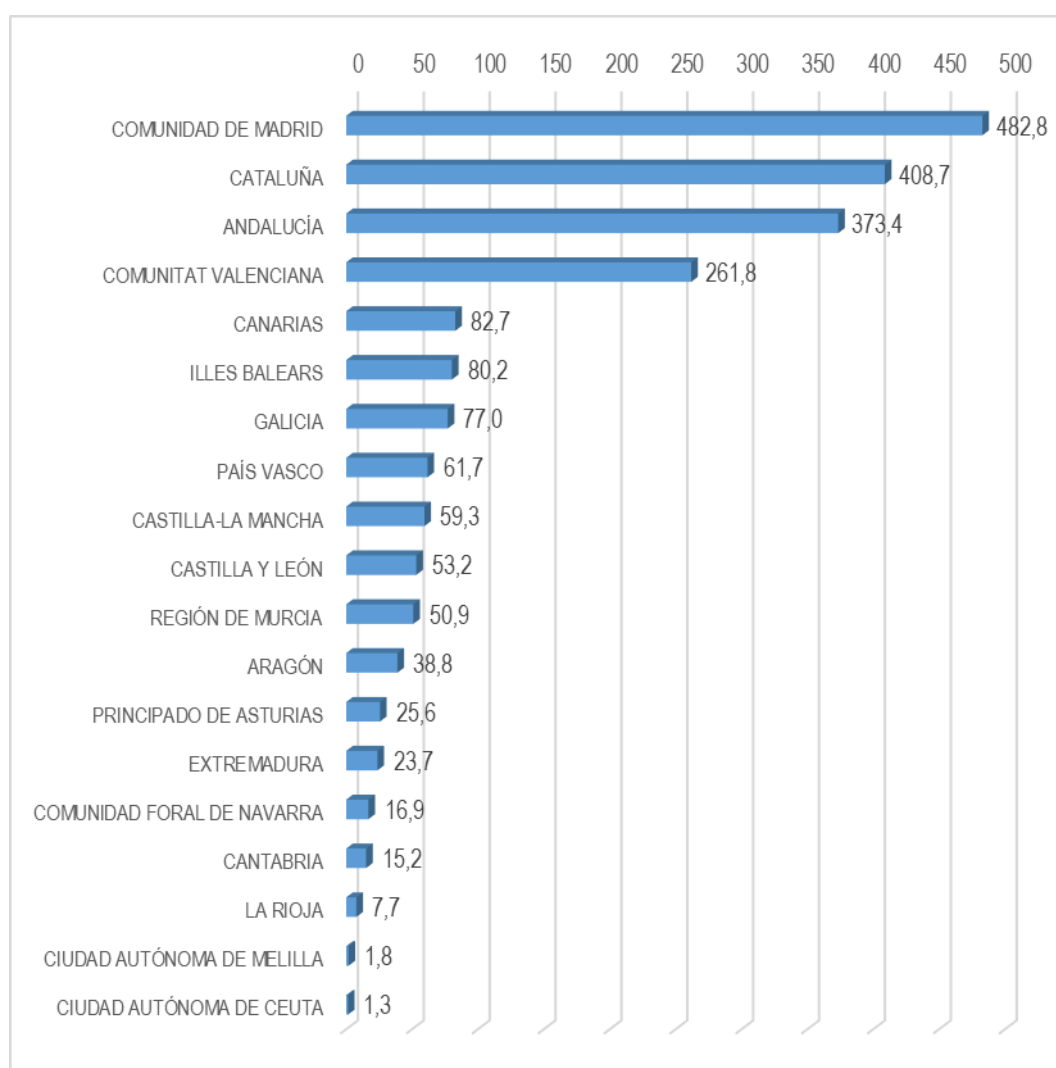

INFORME SEMANAL DE EMPRENDIMIENTO SOCIETARIO MERCANTIL EN ESPAÑA

Sábado, 18 de noviembre de 2023

Año 1. Número 46

ACUMULADO HASTA EL 17 DE NOVIEMBRE

CAPITAL SOCIAL SUSCRITO POR LAS SOCIEDADES MERCANTILES
QUE HAN PUBLICADO SU INSCRIPCIÓN EN EL BORME EN ESPAÑA
HASTA EL 17 DE NOVIEMBRE DE 2023 POR CCAA

RANK	CCAA	CAPITAL SOCIAL	%	% ACUM.
1	COMUNITAT VALENCIANA	1.648.674.278,62	30,07%	30,07%
2	COMUNIDAD DE MADRID	1.120.808.510,57	20,44%	50,51%
3	CATALUÑA	756.005.914,17	13,79%	64,30%
4	ANDALUCÍA	692.485.915,19	12,63%	76,93%
5	ARAGÓN	208.544.509,99	3,80%	80,73%
6	PAÍS VASCO	182.932.628,77	3,34%	84,06%
7	GALICIA	152.866.150,18	2,79%	86,85%
8	CASTILLA Y LEÓN	144.210.055,88	2,63%	89,48%
9	CANARIAS	108.520.313,60	1,98%	91,46%
10	REGIÓN DE MURCIA	101.653.959,44	1,85%	93,32%
11	ILLES BALEARS	99.444.910,95	1,81%	95,13%
12	CASTILLA-LA MANCHA	87.800.287,28	1,60%	96,73%
13	EXTREMADURA	68.653.045,02	1,25%	97,98%
14	PRINCIPADO DE ASTURIAS	50.039.422,34	0,91%	98,90%
15	COMUNIDAD FORAL DE NAVARRA	27.967.419,24	0,51%	99,41%
16	LA RIOJA	14.709.897,00	0,27%	99,67%
17	CANTABRIA	9.535.868,00	0,17%	99,85%
18	CIUDAD AUTÓNOMA DE CEUTA	4.989.632,06	0,09%	99,94%
19	CIUDAD AUTÓNOMA DE MELILLA	3.386.091,00	0,06%	100,00%
	ESPAÑA	5.483.228.809,30	100,00%	

INFORME SEMANAL DE EMPRENDIMIENTO SOCIETARIO MERCANTIL EN ESPAÑA

Sábado, 18 de noviembre de 2023

Año 1. Número 46

ACUMULADO HASTA EL 17 DE NOVIEMBRE

CAPITAL SOCIAL SUSCRITO POR LAS SOCIEDADES MERCANTILES QUE HAN PUBLICADO SU INSCRIPCIÓN EN EL BORNE EN ESPAÑA HASTA EL 17 DE NOVIEMBRE DE 2023 POR PROVINCIAS

RANK	PROVINCIA	CAPITAL SOCIAL	%	% ACUM	RANK	PROVINCIA	CAPITAL SOCIAL	%	% ACUM
1	VALENCIA/ VALÈNCIA	1.474.464.754,13	26,89%	26,89%	26	SEGOVIA	33.897.717,24	0,62%	92,77%
2	MADRID	1.120.808.510,57	20,44%	47,33%	27	ARABA/ ÁLAVA	31.588.854,86	0,58%	93,35%
3	BARCELONA	607.549.770,93	11,08%	58,41%	28	ALMERÍA	30.067.051,55	0,55%	93,90%
4	MÁLAGA	250.228.062,88	4,56%	62,97%	29	TOLEDO	28.919.034,12	0,53%	94,42%
5	SEVILLA	189.270.992,48	3,45%	66,43%	30	NAVARRA	27.967.419,24	0,51%	94,93%
6	TERUEL	163.746.626,00	2,99%	69,41%	31	LLEIDA	26.208.461,72	0,48%	95,41%
7	ALICANTE/ ALACANT	135.390.055,35	2,47%	71,88%	32	VALLADOLID	22.152.904,90	0,40%	95,81%
8	MURCIA	101.653.959,44	1,85%	73,74%	33	CÁCERES	21.802.039,64	0,40%	96,21%
9	ILLES BALEARS	99.444.910,95	1,81%	75,55%	34	HUELVA	21.691.756,40	0,40%	96,61%
10	GIRONA	80.973.423,47	1,48%	77,03%	35	ALBACETE	20.264.314,70	0,37%	96,98%
11	BIZKAIA	79.349.432,32	1,45%	78,47%	36	CIUDAD REAL	19.178.592,46	0,35%	97,33%
12	CÁDIZ	72.992.897,06	1,33%	79,80%	37	LUGO	16.470.034,05	0,30%	97,63%
13	GIPUZKOA	71.994.341,59	1,31%	81,12%	38	CUENCA	15.358.310,00	0,28%	97,91%
14	CÓRDOBA	70.428.977,80	1,28%	82,40%	39	LA RIOJA	14.709.897,00	0,27%	98,18%
15	A CORUÑA	70.308.511,56	1,28%	83,68%	40	LEÓN	14.252.644,56	0,26%	98,44%
16	LAS PALMAS	56.016.285,85	1,02%	84,71%	41	OURENSE	13.989.431,19	0,26%	98,69%
17	SANTA CRUZ DE TENERIFE	52.504.027,75	0,96%	85,66%	42	JAÉN	13.444.957,92	0,25%	98,94%
18	PONTEVEDRA	52.098.173,38	0,95%	86,61%	43	BURGOS	12.236.451,78	0,22%	99,16%
19	ASTURIAS	50.039.422,34	0,91%	87,53%	44	CANTABRIA	9.535.868,00	0,17%	99,33%
20	BADAJOS	46.851.005,38	0,85%	88,38%	45	HUESCA	7.325.502,00	0,13%	99,47%
21	SALAMANCA	44.892.578,10	0,82%	89,20%	46	PALENCIA	6.053.452,00	0,11%	99,58%
22	GRANADA	44.361.219,10	0,81%	90,01%	47	CEUTA	4.989.632,06	0,09%	99,67%
23	TARRAGONA	41.274.258,05	0,75%	90,76%	48	ZAMORA	4.429.574,30	0,08%	99,75%
24	CASTELLÓN/ CASTELLÓ	38.819.469,14	0,71%	91,47%	49	SORIA	4.411.778,00	0,08%	99,83%
25	ZARAGOZA	37.472.381,99	0,68%	92,15%	50	GUADALAJARA	4.080.036,00	0,07%	99,90%
					51	MELILLA	3.386.091,00	0,06%	99,97%
					52	ÁVILA	1.882.955,00	0,03%	100,00%
						ESPAÑA	5.483.228.809,30	100,00%	

© Alfonso Miguel Márquez García. mmarquez@ujaen.es [@almimargar](https://twitter.com/almimargar)

Departamento de Organización de Empresas, Marketing y Sociología. Universidad de Jaén

Grupo de Investigación UJA "Dirección y Organización para la Competitividad" (SEJ 232)

SECOT. Delegación de Jaén

Depósito Legal: J 300 - 2023

INFORME SEMANAL DE EMPRENDIMIENTO SOCIETARIO MERCANTIL EN ESPAÑA

Sábado, 18 de noviembre de 2023

Año 1. Número 46

El Informe Semanal de Emprendimiento Societario Mercantil en España surge de las actividades del Grupo de Investigación UJA “Dirección y Organización para la Competitividad” (SEJ 232) de la Universidad de Jaén y de la Delegación de SECOT en Jaén con la intención de [promover el emprendimiento a través de la difusión semanal de los datos de creación de sociedades mercantiles](#) publicados en el Boletín Oficial del Registro Mercantil (BORME).

El Informe Semanal de Emprendimiento Societario Mercantil en España [presenta de forma gráfica y sencilla los datos semanales y acumulados de creación de sociedades mercantiles](#) publicados en el BORME hasta la fecha, [desagregados a nivel autonómico y provincial](#).

El Informe Semanal de Emprendimiento Societario Mercantil en España pretende ser una [herramienta útil para la difusión de la actividad emprendedora societaria en España, en cada Comunidad Autónoma y en cada provincia](#).

La publicación semanal en un formato fácil de interpretar de la creación de sociedades mercantiles desarrollada en España y desagregada a nivel autonómico y provincial, ofrece a los medios de comunicación y a los responsables de las actividades de promoción del emprendimiento una oportunidad de [conocer en tiempo real la actividad emprendedora societaria en España, en su Comunidad Autónoma y en su provincia, y su evolución, comparada también con el resto de territorios](#).

Los datos aquí ofrecidos no tienen carácter oficial, aunque proceden de una fuente oficial, el Boletín Oficial del Registro Mercantil (https://www.boe.es/diario_borme/). El Registro Mercantil publica datos mensuales de acuerdo a la fecha de inscripción de las empresas. La fecha de publicación en el BORME es siempre posterior, por lo que pueden existir discrepancias dado que en este trabajo se analiza la información publicada diariamente, agregada de forma semanal.

Se permite la utilización de los datos, tablas y gráficos citando la procedencia de los mismos. Puede citarlo así:

Márquez-García, Alfonso Miguel (2023). *Informe Semanal de Emprendimiento Societario Mercantil en España*, 1(46), 13-17 noviembre: 1-16.