

Informe Semanal de Emprendimiento Societario Mercantil en España



Nº 34

21 al 25 de agosto de 2023

INFORME SEMANAL DE EMPRENDIMIENTO SOCIETARIO MERCANTIL EN ESPAÑA

Sábado, 26 de agosto de 2023

Año 1. Número 34

SEMANA DEL 21 AL 25 DE AGOSTO DE 2023

RESUMEN NACIONAL DE SOCIEDADES MERCANTILES QUE HAN PUBLICADO SU INSCRIPCIÓN EN EL BORME EN ESPAÑA



SEMANTAL





1.248 Sociedades Mercantiles publicadas esta semana en España

MAYOR NÚMERO DE INSCRIPCIONES ESTA SEMANA

PROVINCIAS

	MADRID	263
	BARCELONA	218
	VALENCIA/VALENCIA	93

COMUNIDADES AUTÓNOMAS

	COMUNIDAD DE MADRID	263
	CATALUÑA	256
	COMUNITAT VALENCIANA	146

ACUMULADO EN 2023

Sociedades Mercantiles publicadas en el BORME en España
en 2023 hasta hoy



76.230

MAYOR NÚMERO DE INSCRIPCIONES EN 2023 HASTA HOY

PROVINCIAS

	MADRID	17.306
	BARCELONA	11.879
	MÁLAGA	4.879

COMUNIDADES AUTÓNOMAS

	COMUNIDAD DE MADRID	17.306
	CATALUÑA	14.695
	ANDALUCÍA	13.293

INFORME SEMANAL DE EMPRENDIMIENTO SOCIETARIO MERCANTIL EN ESPAÑA

Sábado, 26 de agosto de 2023

Año 1. Número 34

SEMANA DEL 21 AL 25 DE AGOSTO DE 2023

DISTRIBUCIÓN PROVINCIAL DE SOCIEDADES MERCANTILES QUE HAN PUBLICADO SU INSCRIPCIÓN EN EL BORME ESTA SEMANA

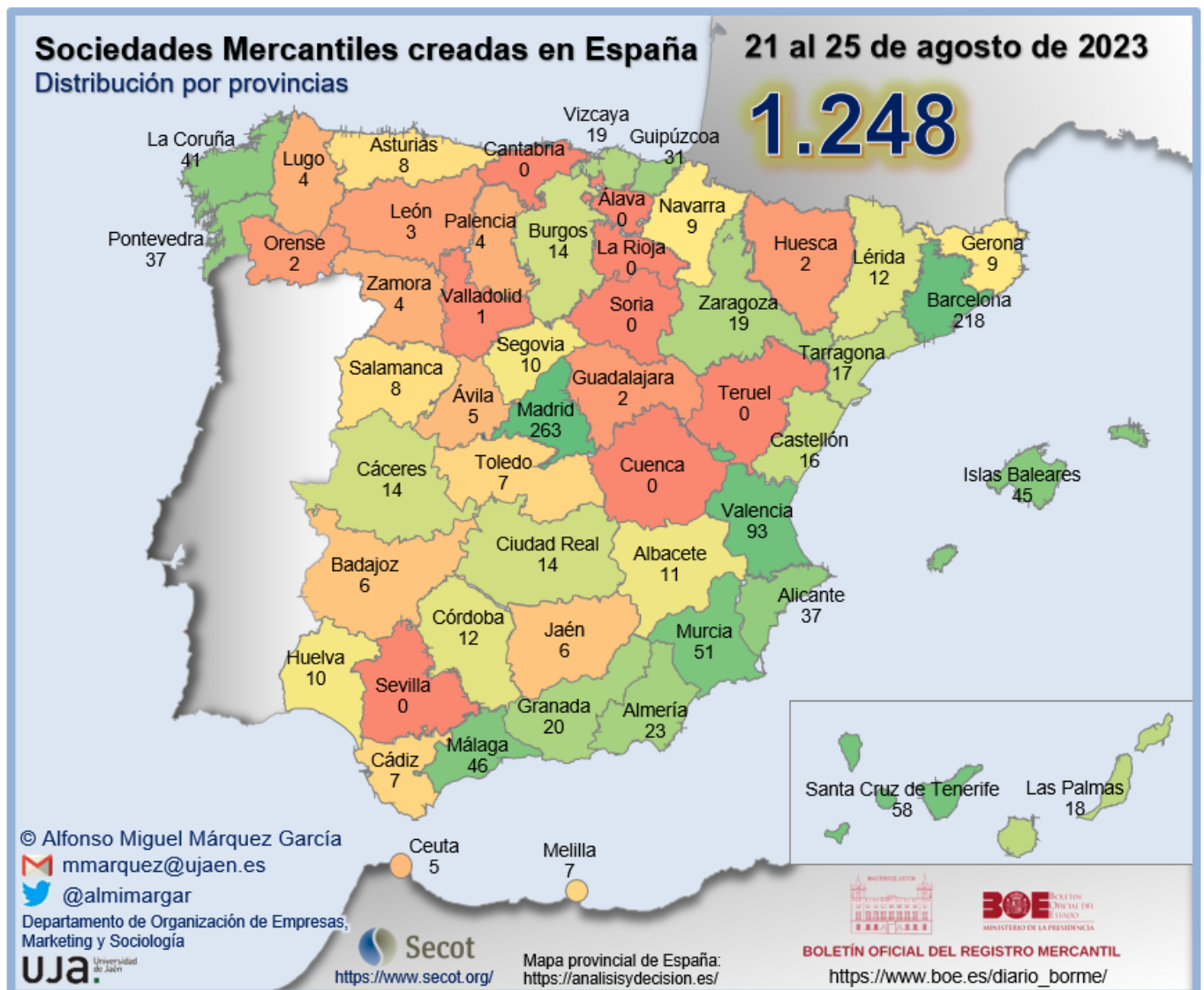

INFORME SEMANAL DE EMPRENDIMIENTO SOCIETARIO MERCANTIL EN ESPAÑA

Sábado, 26 de agosto de 2023

Año 1. Número 34

SEMANA DEL 21 AL 25 DE AGOSTO DE 2023

RANKING PROVINCIAL DE SOCIEDADES MERCANTILES QUE HAN PUBLICADO SU INSCRIPCIÓN EN EL BORNE EN ESPAÑA ESTA SEMANA

Rank	Provincia	N	%	% Acum.
1	Madrid	263	21,07%	21,07%
2	Barcelona	218	17,47%	38,54%
3	Valencia/ València	93	7,45%	45,99%
4	Santa Cruz de Tenerife	58	4,65%	50,64%
5	Murcia	51	4,09%	54,73%
6	Málaga	46	3,69%	58,41%
7	Illes Balears	45	3,61%	62,02%
8	A Coruña	41	3,29%	65,30%
9	Alicante/ Alacant	37	2,96%	68,27%
10	Pontevedra	37	2,96%	71,23%
11	Gipuzkoa	31	2,48%	73,72%
12	Almería	23	1,84%	75,56%
13	Granada	20	1,60%	77,16%
14	Bizkaia	19	1,52%	78,69%
15	Zaragoza	19	1,52%	80,21%
16	Las Palmas	18	1,44%	81,65%
17	Tarragona	17	1,36%	83,01%
18	Castellón/ Castelló	16	1,28%	84,29%
19	Burgos	14	1,12%	85,42%
20	Cáceres	14	1,12%	86,54%
21	Ciudad Real	14	1,12%	87,66%
22	Córdoba	12	0,96%	88,62%
23	Lleida	12	0,96%	89,58%
24	Albacete	11	0,88%	90,46%
25	Huelva	10	0,80%	91,27%

Rank	Provincia	N	%	% Acum.
26	Segovia	10	0,80%	92,07%
27	Girona	9	0,72%	92,79%
28	Navarra	9	0,72%	93,51%
29	Asturias	8	0,64%	94,15%
30	Salamanca	8	0,64%	94,79%
31	Cádiz	7	0,56%	95,35%
32	Melilla	7	0,56%	95,91%
33	Toledo	7	0,56%	96,47%
34	Badajoz	6	0,48%	96,96%
35	Jaén	6	0,48%	97,44%
36	Ávila	5	0,40%	97,84%
37	Ceuta	5	0,40%	98,24%
38	Lugo	4	0,32%	98,56%
39	Palencia	4	0,32%	98,88%
40	Zamora	4	0,32%	99,20%
41	León	3	0,24%	99,44%
42	Guadalajara	2	0,16%	99,60%
43	Huesca	2	0,16%	99,76%
44	Ourense	2	0,16%	99,92%
45	Valladolid	1	0,08%	100,00%
46	Araba/Álava	-	0,00%	100,00%
47	Cantabria	-	0,00%	100,00%
48	Cuenca	-	0,00%	100,00%
49	La Rioja	-	0,00%	100,00%
50	Sevilla	-	0,00%	100,00%
51	Soria	-	0,00%	100,00%
52	Teruel	-	0,00%	100,00%
	España	1.248	100,00%	

© Alfonso Miguel Márquez García. mmarquez@ujaen.es [@almimargar](https://twitter.com/almimargar)

Departamento de Organización de Empresas, Marketing y Sociología. Universidad de Jaén

Grupo de Investigación UJA "Dirección y Organización para la Competitividad" (SEJ 232)

SECOT. Delegación de Jaén

Depósito Legal: J 300 - 2023

INFORME SEMANAL DE EMPRENDIMIENTO SOCIETARIO MERCANTIL EN ESPAÑA

Sábado, 26 de agosto de 2023

Año 1. Número 34

SEMANA DEL 21 AL 25 DE AGOSTO DE 2023

RANKING POR COMUNIDADES AUTÓNOMAS DE SOCIEDADES MERCANTILES QUE HAN PUBLICADO SU INSCRIPCIÓN EN EL BORME EN ESPAÑA ESTA SEMANA

Rank	COMUNIDAD AUTÓNOMA	N	%	% ACUMULADO
1	COMUNIDAD DE MADRID	263	21,07%	21,07%
2	CATALUÑA	256	20,51%	41,59%
3	COMUNITAT VALENCIANA	146	11,70%	53,29%
4	ANDALUCÍA	124	9,94%	63,22%
5	GALICIA	84	6,73%	69,95%
6	CANARIAS	76	6,09%	76,04%
7	REGIÓN DE MURCIA	51	4,09%	80,13%
8	PAÍS VASCO	50	4,01%	84,13%
9	CASTILLA Y LEÓN	49	3,93%	88,06%
10	ILLES BALEARS	45	3,61%	91,67%
11	CASTILLA-LA MANCHA	34	2,72%	94,39%
12	ARAGÓN	21	1,68%	96,07%
13	EXTREMADURA	20	1,60%	97,68%
14	COMUNIDAD FORAL DE NAVARRA	9	0,72%	98,40%
15	PRINCIPADO DE ASTURIAS	8	0,64%	99,04%
16	CIUDAD AUTÓNOMA DE MELILLA	7	0,56%	99,60%
17	CIUDAD AUTÓNOMA DE CEUTA	5	0,40%	100,00%
18	CANTABRIA	-	0,00%	100,00%
19	LA RIOJA	-	0,00%	100,00%
	ESPAÑA	1.248	100,00%	

INFORME SEMANAL DE EMPRENDIMIENTO SOCIETARIO MERCANTIL EN ESPAÑA

Sábado, 26 de agosto de 2023

Año 1. Número 34

SEMANA DEL 21 AL 25 DE AGOSTO DE 2023

SOCIEDADES MERCANTILES QUE HAN PUBLICADO SU INSCRIPCIÓN EN EL BORNE EN ESPAÑA ESTA SEMANA POR CCAA Y PROVINCIAS

ANDALUCÍA	124	9,94%	CATALUÑA	256	20,51%
Almería	23	1,84%	Barcelona	218	17,47%
Cádiz	7	0,56%	Girona	9	0,72%
Córdoba	12	0,96%	Lleida	12	0,96%
Granada	20	1,60%	Tarragona	17	1,36%
Huelva	10	0,80%	CIUDAD AUTÓNOMA DE CEUTA	5	0,40%
Jaén	6	0,48%	Ceuta	5	0,40%
Málaga	46	3,69%	CIUDAD AUTÓNOMA DE MELILLA	7	0,56%
Sevilla	-	0,00%	Melilla	7	0,56%
ARAGÓN	21	1,68%	COMUNIDAD DE MADRID	263	21,07%
Huesca	2	0,16%	Madrid	263	21,07%
Teruel	-	0,00%	COMUNIDAD FORAL DE NAVARRA	9	0,72%
Zaragoza	19	1,52%	Navarra	9	0,72%
CANARIAS	76	6,09%	COMUNITAT VALENCIANA	146	11,70%
Las Palmas	18	1,44%	Alicante/Alacant	37	2,96%
Santa Cruz de Tenerife	58	4,65%	Castellón/Castelló	16	1,28%
CANTABRIA	-	0,00%	Valencia/València	93	7,45%
Cantabria	-	0,00%	EXTREMADURA	20	1,60%
CASTILLA Y LEÓN	49	3,93%	Badajoz	6	0,48%
Ávila	5	0,40%	Cáceres	14	1,12%
Burgos	14	1,12%	GALICIA	84	6,73%
León	3	0,24%	A Coruña	41	3,29%
Palencia	4	0,32%	Lugo	4	0,32%
Salamanca	8	0,64%	Ourense	2	0,16%
Segovia	10	0,80%	Pontevedra	37	2,96%
Soria	-	0,00%	ILLES BALEARS	45	3,61%
Valladolid	1	0,08%	Illes Balears	45	3,61%
Zamora	4	0,32%	LA RIOJA	-	0,00%
CASTILLA-LA MANCHA	34	2,72%	La Rioja	-	0,00%
Albacete	11	0,88%	PAÍS VASCO	50	4,01%
Ciudad Real	14	1,12%	Araba/Álava	-	0,00%
Cuenca	-	0,00%	Bizkaia	19	1,52%
Guadalajara	2	0,16%	Gipuzkoa	31	2,48%
Toledo	7	0,56%	PRINCIPADO DE ASTURIAS	8	0,64%
			Asturias	8	0,64%
			REGIÓN DE MURCIA	51	4,09%
			Murcia	51	4,09%
			ESPAÑA	1.248	100,00%

© Alfonso Miguel Márquez García. mmarquez@ujaen.es [@almimargar](https://twitter.com/almimargar)

Departamento de Organización de Empresas, Marketing y Sociología. Universidad de Jaén

Grupo de Investigación UJA "Dirección y Organización para la Competitividad" (SEJ 232)

SECOT. Delegación de Jaén

Depósito Legal: J 300 - 2023

INFORME SEMANAL DE EMPRENDIMIENTO SOCIETARIO MERCANTIL EN ESPAÑA

Sábado, 26 de agosto de 2023

Año 1. Número 34

SEMANA DEL 21 AL 25 DE AGOSTO DE 2023

CAPITAL SOCIAL SUSCRITO POR LAS SOCIEDADES MERCANTILES QUE HAN PUBLICADO SU INSCRIPCIÓN EN EL BORME EN ESPAÑA ESTA SEMANA POR CCAA

RANK	CCAA	CAPITAL SOCIAL	%	% ACUM.
1	CATALUÑA	16.170.576,00	35,75%	35,75%
2	COMUNIDAD DE MADRID	10.070.251,27	22,26%	58,02%
3	ANDALUCÍA	4.688.615,00	10,37%	68,38%
4	COMUNITAT VALENCIANA	4.388.937,00	9,70%	78,08%
5	EXTREMADURA	2.379.771,00	5,26%	83,35%
6	GALICIA	1.828.927,06	4,04%	87,39%
7	PAÍS VASCO	1.335.915,00	2,95%	90,34%
8	CASTILLA-LA MANCHA	836.571,00	1,85%	92,19%
9	CASTILLA Y LEÓN	802.407,00	1,77%	93,97%
10	REGIÓN DE MURCIA	765.405,00	1,69%	95,66%
11	CIUDAD AUTÓNOMA DE MELILLA	635.050,00	1,40%	97,06%
12	CANARIAS	549.614,09	1,22%	98,28%
13	ARAGÓN	246.197,00	0,54%	98,82%
14	COMUNIDAD FORAL DE NAVARRA	224.190,00	0,50%	99,32%
15	ILLES BALEARS	202.140,00	0,45%	99,76%
16	CIUDAD AUTÓNOMA DE CEUTA	81.434,06	0,18%	99,94%
17	PRINCIPADO DE ASTURIAS	25.100,00	0,06%	100,00%
18	CANTABRIA	-	0,00%	100,00%
19	LA RIOJA	-	0,00%	100,00%
	ESPAÑA	45.231.100,48	100,00%	

INFORME SEMANAL DE EMPRENDIMIENTO SOCIETARIO MERCANTIL EN ESPAÑA

Sábado, 26 de agosto de 2023

Año 1. Número 34

SEMANA DEL 21 AL 25 DE AGOSTO DE 2023

CAPITAL SOCIAL SUSCRITO POR LAS SOCIEDADES MERCANTILES QUE HAN PUBLICADO SU INSCRIPCIÓN EN EL BORME EN ESPAÑA ESTA SEMANA POR PROVINCIAS

RANK	PROVINCIA	CAPITAL SOCIAL	%	% ACUM.	RANK	PROVINCIA	CAPITAL SOCIAL	%	% ACUM.
1	BARCELONA	15.124.922,00	33,44%	33,44%	27	CASTELLON/ CASTELLÓ	113.500,00	0,25%	98,34%
2	MADRID	10.070.251,27	22,26%	55,70%	28	ALBACETE	99.410,00	0,22%	98,56%
3	VALENCIA/ VALÈNCIA	4.004.834,00	8,85%	64,56%	29	ALMERÍA	99.050,00	0,22%	98,78%
4	CÓRDOBA	2.927.830,00	6,47%	71,03%	30	HUESCA	84.000,00	0,19%	98,97%
5	CÁCERES	2.312.001,00	5,11%	76,14%	31	CEUTA	81.434,06	0,18%	99,15%
6	PONTEVEDRA	1.359.594,06	3,01%	79,15%	32	SEGOVIA	69.510,00	0,15%	99,30%
7	BIZKAIA	918.701,00	2,03%	81,18%	33	BADAJOS	67.770,00	0,15%	99,45%
8	GRANADA	885.100,00	1,96%	83,14%	34	HUELVA	61.050,00	0,13%	99,58%
9	GIRONA	788.364,00	1,74%	84,88%	35	ZAMORA	39.000,00	0,09%	99,67%
10	MURCIA	765.405,00	1,69%	86,57%	36	ÁVILA	25.400,00	0,06%	99,73%
11	CIUDAD REAL	713.160,00	1,58%	88,15%	37	ASTURIAS	25.100,00	0,06%	99,78%
12	MÁLAGA	682.978,00	1,51%	89,66%	38	PALENCIA	19.006,00	0,04%	99,82%
13	MELILLA	635.050,00	1,40%	91,06%	39	TOLEDO	18.001,00	0,04%	99,86%
14	A CORUÑA	449.301,00	0,99%	92,06%	40	CÁDIZ	16.602,00	0,04%	99,90%
15	GIPUZKOA	417.214,00	0,92%	92,98%	41	JAÉN	16.005,00	0,04%	99,94%
16	SANTA CRUZ DE TENERIFE	333.964,09	0,74%	93,72%	42	LUGO	15.530,00	0,03%	99,97%
17	LEÓN	306.030,00	0,68%	94,39%	43	GUADALAJARA	6.000,00	0,01%	99,98%
18	ALICANTE/ ALACANT	270.603,00	0,60%	94,99%	44	OURENSE	4.502,00	0,01%	99,99%
19	NAVARRA	224.190,00	0,50%	95,49%	45	VALLADOLID	3.000,00	0,01%	100,00%
20	LAS PALMAS	215.650,00	0,48%	95,96%	46	ARABA/ÁLAVA	-	0,00%	100,00%
21	BURGOS	212.061,00	0,47%	96,43%	47	CANTABRIA	-	0,00%	100,00%
22	ILLES BALEARS	202.140,00	0,45%	96,88%	48	CUENCA	-	0,00%	100,00%
23	ZARAGOZA	162.197,00	0,36%	97,24%	49	LA RIOJA	-	0,00%	100,00%
24	LLEIDA	139.190,00	0,31%	97,55%	50	SEVILLA	-	0,00%	100,00%
25	SALAMANCA	128.400,00	0,28%	97,83%	51	SORIA	-	0,00%	100,00%
26	TARRAGONA	118.100,00	0,26%	98,09%	52	TERUEL	-	0,00%	100,00%
						ESPAÑA	45.231.100,48	100,00%	

© Alfonso Miguel Márquez García. mmarquez@ujaen.es [@almimargar](https://twitter.com/almimargar)

Departamento de Organización de Empresas, Marketing y Sociología. Universidad de Jaén

Grupo de Investigación UJA "Dirección y Organización para la Competitividad" (SEJ 232)

SECOT. Delegación de Jaén

Depósito Legal: J 300 - 2023

INFORME SEMANAL DE EMPRENDIMIENTO SOCIETARIO MERCANTIL EN ESPAÑA

Sábado, 26 de agosto de 2023

Año 1. Número 34

ACUMULADO HASTA EL 25 DE AGOSTO

ACUMULADO EN 2023

DISTRIBUCIÓN PROVINCIAL DE SOCIEDADES MERCANTILES QUE HAN PUBLICADO SU INSCRIPCIÓN EN EL BORME HASTA EL 25 DE AGOSTO DE 2023

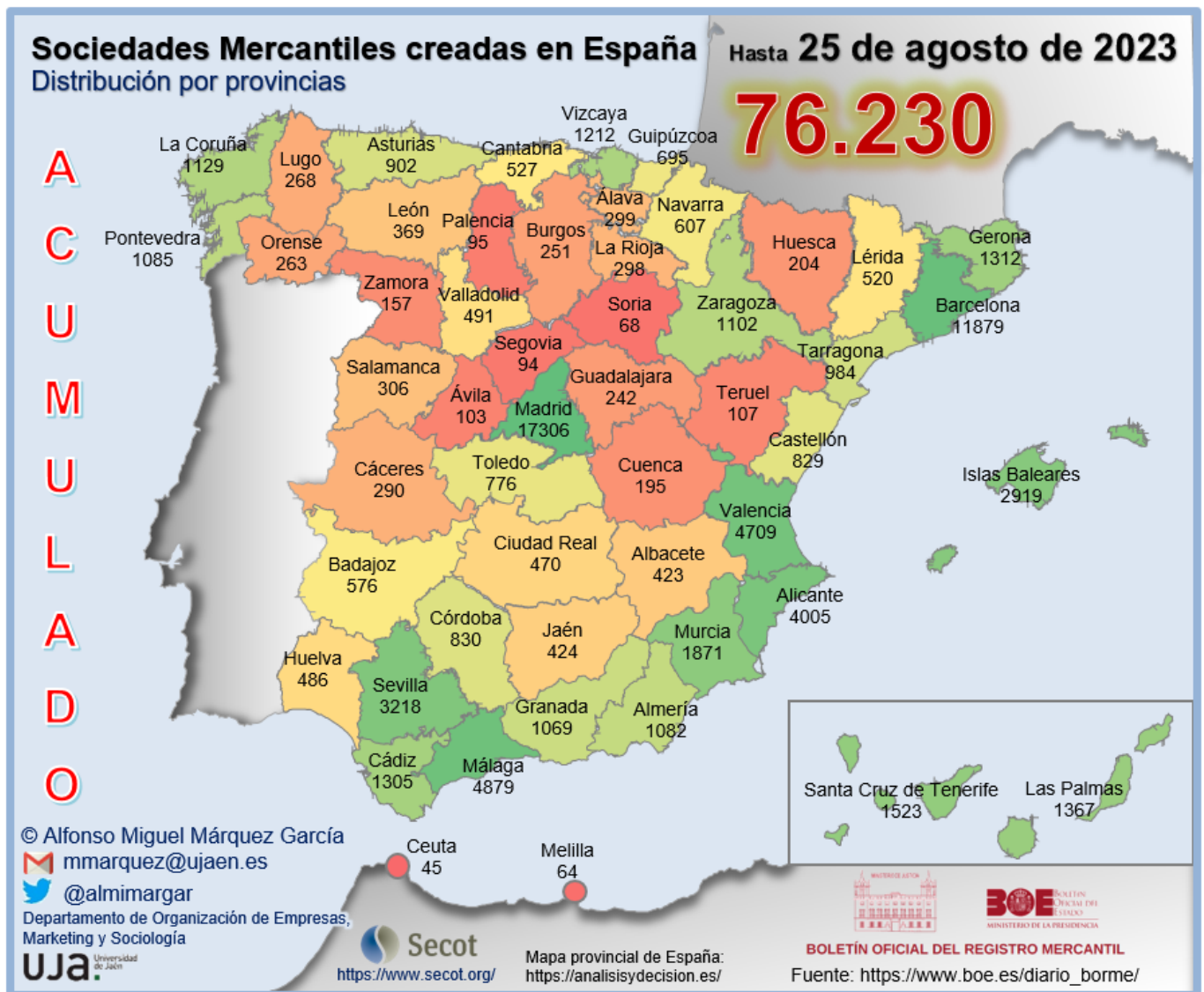

INFORME SEMANAL DE EMPREDIMIENTO SOCIETARIO MERCANTIL EN ESPAÑA

Sábado, 26 de agosto de 2023

Año 1. Número 34

ACUMULADO HASTA EL 25 DE AGOSTO

RANKING PROVINCIAL DE SOCIEDADES MERCANTILES QUE HAN PUBLICADO SU INSCRIPCIÓN EN EL BORME EN ESPAÑA HASTA EL 25 DE AGOSTO DE 2023

Rank	Provincia	N	%	% Acum.
1	Madrid	17.306	22,70%	22,70%
2	Barcelona	11.879	15,58%	38,29%
3	Málaga	4.879	6,40%	44,69%
4	Valencia/ València	4.709	6,18%	50,86%
5	Alicante/ Alacant	4.005	5,25%	56,12%
6	Sevilla	3.218	4,22%	60,34%
7	Illes Balears	2.919	3,83%	64,17%
8	Murcia	1.871	2,45%	66,62%
9	Santa Cruz de Tenerife	1.523	2,00%	68,62%
10	Las Palmas	1.367	1,79%	70,41%
11	Girona	1.312	1,72%	72,13%
12	Cádiz	1.305	1,71%	73,85%
13	Bizkaia	1.212	1,59%	75,44%
14	A Coruña	1.129	1,48%	76,92%
15	Zaragoza	1.102	1,45%	78,36%
16	Pontevedra	1.085	1,42%	79,79%
17	Almería	1.082	1,42%	81,21%
18	Granada	1.069	1,40%	82,61%
19	Tarragona	984	1,29%	83,90%
20	Asturias	902	1,18%	85,08%
21	Córdoba	830	1,09%	86,17%
22	Castellón/ Castelló	829	1,09%	87,26%
23	Toledo	776	1,02%	88,28%
24	Gipuzkoa	695	0,91%	89,19%
25	Navarra	607	0,80%	89,98%

Rank	Provincia	N	%	% Acum.
26	Badajoz	576	0,76%	90,74%
27	Cantabria	527	0,69%	91,43%
28	Lleida	520	0,68%	92,11%
29	Valladolid	491	0,64%	92,76%
30	Huelva	486	0,64%	93,39%
31	Ciudad Real	470	0,62%	94,01%
32	Jaén	424	0,56%	94,57%
33	Albacete	423	0,55%	95,12%
34	León	369	0,48%	95,61%
35	Salamanca	306	0,40%	96,01%
36	Araba/Álava	299	0,39%	96,40%
37	La Rioja	298	0,39%	96,79%
38	Cáceres	290	0,38%	97,17%
39	Lugo	268	0,35%	97,52%
40	Ourense	263	0,35%	97,87%
41	Burgos	251	0,33%	98,20%
42	Guadalajara	242	0,32%	98,52%
43	Huesca	204	0,27%	98,78%
44	Cuenca	195	0,26%	99,04%
45	Zamora	157	0,21%	99,24%
46	Teruel	107	0,14%	99,38%
47	Ávila	103	0,14%	99,52%
48	Palencia	95	0,12%	99,64%
49	Segovia	94	0,12%	99,77%
50	Soria	68	0,09%	99,86%
51	Melilla	64	0,08%	99,94%
52	Ceuta	45	0,06%	100,00%
	España	76.230	100,00%	

© Alfonso Miguel Márquez García. mmarquez@ujaen.es [@almimargar](https://twitter.com/almimargar)

Departamento de Organización de Empresas, Marketing y Sociología. Universidad de Jaén

Grupo de Investigación UJA "Dirección y Organización para la Competitividad" (SEJ 232)

SECOT. Delegación de Jaén

Depósito Legal: J 300 - 2023

INFORME SEMANAL DE EMPRENDIMIENTO SOCIETARIO MERCANTIL EN ESPAÑA

Sábado, 26 de agosto de 2023

Año 1. Número 34

ACUMULADO HASTA EL 25 DE AGOSTO

RANKING POR COMUNIDADES AUTÓNOMAS DE SOCIEDADES MERCANTILES QUE HAN PUBLICADO SU INSCRIPCIÓN EN EL BORME EN ESPAÑA HASTA EL 25 DE AGOSTO DE 2023

Rank	COMUNIDAD AUTÓNOMA	N	%	% ACUMULADO
1	COMUNIDAD DE MADRID	17.306	22,70%	22,70%
2	CATALUÑA	14.695	19,28%	41,98%
3	ANDALUCÍA	13.293	17,44%	59,42%
4	COMUNITAT VALENCIANA	9.543	12,52%	71,94%
5	ILLES BALEARS	2.919	3,83%	75,77%
6	CANARIAS	2.890	3,79%	79,56%
7	GALICIA	2.745	3,60%	83,16%
8	PAÍS VASCO	2.206	2,89%	86,05%
9	CASTILLA-LA MANCHA	2.106	2,76%	88,81%
10	CASTILLA Y LEÓN	1.934	2,54%	91,35%
11	REGIÓN DE MURCIA	1.871	2,45%	93,81%
12	ARAGÓN	1.413	1,85%	95,66%
13	PRINCIPADO DE ASTURIAS	902	1,18%	96,84%
14	EXTREMADURA	866	1,14%	97,98%
15	COMUNIDAD FORAL DE NAVARRA	607	0,80%	98,77%
16	CANTABRIA	527	0,69%	99,47%
17	LA RIOJA	298	0,39%	99,86%
18	CIUDAD AUTÓNOMA DE MELILLA	64	0,08%	99,94%
19	CIUDAD AUTÓNOMA DE CEUTA	45	0,06%	100,00%
	ESPAÑA	76.230	100,00%	

INFORME SEMANAL DE EMPRENDIMIENTO SOCIETARIO MERCANTIL EN ESPAÑA

Sábado, 26 de agosto de 2023

Año 1. Número 34

ACUMULADO HASTA EL 25 DE AGOSTO

SOCIEDADES MERCANTILES QUE HAN PUBLICADO SU INSCRIPCIÓN EN EL BORNE HASTA EL 25 DE AGOSTO DE 2023 POR CCAA Y PROVINCIAS

ANDALUCÍA	13.293	17,44%	CATALUÑA	14.695	19,28%
Almería	1.082	1,42%	Barcelona	11.879	15,58%
Cádiz	1.305	1,71%	Girona	1.312	1,72%
Córdoba	830	1,09%	Lleida	520	0,68%
Granada	1.069	1,40%	Tarragona	984	1,29%
Huelva	486	0,64%	CIUDAD AUTÓNOMA DE CEUTA	45	0,06%
Jaén	424	0,56%	Ceuta	45	0,06%
Málaga	4.879	6,40%	CIUDAD AUTÓNOMA DE MELILLA	64	0,08%
Sevilla	3.218	4,22%	Melilla	64	0,08%
ARAGÓN	1.413	1,85%	COMUNIDAD DE MADRID	17.306	22,70%
Huesca	204	0,27%	Madrid	17.306	22,70%
Teruel	107	0,14%	COMUNIDAD FORAL DE NAVARRA	607	0,80%
Zaragoza	1.102	1,45%	Navarra	607	0,80%
CANARIAS	2.890	3,79%	COMUNITAT VALENCIANA	9.543	12,52%
Las Palmas	1.367	1,79%	Alicante/Alacant	4.005	5,25%
Santa Cruz de Tenerife	1.523	2,00%	Castellón/Castelló	829	1,09%
CANTABRIA	527	0,69%	Valencia/València	4.709	6,18%
Cantabria	527	0,69%	EXTREMADURA	866	1,14%
CASTILLA Y LEÓN	1.934	2,54%	Badajoz	576	0,76%
Ávila	103	0,14%	Cáceres	290	0,38%
Burgos	251	0,33%	GALICIA	2.745	3,60%
León	369	0,48%	A Coruña	1.129	1,48%
Palencia	95	0,12%	Lugo	268	0,35%
Salamanca	306	0,40%	Ourense	263	0,35%
Segovia	94	0,12%	Pontevedra	1.085	1,42%
Soria	68	0,09%	ILLES BALEARS	2.919	3,83%
Valladolid	491	0,64%	Illes Balears	2.919	3,83%
Zamora	157	0,21%	LA RIOJA	298	0,39%
CASTILLA-LA MANCHA	2.106	2,76%	La Rioja	298	0,39%
Albacete	423	0,55%	PAÍS VASCO	2.206	2,89%
Ciudad Real	470	0,62%	Araba/Álava	299	0,39%
Cuenca	195	0,26%	Bizkaia	1.212	1,59%
Guadalajara	242	0,32%	Gipuzkoa	695	0,91%
Toledo	776	1,02%	PRINCIPADO DE ASTURIAS	902	1,18%
			Asturias	902	1,18%
			REGIÓN DE MURCIA	1.871	2,45%
			Murcia	1.871	2,45%
			ESPAÑA	76.230	100,00%

© Alfonso Miguel Márquez García. mmarquez@ujaen.es [@almimargar](https://twitter.com/almimargar)

Departamento de Organización de Empresas, Marketing y Sociología. Universidad de Jaén

Grupo de Investigación UJA "Dirección y Organización para la Competitividad" (SEJ 232)

SECOT. Delegación de Jaén

Depósito Legal: J 300 - 2023

INFORME SEMANAL DE EMPRENDIMIENTO SOCIETARIO MERCANTIL EN ESPAÑA

Sábado, 26 de agosto de 2023

Año 1. Número 34

ACUMULADO HASTA EL 25 DE AGOSTO

MEDIA SEMANAL PROVINCIAL DE SOCIEDADES MERCANTILES QUE HAN PUBLICADO SU INSCRIPCIÓN EN EL BORME HASTA EL 25 DE AGOSTO

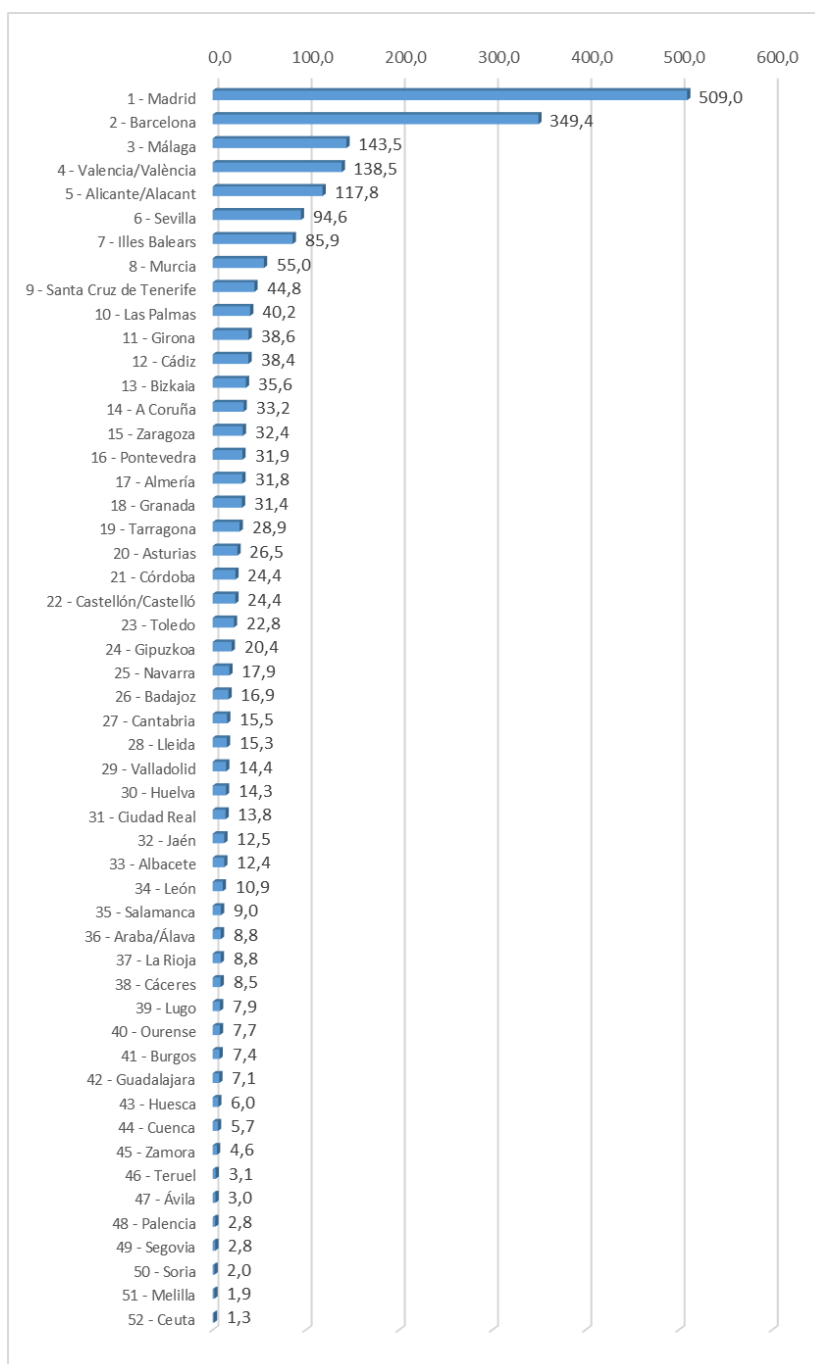

INFORME SEMANAL DE EMPRENDIMIENTO SOCIETARIO MERCANTIL EN ESPAÑA

Sábado, 26 de agosto de 2023

Año 1. Número 34

ACUMULADO HASTA EL 25 DE AGOSTO

MEDIA SEMANAL POR CCAA DE SOCIEDADES MERCANTILES QUE HAN PUBLICADO SU INSCRIPCIÓN EN EL BORME HASTA EL 25 DE AGOSTO

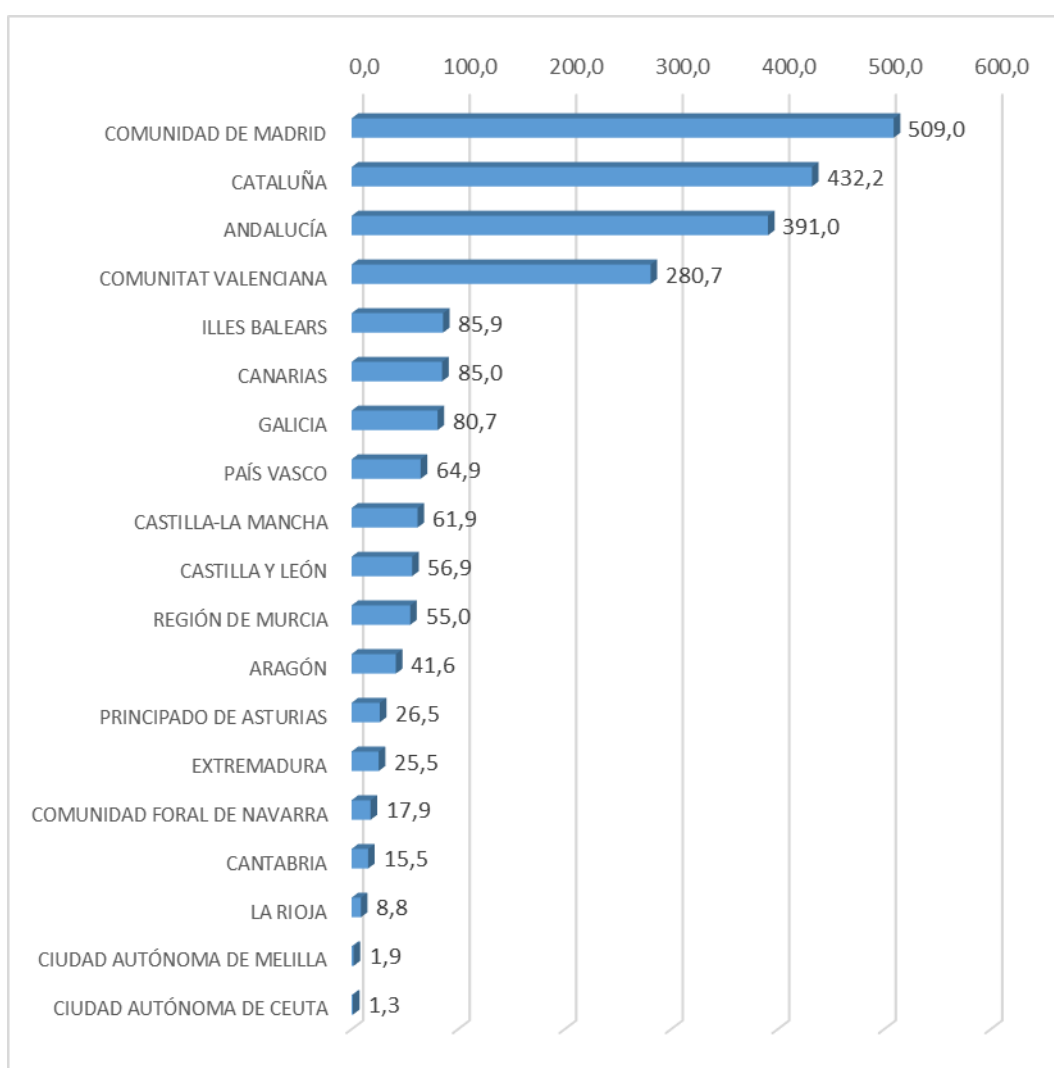

INFORME SEMANAL DE EMPRENDIMIENTO SOCIETARIO MERCANTIL EN ESPAÑA

Sábado, 26 de agosto de 2023

Año 1. Número 34

ACUMULADO HASTA EL 25 DE AGOSTO

CAPITAL SOCIAL SUSCRITO POR LAS SOCIEDADES MERCANTILES
QUE HAN PUBLICADO SU INSCRIPCIÓN EN EL BORME EN ESPAÑA
HASTA EL 25 DE AGOSTO DE 2023 POR CCAA

RANK	CCAA	CAPITAL SOCIAL	%	% ACUM.
1	COMUNIDAD DE MADRID	724.682.575,53	23,72%	23,72%
2	CATALUÑA	565.090.012,94	18,49%	42,21%
3	ANDALUCÍA	550.764.028,41	18,02%	60,23%
4	COMUNITAT VALENCIANA	330.564.510,51	10,82%	71,05%
5	PAÍS VASCO	161.753.698,73	5,29%	76,35%
6	GALICIA	120.912.973,46	3,96%	80,30%
7	CASTILLA Y LEÓN	104.961.426,98	3,43%	83,74%
8	CANARIAS	86.974.752,61	2,85%	86,58%
9	CASTILLA-LA MANCHA	75.507.544,48	2,47%	89,05%
10	ILLES BALEARS	72.279.846,75	2,37%	91,42%
11	REGIÓN DE MURCIA	71.815.615,24	2,35%	93,77%
12	EXTREMADURA	58.429.129,64	1,91%	95,68%
13	ARAGÓN	45.976.840,44	1,50%	97,19%
14	PRINCIPADO DE ASTURIAS	30.093.197,34	0,98%	98,17%
15	COMUNIDAD FORAL DE NAVARRA	25.239.048,00	0,83%	99,00%
16	LA RIOJA	14.379.299,00	0,47%	99,47%
17	CANTABRIA	8.134.580,00	0,27%	99,73%
18	CIUDAD AUTÓNOMA DE CEUTA	4.781.426,06	0,16%	99,89%
19	CIUDAD AUTÓNOMA DE MELILLA	3.326.191,00	0,11%	100,00%
	ESPAÑA	3.055.666.697,12	100,00%	

INFORME SEMANAL DE EMPRENDIMIENTO SOCIETARIO MERCANTIL EN ESPAÑA

Sábado, 26 de agosto de 2023

Año 1. Número 34

ACUMULADO HASTA EL 25 DE AGOSTO

CAPITAL SOCIAL SUSCRITO POR LAS SOCIEDADES MERCANTILES QUE HAN PUBLICADO SU INSCRIPCIÓN EN EL BORME EN ESPAÑA HASTA EL 25 DE AGOSTO DE 2023 POR PROVINCIAS

RANK	PROVINCIA	CAPITAL SOCIAL	%	% ACUM	RANK	PROVINCIA	CAPITAL SOCIAL	%	% ACUM
1	MADRID	724.682.575,53	23,72%	23,72%	25	ZARAGOZA	27.979.922,44	0,92%	89,38%
2	BARCELONA	439.982.946,42	14,40%	38,11%	26	NAVARRA	25.239.048,00	0,83%	90,20%
3	MÁLAGA	201.160.104,28	6,58%	44,70%	27	ALMERÍA	24.113.388,01	0,79%	90,99%
4	VALENCIA/ VALÈNCIA	172.450.437,02	5,64%	50,34%	28	TOLEDO	23.314.167,32	0,76%	91,76%
5	SEVILLA	140.502.468,34	4,60%	54,94%	29	LLEIDA	21.920.528,00	0,72%	92,47%
6	ALICANTE/ ALACANT	122.344.849,35	4,00%	58,94%	30	VALLADOLID	18.280.474,00	0,60%	93,07%
7	ILLES BALEARS	72.279.846,75	2,37%	61,31%	31	CIUDAD REAL	16.855.856,46	0,55%	93,62%
8	MURCIA	71.815.615,24	2,35%	63,66%	32	SEGOVIA	16.783.633,24	0,55%	94,17%
9	GIRONA	69.836.762,47	2,29%	65,94%	33	ALBACETE	16.474.081,70	0,54%	94,71%
10	BIZKAIA	69.204.089,20	2,26%	68,21%	34	CUENCA	15.182.935,00	0,50%	95,21%
11	CÁDIZ	64.781.138,06	2,12%	70,33%	35	CÁCERES	14.871.331,64	0,49%	95,69%
12	GIPUZKOA	63.711.834,53	2,09%	72,41%	36	LUGO	14.484.503,05	0,47%	96,17%
13	CÓRDOBA	61.933.289,80	2,03%	74,44%	37	LA RIOJA	14.379.299,00	0,47%	96,64%
14	A CORUÑA	53.889.857,97	1,76%	76,21%	38	HUELVA	13.006.163,00	0,43%	97,07%
15	LAS PALMAS	49.171.470,26	1,61%	77,81%	39	TERUEL	12.854.293,00	0,42%	97,49%
16	BADAJOZ	43.557.798,00	1,43%	79,24%	40	OURENSE	12.317.482,19	0,40%	97,89%
17	SALAMANCA	41.090.076,10	1,34%	80,58%	41	JAÉN	10.632.868,92	0,35%	98,24%
18	PONTEVEDRA	40.221.130,25	1,32%	81,90%	42	LEÓN	9.619.560,56	0,31%	98,55%
19	SANTA CRUZ DE TENERIFE	37.803.282,35	1,24%	83,14%	43	CANTABRIA	8.134.580,00	0,27%	98,82%
20	CASTELLÓN/ CASTELLÓ	35.769.224,14	1,17%	84,31%	44	BURGOS	7.076.173,78	0,23%	99,05%
21	GRANADA	34.634.608,00	1,13%	85,44%	45	HUESCA	5.142.625,00	0,17%	99,22%
22	TARRAGONA	33.349.776,05	1,09%	86,53%	46	CEUTA	4.781.426,06	0,16%	99,37%
23	ASTURIAS	30.093.197,34	0,98%	87,52%	47	PALENCIA	4.772.339,00	0,16%	99,53%
24	ARABA/ÁLAVA	28.837.775,00	0,94%	88,46%	48	GUADALAJARA	3.680.504,00	0,12%	99,65%
					49	MELILLA	3.326.191,00	0,11%	99,76%
					50	SORIA	2.895.313,00	0,09%	99,85%
					51	ZAMORA	2.798.922,30	0,09%	99,95%
					52	ÁVILA	1.644.935,00	0,05%	100,00%
						ESPAÑA	3.055.666.697,12	100,00%	

© Alfonso Miguel Márquez García. mmarquez@ujaen.es [@almimargar](https://twitter.com/almimargar)

Departamento de Organización de Empresas, Marketing y Sociología. Universidad de Jaén

Grupo de Investigación UJA "Dirección y Organización para la Competitividad" (SEJ 232)

SECOT. Delegación de Jaén

Depósito Legal: J 300 - 2023

INFORME SEMANAL DE EMPRENDIMIENTO SOCIETARIO MERCANTIL EN ESPAÑA

Sábado, 26 de agosto de 2023

Año 1. Número 34

El Informe Semanal de Emprendimiento Societario Mercantil en España surge de las actividades del Grupo de Investigación UJA “Dirección y Organización para la Competitividad” (SEJ 232) de la Universidad de Jaén y de la Delegación de SECOT en Jaén con la intención de *promover el emprendimiento a través de la difusión semanal de los datos de creación de sociedades mercantiles* publicados en el Boletín Oficial del Registro Mercantil (BORME).

El Informe Semanal de Emprendimiento Societario Mercantil en España *presenta de forma gráfica y sencilla los datos semanales y acumulados de creación de sociedades mercantiles* publicados en el BORME hasta la fecha, *desagregados a nivel autonómico y provincial*.

El Informe Semanal de Emprendimiento Societario Mercantil en España pretende ser una *herramienta útil para la difusión de la actividad emprendedora societaria en España, en cada Comunidad Autónoma y en cada provincia*.

La publicación semanal en un formato fácil de interpretar de la creación de sociedades mercantiles desarrollada en España y desagregada a nivel autonómico y provincial, ofrece a los medios de comunicación y a los responsables de las actividades de promoción del emprendimiento una oportunidad de *conocer en tiempo real la actividad emprendedora societaria en España, en su Comunidad Autónoma y en su provincia, y su evolución, comparada también con el resto de territorios*.

Los datos aquí ofrecidos no tienen carácter oficial, aunque proceden de una fuente oficial, el Boletín Oficial del Registro Mercantil (https://www.boe.es/diario_borme/). El Registro Mercantil publica datos mensuales de acuerdo a la fecha de inscripción de las empresas. La fecha de publicación en el BORME es siempre posterior, por lo que pueden existir discrepancias dado que en este trabajo se analiza la información publicada diariamente, agregada de forma semanal.

Se permite la utilización de los datos, tablas y gráficos citando la procedencia de los mismos. Puede citarlo así:

Márquez-García, Alfonso Miguel (2023). *Informe Semanal de Emprendimiento Societario Mercantil en España*, 1(34), 21-25 agosto: 1-16.