

Informe Semanal de Emprendimiento Societario Mercantil en España



Año 2

Nº 13

25 al 29 de marzo de 2024

ISSN: 3020-6499

INFORME SEMANAL DE EMPRENDIMIENTO SOCIETARIO MERCANTIL EN ESPAÑA

Sábado, 30 de marzo de 2024

Año 2. Número 13

SEMANA DEL 25 AL 29 DE MARZO DE 2024

RESUMEN NACIONAL DE SOCIEDADES MERCANTILES QUE HAN PUBLICADO SU INSCRIPCIÓN EN EL BORME EN ESPAÑA



SEMANTAL

BORME
Boletín Oficial del
Registro Mercantil

1.593 Sociedades Mercantiles publicadas esta semana en España

MAYOR NÚMERO DE INSCRIPCIONES ESTA SEMANA

PROVINCIAS		
	MADRID	387
	BARCELONA	332
	MÁLAGA	131

COMUNIDADES AUTÓNOMAS		
	CATALUÑA	410
	COMUNIDAD DE MADRID	387
	ANDALUCÍA	334

ACUMULADO EN 2024

Sociedades Mercantiles publicadas en el BORME en España
en 2023 hasta hoy **31.937**

MAYOR NÚMERO DE INSCRIPCIONES EN 2024 HASTA HOY

PROVINCIAS		
	MADRID	7.240
	BARCELONA	4.786
	VALENCIA/VALÈNCIA	1.985

COMUNIDADES AUTÓNOMAS		
	COMUNIDAD DE MADRID	7.240
	CATALUÑA	6.064
	ANDALUCÍA	5.328

© Alfonso Miguel Márquez García. mmarquez@ujaen.es [@almimargar](https://twitter.com/almimargar)

Departamento de Organización de Empresas, Marketing y Sociología. Universidad de Jaén

Grupo de Investigación UJA "Dirección y Organización para la Competitividad" (SEJ 232). SECOT. Delegación de Jaén

Depósito Legal: J 300 – 2023. ISSN: 3020-6499

Disponible en Repositorio Institucional de Producción Científica de la Universidad de Jaén: <https://ruja.ujaen.es/handle/10953/617>

Disponible en <https://ammarquezgarcia.wixsite.com/mmarquez/informe-semanal-sociedades-espana>

INFORME SEMANAL DE EMPRENDIMIENTO SOCIETARIO MERCANTIL EN ESPAÑA

Sábado, 30 de marzo de 2024

Año 2. Número 13

SEMANA DEL 25 AL 29 DE MARZO DE 2024

DISTRIBUCIÓN PROVINCIAL DE SOCIEDADES MERCANTILES QUE HAN PUBLICADO SU INSCRIPCIÓN EN EL BORME ESTA SEMANA

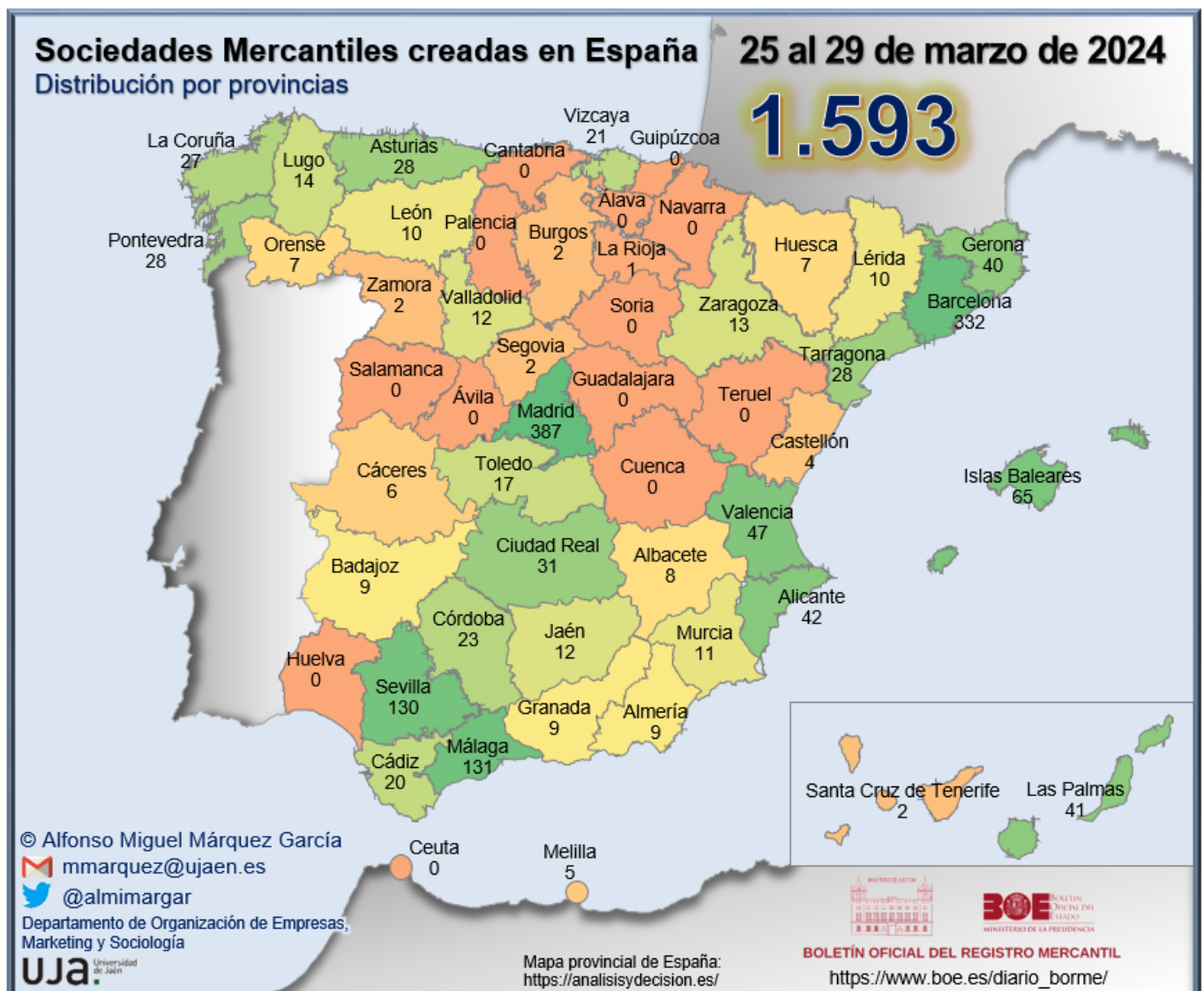

INFORME SEMANAL DE EMPRENDIMIENTO SOCIETARIO MERCANTIL EN ESPAÑA

Sábado, 30 de marzo de 2024

Año 2. Número 13

SEMANA DEL 25 AL 29 DE MARZO DE 2024

RANKING PROVINCIAL DE SOCIEDADES MERCANTILES QUE HAN PUBLICADO SU INSCRIPCIÓN EN EL BORME EN ESPAÑA ESTA SEMANA

Rank	Provincia	N	%	% Acum.
1	Madrid	387	24,29%	24,29%
2	Barcelona	332	20,84%	45,13%
3	Málaga	131	8,22%	53,36%
4	Sevilla	130	8,16%	61,52%
5	Illes Balears	65	4,08%	65,60%
6	Valencia/ València	47	2,95%	68,55%
7	Alicante/ Alacant	42	2,64%	71,19%
8	Las Palmas	41	2,57%	73,76%
9	Girona	40	2,51%	76,27%
10	Ciudad Real	31	1,95%	78,22%
11	Asturias	28	1,76%	79,97%
12	Pontevedra	28	1,76%	81,73%
13	Tarragona	28	1,76%	83,49%
14	A Coruña	27	1,69%	85,19%
15	Córdoba	23	1,44%	86,63%
16	Bizkaia	21	1,32%	87,95%
17	Cádiz	20	1,26%	89,20%
18	Toledo	17	1,07%	90,27%
19	Lugo	14	0,88%	91,15%
20	Zaragoza	13	0,82%	91,96%
21	Jaén	12	0,75%	92,72%
22	Valladolid	12	0,75%	93,47%
23	Murcia	11	0,69%	94,16%
24	León	10	0,63%	94,79%
25	Lleida	10	0,63%	95,42%
26	Almería	9	0,56%	95,98%
27	Badajoz	9	0,56%	96,55%

Rank	Provincia	N	%	% Acum.
28	Granada	9	0,56%	97,11%
29	Albacete	8	0,50%	97,61%
30	Huesca	7	0,44%	98,05%
31	Ourense	7	0,44%	98,49%
32	Cáceres	6	0,38%	98,87%
33	Melilla	5	0,31%	99,18%
34	Castellón/ Castelló	4	0,25%	99,44%
35	Burgos	2	0,13%	99,56%
36	Santa Cruz de Tenerife	2	0,13%	99,69%
37	Segovia	2	0,13%	99,81%
38	Zamora	2	0,13%	99,94%
39	La Rioja	1	0,06%	100,00%
40	Araba/ Álava	0	0,00%	100,00%
41	Ávila	0	0,00%	100,00%
42	Cantabria	0	0,00%	100,00%
43	Ceuta	0	0,00%	100,00%
44	Cuenca	0	0,00%	100,00%
45	Gipuzkoa	0	0,00%	100,00%
46	Guadalajara	0	0,00%	100,00%
47	Huelva	0	0,00%	100,00%
48	Navarra	0	0,00%	100,00%
49	Palencia	0	0,00%	100,00%
50	Salamanca	0	0,00%	100,00%
51	Soria	0	0,00%	100,00%
52	Teruel	0	0,00%	100,00%
	España	1.593	100,00%	

© Alfonso Miguel Márquez García.  mmarquez@ujaen.es  @almimargar

Departamento de Organización de Empresas, Marketing y Sociología. Universidad de Jaén

Grupo de Investigación UJA "Dirección y Organización para la Competitividad" (SEJ 232). SECOT. Delegación de Jaén

Depósito Legal: J 300 – 2023. ISSN: 3020-6499

Disponible en Repositorio Institucional de Producción Científica de la Universidad de Jaén: <https://ruja.ujaen.es/handle/10953/617>

Disponible en <https://ammarquezgarcia.wixsite.com/mmarquez/informe-semanal-sociedades-espana>

INFORME SEMANAL DE EMPRENDIMIENTO SOCIETARIO MERCANTIL EN ESPAÑA

Sábado, 30 de marzo de 2024

Año 2. Número 13

SEMANA DEL 25 AL 29 DE MARZO DE 2024

RANKING POR COMUNIDADES AUTÓNOMAS DE SOCIEDADES MERCANTILES QUE HAN PUBLICADO SU INSCRIPCIÓN EN EL BORME EN ESPAÑA ESTA SEMANA

Rank	COMUNIDAD AUTÓNOMA	N	%	% ACUMULADO
1	CATALUÑA	410	25,74%	25,74%
2	COMUNIDAD DE MADRID	387	24,29%	50,03%
3	ANDALUCÍA	334	20,97%	71,00%
4	COMUNITAT VALENCIANA	93	5,84%	76,84%
5	GALICIA	76	4,77%	81,61%
6	ILLES BALEARS	65	4,08%	85,69%
7	CASTILLA-LA MANCHA	56	3,52%	89,20%
8	CANARIAS	43	2,70%	91,90%
9	CASTILLA Y LEÓN	28	1,76%	93,66%
10	PRINCIPADO DE ASTURIAS	28	1,76%	95,42%
11	PAÍS VASCO	21	1,32%	96,74%
12	ARAGÓN	20	1,26%	97,99%
13	EXTREMADURA	15	0,94%	98,93%
14	REGIÓN DE MURCIA	11	0,69%	99,62%
15	CIUDAD AUTÓNOMA DE MELILLA	5	0,31%	99,94%
16	LA RIOJA	1	0,06%	100,00%
17	CANTABRIA	0	0,00%	100,00%
18	CIUDAD AUTÓNOMA DE CEUTA	0	0,00%	100,00%
19	COMUNIDAD FORAL DE NAVARRA	0	0,00%	100,00%
	ESPAÑA	1.593	100,00%	

© Alfonso Miguel Márquez García.  mmarquez@ujaen.es  @almimargar

Departamento de Organización de Empresas, Marketing y Sociología. Universidad de Jaén

Grupo de Investigación UJA "Dirección y Organización para la Competitividad" (SEJ 232). SECOT. Delegación de Jaén

Depósito Legal: J 300 – 2023. ISSN: 3020-6499

Disponible en Repositorio Institucional de Producción Científica de la Universidad de Jaén: <https://ruja.ujaen.es/handle/10953/617>

Disponible en <https://ammarquezgarcia.wixsite.com/mmarquez/informe-semanal-sociedades-espana>

INFORME SEMANAL DE EMPRENDIMIENTO SOCIETARIO MERCANTIL EN ESPAÑA

Sábado, 30 de marzo de 2024

Año 2. Número 13

SEMANA DEL 25 AL 29 DE MARZO DE 2024

SOCIEDADES MERCANTILES QUE HAN PUBLICADO SU INSCRIPCIÓN EN EL BORME EN ESPAÑA ESTA SEMANA POR CCAA Y PROVINCIAS

ANDALUCÍA	334	20,97%	CATALUÑA	410	25,74%
Almería	9	0,56%	Barcelona	332	20,84%
Cádiz	20	1,26%	Girona	40	2,51%
Córdoba	23	1,44%	Lleida	10	0,63%
Granada	9	0,56%	Tarragona	28	1,76%
Huelva	0	0,00%	CIUDAD AUTÓNOMA DE CEUTA	0	0,00%
Jaén	12	0,75%	Ceuta	0	0,00%
Málaga	131	8,22%	CIUDAD AUTÓNOMA DE MELILLA	5	0,31%
Sevilla	130	8,16%	Melilla	5	0,31%
ARAGÓN	20	1,26%	COMUNIDAD DE MADRID	387	24,29%
Huesca	7	0,44%	Madrid	387	24,29%
Teruel	0	0,00%	COMUNIDAD FORAL DE NAVARRA	0	0,00%
Zaragoza	13	0,82%	Navarra	0	0,00%
CANARIAS	43	2,70%	COMUNITAT VALENCIANA	93	5,84%
Las Palmas	41	2,57%	Alicante/Alacant	42	2,64%
Santa Cruz de Tenerife	2	0,13%	Castellón/Castelló	4	0,25%
CANTABRIA	0	0,00%	Valencia/València	47	2,95%
Cantabria	0	0,00%	EXTREMADURA	15	0,94%
CASTILLA Y LEÓN	28	1,76%	Badajoz	9	0,56%
Ávila	0	0,00%	Cáceres	6	0,38%
Burgos	2	0,13%	GALICIA	76	4,77%
León	10	0,63%	A Coruña	27	1,69%
Palencia	0	0,00%	Lugo	14	0,88%
Salamanca	0	0,00%	Ourense	7	0,44%
Segovia	2	0,13%	Pontevedra	28	1,76%
Soria	0	0,00%	ILLES BALEARS	65	4,08%
Valladolid	12	0,75%	Illes Balears	65	4,08%
Zamora	2	0,13%	LA RIOJA	1	0,06%
CASTILLA-LA MANCHA	56	3,52%	La Rioja	1	0,06%
Albacete	8	0,50%	PAÍS VASCO	21	1,32%
Ciudad Real	31	1,95%	Araba/Álava	0	0,00%
Cuenca	0	0,00%	Bizkaia	21	1,32%
Guadalajara	0	0,00%	Gipuzkoa	0	0,00%
Toledo	17	1,07%	PRINCIPADO DE ASTURIAS	28	1,76%
			Asturias	28	1,76%
			REGIÓN DE MURCIA	11	0,69%
			Murcia	11	0,69%
			ESPAÑA	1.593	100,00%

© Alfonso Miguel Márquez García.  mmarquez@ujaen.es  @almimargar

Departamento de Organización de Empresas, Marketing y Sociología. Universidad de Jaén

Grupo de Investigación UJA "Dirección y Organización para la Competitividad" (SEJ 232). SECOT. Delegación de Jaén

Depósito Legal: J 300 – 2023. ISSN: 3020-6499

Disponible en Repositorio Institucional de Producción Científica de la Universidad de Jaén: <https://ruja.ujaen.es/handle/10953/617>

Disponible en <https://ammarquezgarcia.wixsite.com/mmarquez/informe-semanal-sociedades-espana>

INFORME SEMANAL DE EMPRENDIMIENTO SOCIETARIO MERCANTIL EN ESPAÑA

Sábado, 30 de marzo de 2024

Año 2. Número 13

SEMANA DEL 25 AL 29 DE MARZO DE 2024

CAPITAL SOCIAL SUSCRITO POR LAS SOCIEDADES MERCANTILES QUE HAN PUBLICADO SU INSCRIPCIÓN EN EL BORNE EN ESPAÑA ESTA SEMANA POR CCAA

RANK	CCAA	CAPITAL SOCIAL	%	% ACUM.
1	CATALUÑA	16.176.001,00	32,38%	32,38%
2	ANDALUCÍA	12.918.955,48	25,86%	58,24%
3	COMUNIDAD DE MADRID	9.076.799,91	18,17%	76,41%
4	GALICIA	3.885.231,00	7,78%	84,19%
5	ARAGÓN	2.055.904,00	4,12%	88,30%
6	COMUNITAT VALENCIANA	2.052.338,00	4,11%	92,41%
7	CANARIAS	1.244.946,00	2,49%	94,90%
8	ILLES BALEARS	774.600,00	1,55%	96,45%
9	PRINCIPADO DE ASTURIAS	614.407,00	1,23%	97,68%
10	CASTILLA-LA MANCHA	609.872,00	1,22%	98,90%
11	REGIÓN DE MURCIA	163.751,00	0,33%	99,23%
12	CASTILLA Y LEÓN	136.516,00	0,27%	99,50%
13	EXTREMADURA	124.900,00	0,25%	99,75%
14	PAÍS VASCO	97.607,00	0,20%	99,95%
15	CIUDAD AUTÓNOMA DE MELILLA	22.100,00	0,04%	99,99%
16	LA RIOJA	3.000,00	0,01%	100,00%
17	CANTABRIA	-	0,00%	100,00%
18	CIUDAD AUTÓNOMA DE CEUTA	-	0,00%	100,00%
19	COMUNIDAD FORAL DE NAVARRA	-	0,00%	100,00%
	ESPAÑA	49.956.928,39	100,00%	

© Alfonso Miguel Márquez García.  mmarquez@ujaen.es  @almimargar

Departamento de Organización de Empresas, Marketing y Sociología. Universidad de Jaén

Grupo de Investigación UJA "Dirección y Organización para la Competitividad" (SEJ 232). SECOT. Delegación de Jaén

Depósito Legal: J 300 – 2023. ISSN: 3020-6499

Disponible en Repositorio Institucional de Producción Científica de la Universidad de Jaén: <https://ruja.ujaen.es/handle/10953/617>

Disponible en <https://ammarquezgarcia.wixsite.com/mmarquez/informe-semanal-sociedades-espana>

INFORME SEMANAL DE EMPRENDIMIENTO SOCIETARIO MERCANTIL EN ESPAÑA

Sábado, 30 de marzo de 2024

Año 2. Número 13

SEMANA DEL 25 AL 29 DE MARZO DE 2024

CAPITAL SOCIAL SUSCRITO POR LAS SOCIEDADES MERCANTILES QUE HAN PUBLICADO SU INSCRIPCIÓN EN EL BORME EN ESPAÑA ESTA SEMANA POR PROVINCIAS

RANK	PROVINCIA	CAPITAL SOCIAL	%	% ACUM.	RANK	PROVINCIA	CAPITAL SOCIAL	%	% ACUM.
1	BARCELONA	15.590.317,00	31,21%	31,21%	27	LUGO	90.900,00	0,18%	99,45%
2	SEVILLA	10.784.436,00	21,59%	52,79%	28	VALLADOLID	57.500,00	0,12%	99,57%
3	MADRID	9.076.799,91	18,17%	70,96%	29	GRANADA	36.526,00	0,07%	99,64%
4	A CORUÑA	3.362.424,00	6,73%	77,69%	30	LEÓN	34.006,00	0,07%	99,71%
5	HUESCA	1.955.398,00	3,91%	81,61%	31	ZAMORA	33.010,00	0,07%	99,78%
6	LAS PALMAS	1.243.398,00	2,49%	84,10%	32	JAÉN	29.207,00	0,06%	99,83%
7	ALMERÍA	1.035.375,00	2,07%	86,17%	33	ALBACETE	23.200,00	0,05%	99,88%
8	VALENCIA/ VALENCIA	1.029.468,00	2,06%	88,23%	34	MELILLA	22.100,00	0,04%	99,92%
9	ALICANTE/ ALACANT	916.820,00	1,84%	90,07%	35	CÁCERES	21.000,00	0,04%	99,97%
10	ILLES BALEARS	774.600,00	1,55%	91,62%	36	BURGOS	6.000,00	0,01%	99,98%
11	MÁLAGA	698.189,48	1,40%	93,01%	37	SEGOVIA	6.000,00	0,01%	99,99%
12	ASTURIAS	614.407,00	1,23%	94,24%	38	LA RIOJA	3.000,00	0,01%	100,00%
13	CIUDAD REAL	455.312,00	0,91%	95,16%	39	SANTA CRUZ DE TENERIFE	1.548,00	0,00%	100,00%
14	OURENSE	267.500,00	0,54%	95,69%	40	ARABA/ ÁLAVA	-	0,00%	100,00%
15	GIRONA	240.381,00	0,48%	96,17%	41	ÁVILA	-	0,00%	100,00%
16	TARRAGONA	196.203,00	0,39%	96,57%	42	CANTABRIA	-	0,00%	100,00%
17	CÓRDOBA	188.102,00	0,38%	96,94%	43	CEUTA	-	0,00%	100,00%
18	PONTEVEDRA	164.407,00	0,33%	97,27%	44	CUENCA	-	0,00%	100,00%
19	MURCIA	163.751,00	0,33%	97,60%	45	GIPUZKOA	-	0,00%	100,00%
20	LLEIDA	149.100,00	0,30%	97,90%	46	GUADALAJARA	-	0,00%	100,00%
21	CÁDIZ	147.120,00	0,29%	98,19%	47	HUELVA	-	0,00%	100,00%
22	TOLEDO	131.360,00	0,26%	98,45%	48	NAVARRA	-	0,00%	100,00%
23	CASTELLÓN/ CASTELLÓ	106.050,00	0,21%	98,67%	49	PALENCIA	-	0,00%	100,00%
24	BADAJOS	103.900,00	0,21%	98,87%	50	SALAMANCA	-	0,00%	100,00%
25	ZARAGOZA	100.506,00	0,20%	99,08%	51	SORIA	-	0,00%	100,00%
26	BIZKAIA	97.607,00	0,20%	99,27%	52	TERUEL	-	0,00%	100,00%
						ESPAÑA	49.956.928,39	100,00%	

© Alfonso Miguel Márquez García. mmarquez@ujaen.es [@almimargar](https://twitter.com/almimargar)

Departamento de Organización de Empresas, Marketing y Sociología. Universidad de Jaén

Grupo de Investigación UJA "Dirección y Organización para la Competitividad" (SEJ 232). SECOT. Delegación de Jaén

Depósito Legal: J 300 – 2023. ISSN: 3020-6499

Disponible en Repositorio Institucional de Producción Científica de la Universidad de Jaén: <https://ruja.ujaen.es/handle/10953/617>

Disponible en <https://ammarquezgarcia.wixsite.com/mmarquez/informe-semanal-sociedades-espana>

INFORME SEMANAL DE EMPRENDIMIENTO SOCIETARIO MERCANTIL EN ESPAÑA

Sábado, 30 de marzo de 2024

Año 2. Número 13

ACUMULADO HASTA EL 29 DE MARZO

ACUMULADO EN 2024

DISTRIBUCIÓN PROVINCIAL DE SOCIEDADES MERCANTILES QUE HAN PUBLICADO SU INSCRIPCIÓN EN EL BORME HASTA EL 29 DE MARZO DE 2024

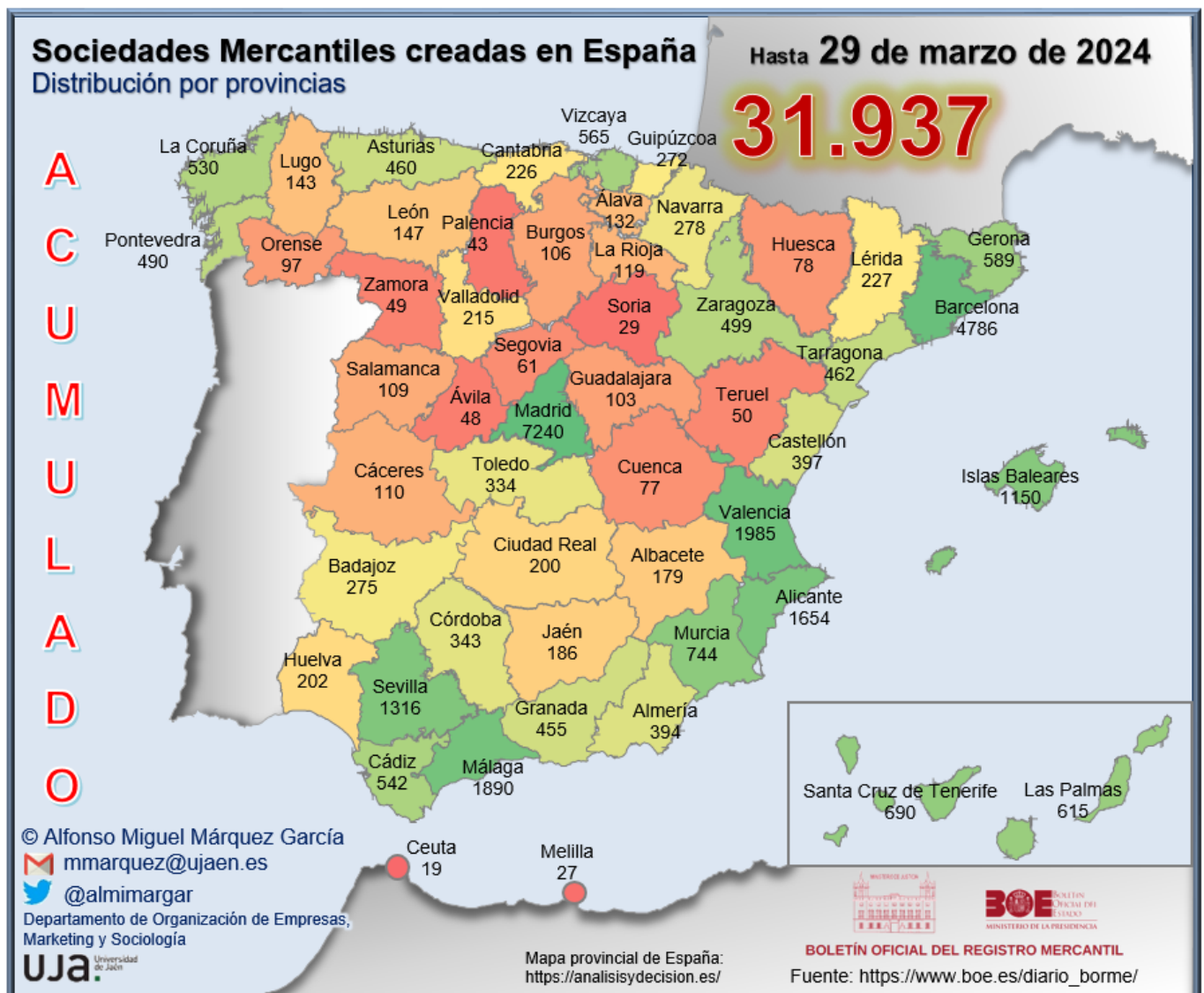

INFORME SEMANAL DE EMPREDIMIENTO SOCIETARIO MERCANTIL EN ESPAÑA

Sábado, 30 de marzo de 2024

Año 2. Número 13

ACUMULADO HASTA EL 29 DE MARZO

RANKING PROVINCIAL DE SOCIEDADES MERCANTILES QUE HAN PUBLICADO SU INSCRIPCIÓN EN EL BORME EN ESPAÑA HASTA EL 29 DE MARZO DE 2024

Rank	Provincia	N	%	% Acum.
1	Madrid	7.240	22,67%	22,67%
2	Barcelona	4.786	14,99%	37,66%
3	Valencia/ València	1.985	6,22%	43,87%
4	Málaga	1.890	5,92%	49,79%
5	Alicante/ Alacant	1.654	5,18%	54,97%
6	Sevilla	1.316	4,12%	59,09%
7	Illes Balears	1.150	3,60%	62,69%
8	Murcia	744	2,33%	65,02%
9	Santa Cruz de Tenerife	690	2,16%	67,18%
10	Las Palmas	615	1,93%	69,10%
11	Girona	589	1,84%	70,95%
12	Bizkaia	565	1,77%	72,72%
13	Cádiz	542	1,70%	74,42%
14	A Coruña	530	1,66%	76,07%
15	Zaragoza	499	1,56%	77,64%
16	Pontevedra	490	1,53%	79,17%
17	Tarragona	462	1,45%	80,62%
18	Asturias	460	1,44%	82,06%
19	Granada	455	1,42%	83,48%
20	Castellón/ Castelló	397	1,24%	84,73%
21	Almería	394	1,23%	85,96%
22	Córdoba	343	1,07%	87,03%
23	Toledo	334	1,05%	88,08%
24	Navarra	278	0,87%	88,95%
25	Badajoz	275	0,86%	89,81%

Rank	Provincia	N	%	% Acum.
26	Gipuzkoa	272	0,85%	90,66%
27	Lleida	227	0,71%	91,37%
28	Cantabria	226	0,71%	92,08%
29	Valladolid	215	0,67%	92,75%
30	Huelva	202	0,63%	93,39%
31	Ciudad Real	200	0,63%	94,01%
32	Jaén	186	0,58%	94,60%
33	Albacete	179	0,56%	95,16%
34	León	147	0,46%	95,62%
35	Lugo	143	0,45%	96,06%
36	Araba/Álava	132	0,41%	96,48%
37	La Rioja	119	0,37%	96,85%
38	Cáceres	110	0,34%	97,19%
39	Salamanca	109	0,34%	97,54%
40	Burgos	106	0,33%	97,87%
41	Guadalajara	103	0,32%	98,19%
42	Ourense	97	0,30%	98,49%
43	Huesca	78	0,24%	98,74%
44	Cuenca	77	0,24%	98,98%
45	Segovia	61	0,19%	99,17%
46	Teruel	50	0,16%	99,33%
47	Zamora	49	0,15%	99,48%
48	Ávila	48	0,15%	99,63%
49	Palencia	43	0,13%	99,77%
50	Soria	29	0,09%	99,86%
51	Melilla	27	0,08%	99,94%
52	Ceuta	19	0,06%	100,00%
	España	31.937	100,00%	

© Alfonso Miguel Márquez García. mmarquez@ujaen.es [@almimargar](https://twitter.com/almimargar)

Departamento de Organización de Empresas, Marketing y Sociología. Universidad de Jaén

Grupo de Investigación UJA "Dirección y Organización para la Competitividad" (SEJ 232). SECOT. Delegación de Jaén

Depósito Legal: J 300 – 2023. ISSN: 3020-6499

Disponible en Repositorio Institucional de Producción Científica de la Universidad de Jaén: <https://ruja.ujaen.es/handle/10953/617>

Disponible en <https://ammarquezgarcia.wixsite.com/mmarquez/informe-semanal-sociedades-espana>

INFORME SEMANAL DE EMPRENDIMIENTO SOCIETARIO MERCANTIL EN ESPAÑA

Sábado, 30 de marzo de 2024

Año 2. Número 13

ACUMULADO HASTA EL 29 DE MARZO

RANKING POR COMUNIDADES AUTÓNOMAS DE SOCIEDADES MERCANTILES QUE HAN PUBLICADO SU INSCRIPCIÓN EN EL BORME EN ESPAÑA HASTA EL 29 DE MARZO DE 2024

Rank	COMUNIDAD AUTÓNOMA	N	%	% ACUMULADO
1	COMUNIDAD DE MADRID	7.240	22,67%	22,67%
2	CATALUÑA	6.064	18,99%	41,66%
3	ANDALUCÍA	5.328	16,68%	58,34%
4	COMUNITAT VALENCIANA	4.036	12,64%	70,98%
5	CANARIAS	1.305	4,09%	75,06%
6	GALICIA	1.260	3,95%	79,01%
7	ILLES BALEARS	1.150	3,60%	82,61%
8	PAÍS VASCO	969	3,03%	85,64%
9	CASTILLA-LA MANCHA	893	2,80%	88,44%
10	CASTILLA Y LEÓN	807	2,53%	90,97%
11	REGIÓN DE MURCIA	744	2,33%	93,30%
12	ARAGÓN	627	1,96%	95,26%
13	PRINCIPADO DE ASTURIAS	460	1,44%	96,70%
14	EXTREMADURA	385	1,21%	97,91%
15	COMUNIDAD FORAL DE NAVARRA	278	0,87%	98,78%
16	CANTABRIA	226	0,71%	99,48%
17	LA RIOJA	119	0,37%	99,86%
18	CIUDAD AUTÓNOMA DE MELILLA	27	0,08%	99,94%
19	CIUDAD AUTÓNOMA DE CEUTA	19	0,06%	100,00%
	ESPAÑA	31.937	100,00%	

© Alfonso Miguel Márquez García.  mmarquez@ujaen.es  @almimargar

Departamento de Organización de Empresas, Marketing y Sociología. Universidad de Jaén

Grupo de Investigación UJA "Dirección y Organización para la Competitividad" (SEJ 232). SECOT. Delegación de Jaén

Depósito Legal: J 300 – 2023. ISSN: 3020-6499

Disponible en Repositorio Institucional de Producción Científica de la Universidad de Jaén: <https://ruja.ujaen.es/handle/10953/617>

Disponible en <https://ammarquezgarcia.wixsite.com/mmarquez/informe-semanal-sociedades-espana>

INFORME SEMANAL DE EMPRENDIMIENTO SOCIETARIO MERCANTIL EN ESPAÑA

Sábado, 30 de marzo de 2024

Año 2. Número 13

ACUMULADO HASTA EL 29 DE MARZO

SOCIEDADES MERCANTILES QUE HAN PUBLICADO SU INSCRIPCIÓN EN EL BORNE HASTA EL 29 DE MARZO DE 2024 POR CCAA Y PROVINCIAS

ANDALUCÍA	5.328	16,68%	CATALUÑA	6.064	18,99%
Almería	394	1,23%	Barcelona	4.786	14,99%
Cádiz	542	1,70%	Girona	589	1,84%
Córdoba	343	1,07%	Lleida	227	0,71%
Granada	455	1,42%	Tarragona	462	1,45%
Huelva	202	0,63%	CIUDAD AUTÓNOMA DE CEUTA	19	0,06%
Jaén	186	0,58%	Ceuta	19	0,06%
Málaga	1.890	5,92%	CIUDAD AUTÓNOMA DE MELILLA	27	0,08%
Sevilla	1.316	4,12%	Melilla	27	0,08%
ARAGÓN	627	1,96%	COMUNIDAD DE MADRID	7.240	22,67%
Huesca	78	0,24%	Madrid	7.240	22,67%
Teruel	50	0,16%	COMUNIDAD FORAL DE NAVARRA	278	0,87%
Zaragoza	499	1,56%	Navarra	278	0,87%
CANARIAS	1.305	4,09%	COMUNITAT VALENCIANA	4.036	12,64%
Las Palmas	615	1,93%	Alicante/Alacant	1.654	5,18%
Santa Cruz de Tenerife	690	2,16%	Castellón/Castelló	397	1,24%
CANTABRIA	226	0,71%	Valencia/València	1.985	6,22%
Cantabria	226	0,71%	EXTREMADURA	385	1,21%
CASTILLA Y LEÓN	807	2,53%	Badajoz	275	0,86%
Ávila	48	0,15%	Cáceres	110	0,34%
Burgos	106	0,33%	GALICIA	1.260	3,95%
León	147	0,46%	A Coruña	530	1,66%
Palencia	43	0,13%	Lugo	143	0,45%
Salamanca	109	0,34%	Ourense	97	0,30%
Segovia	61	0,19%	Pontevedra	490	1,53%
Soria	29	0,09%	ILLES BALEARS	1.150	3,60%
Valladolid	215	0,67%	Illes Balears	1.150	3,60%
Zamora	49	0,15%	LA RIOJA	119	0,37%
CASTILLA-LA MANCHA	893	2,80%	La Rioja	119	0,37%
Albacete	179	0,56%	PAÍS VASCO	969	3,03%
Ciudad Real	200	0,63%	Araba/Álava	132	0,41%
Cuenca	77	0,24%	Bizkaia	565	1,77%
Guadalajara	103	0,32%	Gipuzkoa	272	0,85%
Toledo	334	1,05%	PRINCIPADO DE ASTURIAS	460	1,44%
			Asturias	460	1,44%
			REGIÓN DE MURCIA	744	2,33%
			Murcia	744	2,33%
			ESPAÑA	31.937	100,00%

© Alfonso Miguel Márquez García.  mmarquez@ujaen.es  @almimargar

Departamento de Organización de Empresas, Marketing y Sociología. Universidad de Jaén

Grupo de Investigación UJA "Dirección y Organización para la Competitividad" (SEJ 232). SECOT. Delegación de Jaén

Depósito Legal: J 300 – 2023. ISSN: 3020-6499

Disponible en Repositorio Institucional de Producción Científica de la Universidad de Jaén: <https://ruja.ujaen.es/handle/10953/617>

Disponible en <https://ammarquegarcia.wixsite.com/mmarquez/informe-semanal-sociedades-espana>

INFORME SEMANAL DE EMPRENDIMIENTO SOCIETARIO MERCANTIL EN ESPAÑA

Sábado, 30 de marzo de 2024

Año 2. Número 13

ACUMULADO HASTA EL 29 DE MARZO

MEDIA SEMANAL PROVINCIAL DE SOCIEDADES MERCANTILES QUE HAN PUBLICADO SU INSCRIPCIÓN EN EL BORME HASTA EL 29 DE MARZO

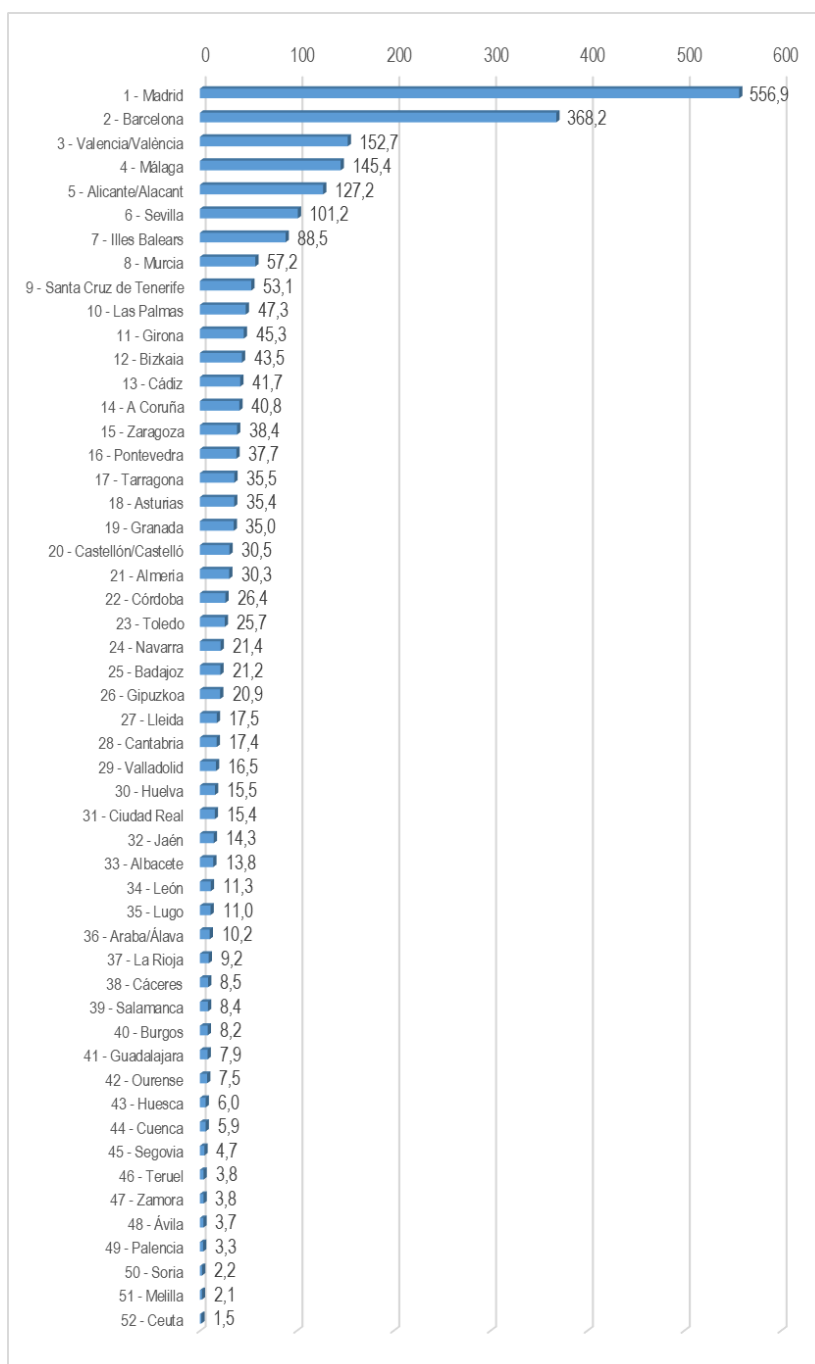

© Alfonso Miguel Márquez García. ammarquez@uja.es [@ammmargar](https://www.instagram.com/ammmargar)

Departamento de Organización de Empresas, Marketing y Sociología. Universidad de Jaén

Grupo de Investigación UJA "Dirección y Organización para la Competitividad" (SEJ 232). SECOT. Delegación de Jaén

Depósito Legal: J 300 – 2023. ISSN: 3020-6499

Disponible en Repositorio Institucional de Producción Científica de la Universidad de Jaén: <https://ruja.ujaen.es/handle/10953/617>

Disponible en <https://ammarquezgarcia.wixsite.com/mmarquez/informe-semanal-sociedades-espana>

INFORME SEMANAL DE EMPRENDIMIENTO SOCIETARIO MERCANTIL EN ESPAÑA

Sábado, 30 de marzo de 2024

Año 2. Número 13

ACUMULADO HASTA EL 29 DE MARZO

MEDIA SEMANAL POR CCAA DE SOCIEDADES MERCANTILES QUE HAN PUBLICADO SU INSCRIPCIÓN EN EL BORME HASTA EL 29 DE MARZO

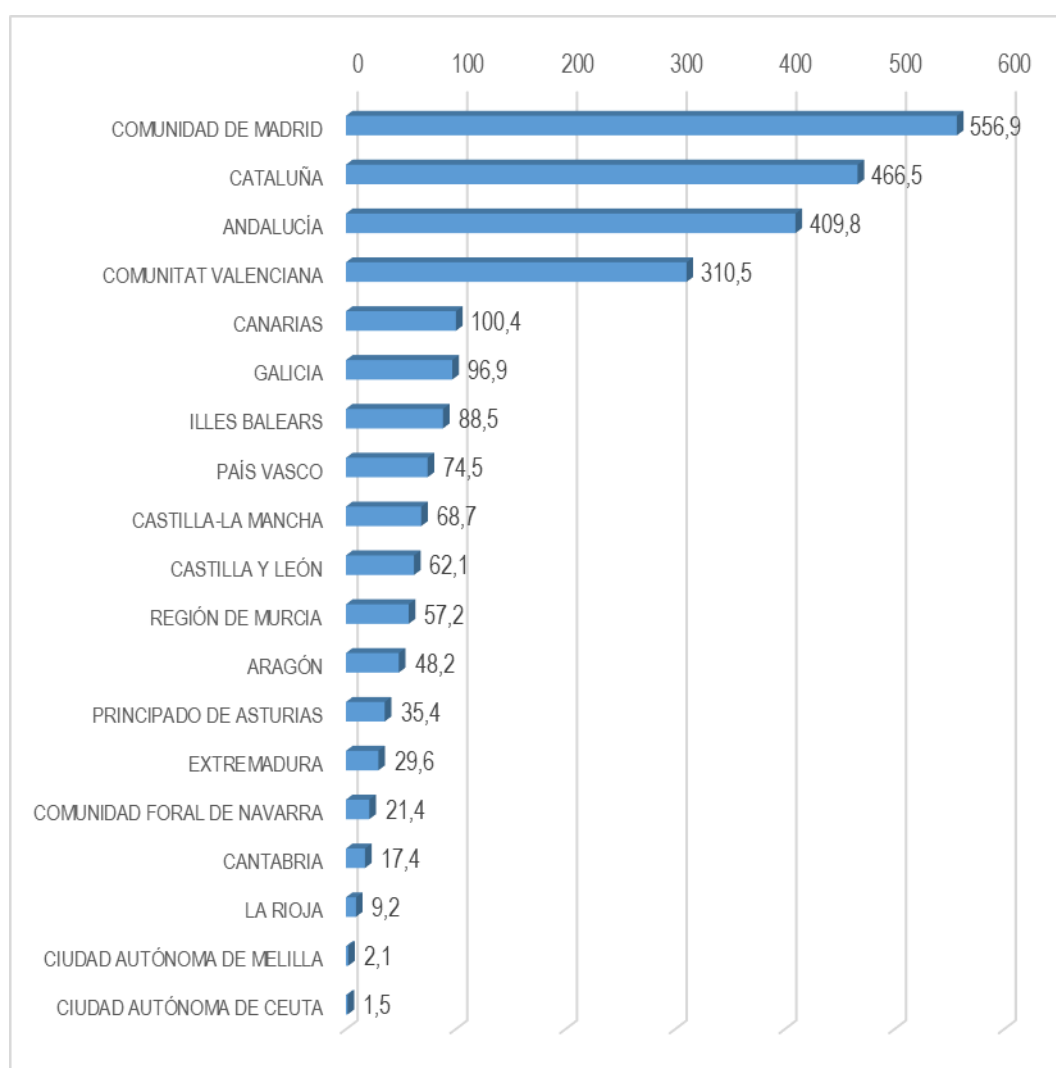

© Alfonso Miguel Márquez García.  mmarquez@ujaen.es  @almimargar

Departamento de Organización de Empresas, Marketing y Sociología. Universidad de Jaén

Grupo de Investigación UJA "Dirección y Organización para la Competitividad" (SEJ 232). SECOT. Delegación de Jaén

Depósito Legal: J 300 – 2023. ISSN: 3020-6499

Disponible en Repositorio Institucional de Producción Científica de la Universidad de Jaén: <https://ruja.ujaen.es/handle/10953/617>

Disponible en <https://ammarquezgarcia.wixsite.com/mmarquez/informe-semanal-sociedades-espana>

INFORME SEMANAL DE EMPRENDIMIENTO SOCIETARIO MERCANTIL EN ESPAÑA

Sábado, 30 de marzo de 2024

Año 2. Número 13

ACUMULADO HASTA EL 29 DE MARZO

CAPITAL SOCIAL SUSCRITO POR LAS SOCIEDADES MERCANTILES
QUE HAN PUBLICADO SU INSCRIPCIÓN EN EL BORME EN ESPAÑA
HASTA EL 29 DE MARZO DE 2024 POR CCAA

RANK	CCAA	CAPITAL SOCIAL	%	% ACUM.
1	COMUNIDAD DE MADRID	511.355.886,03	22,95%	22,95%
2	CATALUÑA	409.044.343,05	18,36%	41,31%
3	ANDALUCÍA	381.855.574,48	17,14%	58,45%
4	COMUNITAT VALENCIANA	321.864.771,67	14,45%	72,89%
5	ARAGÓN	154.675.332,68	6,94%	79,83%
6	GALICIA	87.078.723,63	3,91%	83,74%
7	PAÍS VASCO	83.531.915,75	3,75%	87,49%
8	ILLES BALEARS	64.127.272,30	2,88%	90,37%
9	REGIÓN DE MURCIA	49.359.387,72	2,22%	92,58%
10	CASTILLA-LA MANCHA	38.047.514,00	1,71%	94,29%
11	CANARIAS	37.869.052,75	1,70%	95,99%
12	CASTILLA Y LEÓN	20.435.695,35	0,92%	96,91%
13	PRINCIPADO DE ASTURIAS	19.276.997,99	0,87%	97,77%
14	COMUNIDAD FORAL DE NAVARRA	18.628.940,00	0,84%	98,61%
15	LA RIOJA	14.283.643,00	0,64%	99,25%
16	EXTREMADURA	12.761.591,04	0,57%	99,82%
17	CANTABRIA	3.151.624,00	0,14%	99,96%
18	CIUDAD AUTÓNOMA DE MELILLA	457.187,00	0,02%	99,98%
19	CIUDAD AUTÓNOMA DE CEUTA	351.324,00	0,02%	100,00%
	ESPAÑA	2.228.156.776,44	100,00%	

© Alfonso Miguel Márquez García.  mmarquez@ujaen.es  @almimargar

Departamento de Organización de Empresas, Marketing y Sociología. Universidad de Jaén

Grupo de Investigación UJA "Dirección y Organización para la Competitividad" (SEJ 232). SECOT. Delegación de Jaén

Depósito Legal: J 300 – 2023. ISSN: 3020-6499

Disponible en Repositorio Institucional de Producción Científica de la Universidad de Jaén: <https://ruja.ujaen.es/handle/10953/617>

Disponible en <https://ammarquezgarcia.wixsite.com/mmarquez/informe-semanal-sociedades-espana>

INFORME SEMANAL DE EMPREDIMIENTO SOCIETARIO MERCANTIL EN ESPAÑA

Sábado, 30 de marzo de 2024

Año 2. Número 13

ACUMULADO HASTA EL 29 DE MARZO

CAPITAL SOCIAL SUSCRITO POR LAS SOCIEDADES MERCANTILES QUE HAN PUBLICADO SU INSCRIPCIÓN EN EL BORME EN ESPAÑA HASTA EL 29 DE MARZO DE 2024 POR PROVINCIAS

RANK	PROVINCIA	CAPITAL SOCIAL	%	% ACUM	RANK	PROVINCIA	CAPITAL SOCIAL	%	% ACUM
1	MADRID	511.355.886,03	22,95%	22,95%	26	ALMERIA	12.871.380,00	0,58%	95,68%
2	BARCELONA	319.707.274,47	14,35%	37,30%	27	CIUDAD REAL	8.718.968,00	0,39%	96,07%
3	SEVILLA	232.994.273,00	10,46%	47,76%	28	BADAJOS	8.601.288,04	0,39%	96,46%
4	ALICANTE/ ALACANT	173.210.407,82	7,77%	55,53%	29	JAÉN	8.242.682,00	0,37%	96,83%
5	VALENCIA/ VALÈNCIA	142.662.926,85	6,40%	61,93%	30	ALBACETE	7.233.918,00	0,32%	97,16%
6	ZARAGOZA	126.680.303,68	5,69%	67,62%	31	LLEIDA	6.970.522,00	0,31%	97,47%
7	ILLES BALEARS	64.127.272,30	2,88%	70,49%	32	CASTELLÓN /CASTELLÓ	5.991.437,00	0,27%	97,74%
8	PONTEVEDRA	55.302.442,00	2,48%	72,98%	33	VALLADOLID	5.659.406,00	0,25%	97,99%
9	GIRONA	53.602.389,12	2,41%	75,38%	34	ARABA/ÁLAVA	5.451.037,00	0,24%	98,24%
10	MURCIA	49.359.387,72	2,22%	77,60%	35	LEÓN	4.943.225,00	0,22%	98,46%
11	MÁLAGA	45.578.490,49	2,05%	79,64%	36	OURENSE	4.381.031,00	0,20%	98,65%
12	BIZKAIA	43.819.320,15	1,97%	81,61%	37	CÁCERES	4.160.303,00	0,19%	98,84%
13	GIPUZKOA	34.261.558,60	1,54%	83,15%	38	HUESCA	3.532.030,00	0,16%	99,00%
14	TARRAGONA	28.764.157,46	1,29%	84,44%	39	CANTABRIA	3.151.624,00	0,14%	99,14%
15	CÁDIZ	27.495.476,00	1,23%	85,67%	40	HUELVA	2.902.148,00	0,13%	99,27%
16	GRANADA	26.200.656,99	1,18%	86,85%	41	SALAMANCA	2.886.792,00	0,13%	99,40%
17	CÓRDOBA	25.570.468,00	1,15%	88,00%	42	LUGO	2.726.097,06	0,12%	99,52%
18	A CORUÑA	24.669.153,57	1,11%	89,10%	43	BURGOS	2.021.940,58	0,09%	99,61%
19	TERUEL	24.462.999,00	1,10%	90,20%	44	SEGOVIA	1.997.415,77	0,09%	99,70%
20	LAS PALMAS	20.558.706,00	0,92%	91,12%	45	GUADALAJARA	1.931.904,00	0,09%	99,79%
21	ASTURIAS	19.276.997,99	0,87%	91,99%	46	PALENCIA	1.240.848,00	0,06%	99,85%
22	TOLEDO	19.223.458,00	0,86%	92,85%	47	CUENCA	939.266,00	0,04%	99,89%
23	NAVARRA	18.628.940,00	0,84%	93,69%	48	ÁVILA	688.700,00	0,03%	99,92%
24	SANTA CRUZ DE TENERIFE	17.310.346,75	0,78%	94,46%	49	ZAMORA	533.758,00	0,02%	99,94%
25	LA RIOJA	14.283.643,00	0,64%	95,11%	50	SORIA	463.610,00	0,02%	99,96%
					51	MELILLA	457.187,00	0,02%	99,98%
					52	CEUTA	351.324,00	0,02%	100,00%
						ESPAÑA	2.228.156.776,44	100,00%	

© Alfonso Miguel Márquez García. mmarquez@ujaen.es [@almimargar](https://twitter.com/almimargar)

Departamento de Organización de Empresas, Marketing y Sociología. Universidad de Jaén

Grupo de Investigación UJA "Dirección y Organización para la Competitividad" (SEJ 232). SECOT. Delegación de Jaén

Depósito Legal: J 300 – 2023. ISSN: 3020-6499

Disponible en Repositorio Institucional de Producción Científica de la Universidad de Jaén: <https://ruja.ujaen.es/handle/10953/617>

Disponible en <https://ammarquezgarcia.wixsite.com/mmarquez/informe-semanal-sociedades-espana>

INFORME SEMANAL DE EMPRENDIMIENTO SOCIETARIO MERCANTIL EN ESPAÑA

Sábado, 30 de marzo de 2024

Año 2. Número 13

El Informe Semanal de Emprendimiento Societario Mercantil en España surge de la actividad investigadora del Prof. Dr. Alfonso Miguel Márquez García, miembro del Grupo de Investigación UJA “Dirección y Organización para la Competitividad” (SEJ 232) de la Universidad de Jaén y de la Delegación de SECOT en Jaén con la intención de *promover el emprendimiento a través de la difusión semanal de los datos de creación de sociedades mercantiles* publicados en el Boletín Oficial del Registro Mercantil (BORME).

El Informe Semanal de Emprendimiento Societario Mercantil en España *presenta de forma gráfica y sencilla los datos semanales y acumulados de creación de sociedades mercantiles* publicados en el BORME hasta la fecha, *desagregados a nivel autonómico y provincial.*

El Informe Semanal de Emprendimiento Societario Mercantil en España pretende ser una *herramienta útil para la difusión de la actividad emprendedora societaria en España, en cada Comunidad Autónoma y en cada provincia.*

La publicación semanal en un formato fácil de interpretar de la creación de sociedades mercantiles desarrollada en España y desagregada a nivel autonómico y provincial, ofrece a los medios de comunicación y a los responsables de las actividades de promoción del emprendimiento una oportunidad de *conocer en tiempo real la actividad emprendedora societaria en España, en su Comunidad Autónoma y en su provincia, y su evolución, comparada también con el resto de territorios.*

Los datos aquí ofrecidos no tienen carácter oficial, aunque proceden de una fuente oficial, el Boletín Oficial del Registro Mercantil (https://www.boe.es/diario_borme/). El Registro Mercantil publica datos mensuales de acuerdo a la fecha de inscripción de las empresas. La fecha de publicación en el BORME es siempre posterior, por lo que pueden existir discrepancias dado que en este trabajo se analiza la información publicada diariamente, agregada de forma semanal.

Se permite la utilización de los datos, tablas y gráficos citando la procedencia de los mismos. Puede citarlo así:

Márquez-García, Alfonso Miguel (2024). *Informe Semanal de Emprendimiento Societario Mercantil en España*, 2(13), 25-29 marzo: 1-16. ISSN: 3020-6499.

© Alfonso Miguel Márquez García.  mmarquez@ujaen.es  [@almimargar](https://twitter.com/almimargar)

Departamento de Organización de Empresas, Marketing y Sociología. Universidad de Jaén

Grupo de Investigación UJA “Dirección y Organización para la Competitividad” (SEJ 232). SECOT. Delegación de Jaén

Depósito Legal: J 300 – 2023. ISSN: 3020-6499

Disponible en Repositorio Institucional de Producción Científica de la Universidad de Jaén: <https://ruja.ujaen.es/handle/10953/617>

Disponible en <https://ammarquezgarcia.wixsite.com/mmarquez/informe-semanal-sociedades-espana>