

Informe Semanal de Emprendimiento Societario Mercantil en España



Año 2

Nº 19

6 al 10 de mayo de 2024

ISSN: 3020-6499

INFORME SEMANAL DE EMPRENDIMIENTO SOCIETARIO MERCANTIL EN ESPAÑA

Sábado, 11 de mayo de 2024

Año 2. Número 19

SEMANA DEL 6 A 10 DE MAYO DE 2024

RESUMEN NACIONAL DE SOCIEDADES MERCANTILES QUE HAN PUBLICADO SU INSCRIPCIÓN EN EL BORME EN ESPAÑA



SEMANTAL

BORME
Boletín Oficial del
Registro Mercantil

1.688 Sociedades Mercantiles publicadas esta semana en España

MAYOR NÚMERO DE INSCRIPCIONES ESTA SEMANA

PROVINCIAS			COMUNIDADES AUTÓNOMAS		
1	MADRID	367	1	COMUNIDAD DE MADRID	367
2	BARCELONA	295	2	CATALUÑA	364
3	ILLES BALEARS	171	3	ANDALUCÍA	221

ACUMULADO EN 2024

Sociedades Mercantiles publicadas en el BORME en España
en 2024 hasta hoy **46.543**

MAYOR NÚMERO DE INSCRIPCIONES EN 2024 HASTA HOY

PROVINCIAS			COMUNIDADES AUTÓNOMAS		
1	MADRID	10.367	1	COMUNIDAD DE MADRID	10.367
2	BARCELONA	7.300	2	CATALUÑA	9.166
3	MÁLAGA	2.909	3	ANDALUCÍA	7.955

© Alfonso Miguel Márquez García. [✉ mmarquez@ujaen.es](mailto:mmarquez@ujaen.es) [🐦 @almimargar](https://twitter.com/almimargar)

Departamento de Organización de Empresas, Marketing y Sociología. Universidad de Jaén

Grupo de Investigación UJA "Dirección y Organización para la Competitividad" (SEJ 232). SECOT. Delegación de Jaén

Depósito Legal: J 300 – 2023. ISSN: 3020-6499

Disponible en Repositorio Institucional de Producción Científica de la Universidad de Jaén: <https://ruja.ujaen.es/handle/10953/617>

Disponible en <https://ammarquezgarcia.wixsite.com/mmarquez/informe-semanal-sociedades-espana>

INFORME SEMANAL DE EMPRENDIMIENTO SOCIETARIO MERCANTIL EN ESPAÑA

Sábado, 11 de mayo de 2024

Año 2. Número 19

SEMANA DEL 6 A 10 DE MAYO DE 2024

DISTRIBUCIÓN PROVINCIAL DE SOCIEDADES MERCANTILES QUE HAN PUBLICADO SU INSCRIPCIÓN EN EL BORME ESTA SEMANA

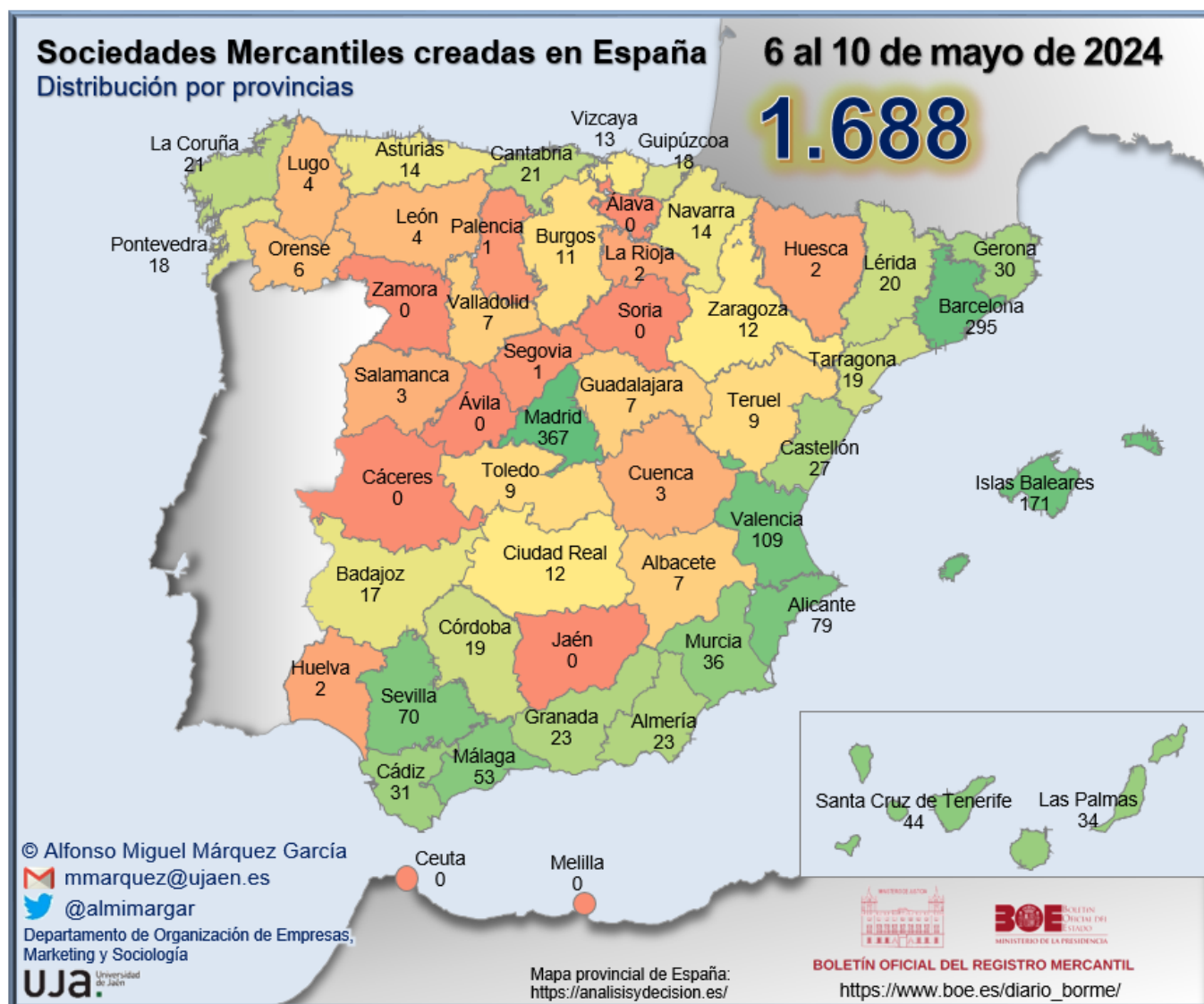

El jueves 9 y el viernes 10 de mayo de 2024 el BORME no publicó la Sección Primera. Empresarios, por lo que el resumen semanal corresponde a las empresas que han publicado su inscripción en el BORME del lunes 6 al miércoles 8 de mayo de 2024.

© Alfonso Miguel Márquez García. mmarquez@ujaen.es [@almimargar](https://twitter.com/almimargar)

Departamento de Organización de Empresas, Marketing y Sociología. Universidad de Jaén

Grupo de Investigación UJA "Dirección y Organización para la Competitividad" (SEJ 232). SECOT. Delegación de Jaén

Depósito Legal: J 300 – 2023. ISSN: 3020-6499

Disponible en Repositorio Institucional de Producción Científica de la Universidad de Jaén: <https://ruja.ujaen.es/handle/10953/617>

Disponible en <https://ammarquezgarcia.wixsite.com/mmarquez/informe-semanal-sociedades-espana>

INFORME SEMANAL DE EMPRENDIMIENTO SOCIETARIO MERCANTIL EN ESPAÑA

Sábado, 11 de mayo de 2024

Año 2. Número 19

SEMANA DEL 6 A 10 DE MAYO DE 2024

RANKING PROVINCIAL DE SOCIEDADES MERCANTILES QUE HAN PUBLICADO SU INSCRIPCIÓN EN EL BORME EN ESPAÑA ESTA SEMANA

Rank	Provincia	N	%	% Acum.
1	Madrid	367	21,74%	21,74%
2	Barcelona	295	17,48%	39,22%
3	Illes Balears	171	10,13%	49,35%
4	Valencia/ València	109	6,46%	55,81%
5	Alicante/ Alacant	79	4,68%	60,49%
6	Sevilla	70	4,15%	64,63%
7	Málaga	53	3,14%	67,77%
8	Santa Cruz de Tenerife	44	2,61%	70,38%
9	Murcia	36	2,13%	72,51%
10	Las Palmas	34	2,01%	74,53%
11	Cádiz	31	1,84%	76,36%
12	Girona	30	1,78%	78,14%
13	Castellón/ Castelló	27	1,60%	79,74%
14	Almería	23	1,36%	81,10%
15	Granada	23	1,36%	82,46%
16	A Coruña	21	1,24%	83,71%
17	Cantabria	21	1,24%	84,95%
18	Lleida	20	1,18%	86,14%
19	Córdoba	19	1,13%	87,26%
20	Tarragona	19	1,13%	88,39%
21	Gipuzkoa	18	1,07%	89,45%
22	Pontevedra	18	1,07%	90,52%
23	Badajoz	17	1,01%	91,53%
24	Asturias	14	0,83%	92,36%
25	Navarra	14	0,83%	93,19%

Rank	Provincia	N	%	% Acum.
26	Bizkaia	13	0,77%	93,96%
27	Ciudad Real	12	0,71%	94,67%
28	Zaragoza	12	0,71%	95,38%
29	Burgos	11	0,65%	96,03%
30	Teruel	9	0,53%	96,56%
31	Toledo	9	0,53%	97,10%
32	Albacete	7	0,41%	97,51%
33	Guadalajara	7	0,41%	97,93%
34	Valladolid	7	0,41%	98,34%
35	Ourense	6	0,36%	98,70%
36	León	4	0,24%	98,93%
37	Lugo	4	0,24%	99,17%
38	Cuenca	3	0,18%	99,35%
39	Salamanca	3	0,18%	99,53%
40	Huelva	2	0,12%	99,64%
41	Huesca	2	0,12%	99,76%
42	La Rioja	2	0,12%	99,88%
43	Palencia	1	0,06%	99,94%
44	Segovia	1	0,06%	100,00%
45	Araba/Álava	0	0,00%	100,00%
46	Ávila	0	0,00%	100,00%
47	Cáceres	0	0,00%	100,00%
48	Ceuta	0	0,00%	100,00%
49	Jaén	0	0,00%	100,00%
50	Melilla	0	0,00%	100,00%
51	Soria	0	0,00%	100,00%
52	Zamora	0	0,00%	100,00%
	España	1.688	100,00%	

© Alfonso Miguel Márquez García.  mmarquez@ujaen.es  @almimargar

Departamento de Organización de Empresas, Marketing y Sociología. Universidad de Jaén

Grupo de Investigación UJA "Dirección y Organización para la Competitividad" (SEJ 232). SECOT. Delegación de Jaén

Depósito Legal: J 300 – 2023. ISSN: 3020-6499

Disponible en Repositorio Institucional de Producción Científica de la Universidad de Jaén: <https://ruja.ujaen.es/handle/10953/617>

Disponible en <https://ammarquezgarcia.wixsite.com/mmarquez/informe-semanal-sociedades-espana>

INFORME SEMANAL DE EMPRENDIMIENTO SOCIETARIO MERCANTIL EN ESPAÑA

Sábado, 11 de mayo de 2024

Año 2. Número 19

SEMANA DEL 6 A 10 DE MAYO DE 2024

RANKING POR COMUNIDADES AUTÓNOMAS DE SOCIEDADES MERCANTILES QUE HAN PUBLICADO SU INSCRIPCIÓN EN EL BORME EN ESPAÑA ESTA SEMANA

Rank	COMUNIDAD AUTÓNOMA	N	%	% ACUMULADO
1	COMUNIDAD DE MADRID	367	21,74%	21,74%
2	CATALUÑA	364	21,56%	43,31%
3	ANDALUCÍA	221	13,09%	56,40%
4	COMUNITAT VALENCIANA	215	12,74%	69,14%
5	ILLES BALEARS	171	10,13%	79,27%
6	CANARIAS	78	4,62%	83,89%
7	GALICIA	49	2,90%	86,79%
8	CASTILLA-LA MANCHA	38	2,25%	89,04%
9	REGIÓN DE MURCIA	36	2,13%	91,17%
10	PAÍS VASCO	31	1,84%	93,01%
11	CASTILLA Y LEÓN	27	1,60%	94,61%
12	ARAGÓN	23	1,36%	95,97%
13	CANTABRIA	21	1,24%	97,22%
14	EXTREMADURA	17	1,01%	98,22%
15	COMUNIDAD FORAL DE NAVARRA	14	0,83%	99,05%
16	PRINCIPADO DE ASTURIAS	14	0,83%	99,88%
17	LA RIOJA	2	0,12%	100,00%
18	CIUDAD AUTÓNOMA DE CEUTA	-	0,00%	100,00%
19	CIUDAD AUTÓNOMA DE MELILLA	-	0,00%	100,00%
	ESPAÑA	1.688	100,00%	

© Alfonso Miguel Márquez García.  mmarquez@ujaen.es  @almimargar

Departamento de Organización de Empresas, Marketing y Sociología. Universidad de Jaén

Grupo de Investigación UJA "Dirección y Organización para la Competitividad" (SEJ 232). SECOT. Delegación de Jaén

Depósito Legal: J 300 – 2023. ISSN: 3020-6499

Disponible en Repositorio Institucional de Producción Científica de la Universidad de Jaén: <https://ruja.ujaen.es/handle/10953/617>

Disponible en <https://ammarquezgarcia.wixsite.com/mmarquez/informe-semanal-sociedades-espana>

INFORME SEMANAL DE EMPRENDIMIENTO SOCIETARIO MERCANTIL EN ESPAÑA

Sábado, 11 de mayo de 2024

Año 2. Número 19

SEMANA DEL 6 A 10 DE MAYO DE 2024

SOCIEDADES MERCANTILES QUE HAN PUBLICADO SU INSCRIPCIÓN EN EL BORNE EN ESPAÑA ESTA SEMANA POR CCAA Y PROVINCIAS

ANDALUCÍA	221	13,09%	CATALUÑA	364	21,56%
Almería	23	1,36%	Barcelona	295	17,48%
Cádiz	31	1,84%	Girona	30	1,78%
Córdoba	19	1,13%	Lleida	20	1,18%
Granada	23	1,36%	Tarragona	19	1,13%
Huelva	2	0,12%	CIUDAD AUTÓNOMA DE CEUTA	0	0,00%
Jaén	0	0,00%	Ceuta	0	0,00%
Málaga	53	3,14%	CIUDAD AUTÓNOMA DE MELILLA	0	0,00%
Sevilla	70	4,15%	Melilla	0	0,00%
ARAGÓN	23	1,36%	COMUNIDAD DE MADRID	367	21,74%
Huesca	2	0,12%	Madrid	367	21,74%
Teruel	9	0,53%	COMUNIDAD FORAL DE NAVARRA	14	0,83%
Zaragoza	12	0,71%	Navarra	14	0,83%
CANARIAS	78	4,62%	COMUNITAT VALENCIANA	215	12,74%
Las Palmas	34	2,01%	Alicante/Alacant	79	4,68%
Santa Cruz de Tenerife	44	2,61%	Castellón/Castelló	27	1,60%
CANTABRIA	21	1,24%	Valencia/València	109	6,46%
Cantabria	21	1,24%	EXTREMADURA	17	1,01%
CASTILLA Y LEÓN	27	1,60%	Badajoz	17	1,01%
Ávila	0	0,00%	Cáceres	0	0,00%
Burgos	11	0,65%	GALICIA	49	2,90%
León	4	0,24%	A Coruña	21	1,24%
Palencia	1	0,06%	Lugo	4	0,24%
Salamanca	3	0,18%	Ourense	6	0,36%
Segovia	1	0,06%	Pontevedra	18	1,07%
Soria	0	0,00%	ILLES BALEARS	171	10,13%
Valladolid	7	0,41%	Illes Balears	171	10,13%
Zamora	0	0,00%	LA RIOJA	2	0,12%
CASTILLA-LA MANCHA	38	2,25%	La Rioja	2	0,12%
Albacete	7	0,41%	PAÍS VASCO	31	1,84%
Ciudad Real	12	0,71%	Araba/Álava	0	0,00%
Cuenca	3	0,18%	Bizkaia	13	0,77%
Guadalajara	7	0,41%	Gipuzkoa	18	1,07%
Toledo	9	0,53%	PRINCIPADO DE ASTURIAS	14	0,83%
			Asturias	14	0,83%
			REGIÓN DE MURCIA	36	2,13%
			Murcia	36	2,13%
			ESPAÑA	1.688	100,00%

© Alfonso Miguel Márquez García. mmarquez@ujaen.es [@almimargar](https://twitter.com/almimargar)

Departamento de Organización de Empresas, Marketing y Sociología. Universidad de Jaén

Grupo de Investigación UJA "Dirección y Organización para la Competitividad" (SEJ 232). SECOT. Delegación de Jaén

Depósito Legal: J 300 – 2023. ISSN: 3020-6499

Disponible en Repositorio Institucional de Producción Científica de la Universidad de Jaén: <https://ruja.ujaen.es/handle/10953/617>

Disponible en <https://ammarquezgarcia.wixsite.com/mmarquez/informe-semanal-sociedades-espana>

INFORME SEMANAL DE EMPRENDIMIENTO SOCIETARIO MERCANTIL EN ESPAÑA

Sábado, 11 de mayo de 2024

Año 2. Número 19

SEMANA DEL 6 A 10 DE MAYO DE 2024

CAPITAL SOCIAL SUSCRITO POR LAS SOCIEDADES MERCANTILES QUE HAN PUBLICADO SU INSCRIPCIÓN EN EL BORME EN ESPAÑA ESTA SEMANA POR CCAA

RANK	CCAA	CAPITAL SOCIAL	%	% ACUM.
1	ANDALUCÍA	22.790.419,00	36,83%	36,83%
2	CATALUÑA	11.942.748,00	19,30%	56,14%
3	COMUNIDAD DE MADRID	8.511.731,60	13,76%	69,89%
4	CASTILLA-LA MANCHA	4.900.202,00	7,92%	77,81%
5	COMUNITAT VALENCIANA	2.940.137,00	4,75%	82,57%
6	REGIÓN DE MURCIA	2.827.710,00	4,57%	87,14%
7	ILLES BALEARNS	1.867.510,00	3,02%	90,15%
8	PAÍS VASCO	1.691.543,00	2,73%	92,89%
9	CANARIAS	1.131.198,00	1,83%	94,72%
10	ARAGÓN	1.049.700,00	1,70%	96,41%
11	CASTILLA Y LEÓN	592.206,00	0,96%	97,37%
12	CANTABRIA	471.812,00	0,76%	98,13%
13	EXTREMADURA	423.600,00	0,68%	98,82%
14	GALICIA	384.787,72	0,62%	99,44%
15	PRINCIPADO DE ASTURIAS	222.905,00	0,36%	99,80%
16	COMUNIDAD FORAL DE NAVARRA	118.300,00	0,19%	99,99%
17	LA RIOJA	6.000,00	0,01%	100,00%
18	CIUDAD AUTÓNOMA DE CEUTA	-	0,00%	100,00%
19	CIUDAD AUTÓNOMA DE MELILLA	-	0,00%	100,00%
	ESPAÑA	61.872.509,32	100,00%	

© Alfonso Miguel Márquez García. mmarquez@ujaen.es [@almimargar](https://twitter.com/almimargar)

Departamento de Organización de Empresas, Marketing y Sociología. Universidad de Jaén

Grupo de Investigación UJA "Dirección y Organización para la Competitividad" (SEJ 232). SECOT. Delegación de Jaén

Déposito Legal: J 300 – 2023. ISSN: 3020-6499

Disponible en Repositorio Institucional de Producción Científica de la Universidad de Jaén: <https://ruja.ujaen.es/handle/10953/617>

Disponible en <https://ammarquezgarcia.wixsite.com/mmarquez/informe-semanal-sociedades-espana>

INFORME SEMANAL DE EMPRENDIMIENTO SOCIETARIO MERCANTIL EN ESPAÑA

Sábado, 11 de mayo de 2024

Año 2. Número 19

SEMANA DEL 6 A 10 DE MAYO DE 2024

CAPITAL SOCIAL SUSCRITO POR LAS SOCIEDADES MERCANTILES QUE HAN PUBLICADO SU INSCRIPCIÓN EN EL BORME EN ESPAÑA ESTA SEMANA POR PROVINCIAS

RANK	PROVINCIA	CAPITAL SOCIAL	%	% ACUM.	RANK	PROVINCIA	CAPITAL SOCIAL	%	% ACUM.
1	MÁLAGA	17.275.675,00	27,92%	27,92%	26	ASTURIAS	222.905,00	0,36%	97,82%
2	BARCELONA	10.010.751,00	16,18%	44,10%	27	GIPUZKOA	205.857,00	0,33%	98,16%
3	MADRID	8.511.731,60	13,76%	57,86%	28	LAS PALMAS	200.970,00	0,32%	98,48%
4	GRANADA	3.148.617,00	5,09%	62,95%	29	TARRAGONA	187.196,00	0,30%	98,78%
5	ALBACETE	2.985.000,00	4,82%	67,77%	30	PONTEVEDRA	159.387,00	0,26%	99,04%
6	MURCIA	2.827.710,00	4,57%	72,34%	31	A CORUÑA	158.075,72	0,26%	99,30%
7	VALENCIA/ VALÈNCIA	2.119.594,00	3,43%	75,77%	32	NAVARRA	118.300,00	0,19%	99,49%
8	ILLES BALEARS	1.867.510,00	3,02%	78,79%	33	VALLADOLID	64.000,00	0,10%	99,59%
9	CIUDAD REAL	1.609.002,00	2,60%	81,39%	34	TERUEL	62.000,00	0,10%	99,69%
10	BIZKAIA	1.485.686,00	2,40%	83,79%	35	OURENSE	55.219,00	0,09%	99,78%
11	LLEIDA	1.068.291,00	1,73%	85,51%	36	SALAMANCA	36.000,00	0,06%	99,84%
12	SANTA CRUZ DE TENERIFE	930.228,00	1,50%	87,02%	37	GUADALAJARA	21.100,00	0,03%	99,87%
13	SEVILLA	829.710,00	1,34%	88,36%	38	SEGOVIA	20.000,00	0,03%	99,90%
14	ZARAGOZA	757.100,00	1,22%	89,58%	39	LEÓN	19.106,00	0,03%	99,94%
15	GIRONA	676.510,00	1,09%	90,68%	40	LUGO	12.106,00	0,02%	99,96%
16	CÓRDOBA	638.092,00	1,03%	91,71%	41	CUENCA	10.000,00	0,02%	99,97%
17	ALICANTE/ ALACANT	529.456,00	0,86%	92,56%	42	HUELVA	8.500,00	0,01%	99,99%
18	CÁDIZ	512.515,00	0,83%	93,39%	43	LA RIOJA	6.000,00	0,01%	99,99%
19	CANTABRIA	471.812,00	0,76%	94,15%	44	PALENCIA	3.100,00	0,01%	100,00%
20	BURGOS	450.000,00	0,73%	94,88%	45	ARABA/ÁLAVA	-	0,00%	100,00%
21	BADAJOS	423.600,00	0,68%	95,57%	46	ÁVILA	-	0,00%	100,00%
22	ALMERÍA	377.310,00	0,61%	96,18%	47	CÁCERES	-	0,00%	100,00%
23	CASTELLÓN/ CASTELLÓ	291.087,00	0,47%	96,65%	48	CEUTA	-	0,00%	100,00%
24	TOLEDO	275.100,00	0,44%	97,09%	49	JAÉN	-	0,00%	100,00%
25	HUESCA	230.600,00	0,37%	97,46%	50	MELILLA	-	0,00%	100,00%
					51	SORIA	-	0,00%	100,00%
					52	ZAMORA	-	0,00%	100,00%
						ESPAÑA	61.872.509,32	100,00%	

© Alfonso Miguel Márquez García. mmarquez@ujaen.es [@almimargar](https://twitter.com/almimargar)

Departamento de Organización de Empresas, Marketing y Sociología. Universidad de Jaén

Grupo de Investigación UJA "Dirección y Organización para la Competitividad" (SEJ 232). SECOT. Delegación de Jaén

Depósito Legal: J 300 – 2023. ISSN: 3020-6499

Disponible en Repositorio Institucional de Producción Científica de la Universidad de Jaén: <https://ruja.ujaen.es/handle/10953/617>

Disponible en <https://ammarquezgarcia.wixsite.com/mmarquez/informe-semanal-sociedades-espana>

INFORME SEMANAL DE EMPREDIMIENTO SOCIETARIO MERCANTIL EN ESPAÑA

Sábado, 11 de mayo de 2024

Año 2. Número 19

ACUMULADO HASTA EL 10 DE MAYO

ACUMULADO EN 2024

DISTRIBUCIÓN PROVINCIAL DE SOCIEDADES MERCANTILES QUE HAN PUBLICADO SU INSCRIPCIÓN EN EL BORME HASTA EL 10 DE MAYO DE 2024

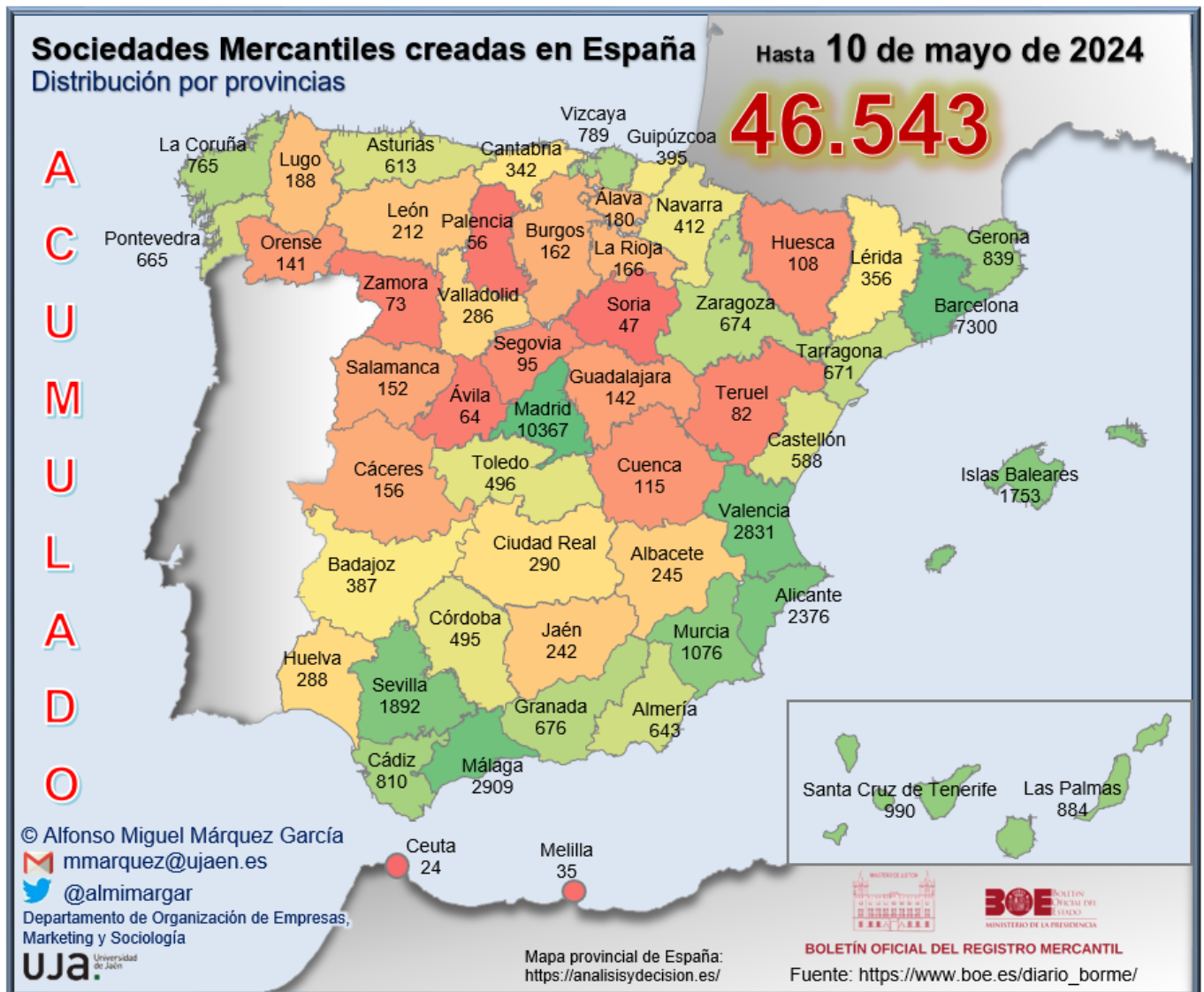

INFORME SEMANAL DE EMPREDIMIENTO SOCIETARIO MERCANTIL EN ESPAÑA

Sábado, 11 de mayo de 2024

Año 2. Número 19

ACUMULADO HASTA EL 10 DE MAYO

RANKING PROVINCIAL DE SOCIEDADES MERCANTILES QUE HAN PUBLICADO SU INSCRIPCIÓN EN EL BORME EN ESPAÑA HASTA EL 10 DE MAYO DE 2024

Rank	Provincia	N	%	% Acum.
1	Madrid	10.367	22,27%	22,27%
2	Barcelona	7.300	15,68%	37,96%
3	Málaga	2.909	6,25%	44,21%
4	Valencia/ València	2.831	6,08%	50,29%
5	Alicante/ Alacant	2.376	5,10%	55,40%
6	Sevilla	1.892	4,07%	59,46%
7	Illes Balears	1.753	3,77%	63,23%
8	Murcia	1.076	2,31%	65,54%
9	Santa Cruz de Tenerife	990	2,13%	67,67%
10	Las Palmas	884	1,90%	69,57%
11	Girona	839	1,80%	71,37%
12	Cádiz	810	1,74%	73,11%
13	Bizkaia	789	1,70%	74,80%
14	A Coruña	765	1,64%	76,45%
15	Granada	676	1,45%	77,90%
16	Zaragoza	674	1,45%	79,35%
17	Tarragona	671	1,44%	80,79%
18	Pontevedra	665	1,43%	82,22%
19	Almería	643	1,38%	83,60%
20	Asturias	613	1,32%	84,92%
21	Castellón/ Castelló	588	1,26%	86,18%
22	Toledo	496	1,07%	87,25%
23	Córdoba	495	1,06%	88,31%
24	Navarra	412	0,89%	89,19%
25	Gipuzkoa	395	0,85%	90,04%

Rank	Provincia	N	%	% Acum.
26	Badajoz	387	0,83%	90,88%
27	Lleida	356	0,76%	91,64%
28	Cantabria	342	0,73%	92,37%
29	Ciudad Real	290	0,62%	93,00%
30	Huelva	288	0,62%	93,62%
31	Valladolid	286	0,61%	94,23%
32	Albacete	245	0,53%	94,76%
33	Jaén	242	0,52%	95,28%
34	León	212	0,46%	95,73%
35	Lugo	188	0,40%	96,14%
36	Araba/Álava	180	0,39%	96,52%
37	La Rioja	166	0,36%	96,88%
38	Burgos	162	0,35%	97,23%
39	Cáceres	156	0,34%	97,56%
40	Salamanca	152	0,33%	97,89%
41	Guadalajara	142	0,31%	98,20%
42	Ourense	141	0,30%	98,50%
43	Cuenca	115	0,25%	98,75%
44	Huesca	108	0,23%	98,98%
45	Segovia	95	0,20%	99,18%
46	Teruel	82	0,18%	99,36%
47	Zamora	73	0,16%	99,51%
48	Ávila	64	0,14%	99,65%
49	Palencia	56	0,12%	99,77%
50	Soria	47	0,10%	99,87%
51	Melilla	35	0,08%	99,95%
52	Ceuta	24	0,05%	100,00%
	España	46.543	100,00%	

© Alfonso Miguel Márquez García. mmarquez@ujaen.es [@almimargar](https://twitter.com/almimargar)

Departamento de Organización de Empresas, Marketing y Sociología. Universidad de Jaén

Grupo de Investigación UJA "Dirección y Organización para la Competitividad" (SEJ 232). SECOT. Delegación de Jaén

Depósito Legal: J 300 – 2023. ISSN: 3020-6499

Disponible en Repositorio Institucional de Producción Científica de la Universidad de Jaén: <https://ruja.ujaen.es/handle/10953/617>

Disponible en <https://ammarquezgarcia.wixsite.com/mmarquez/informe-semanal-sociedades-espana>

INFORME SEMANAL DE EMPRENDIMIENTO SOCIETARIO MERCANTIL EN ESPAÑA

Sábado, 11 de mayo de 2024

Año 2. Número 19

ACUMULADO HASTA EL 10 DE MAYO RANKING POR COMUNIDADES AUTÓNOMAS DE SOCIEDADES MERCANTILES QUE HAN PUBLICADO SU INSCRIPCIÓN EN EL BORME EN ESPAÑA HASTA EL 10 DE MAYO DE 2024

Rank	COMUNIDAD AUTÓNOMA	N	%	% ACUMULADO
1	COMUNIDAD DE MADRID	10.367	22,27%	22,27%
2	CATALUÑA	9.166	19,69%	41,97%
3	ANDALUCÍA	7.955	17,09%	59,06%
4	COMUNITAT VALENCIANA	5.795	12,45%	71,51%
5	CANARIAS	1.874	4,03%	75,54%
6	GALICIA	1.759	3,78%	79,32%
7	ILLES BALEARS	1.753	3,77%	83,08%
8	PAÍS VASCO	1.364	2,93%	86,01%
9	CASTILLA-LA MANCHA	1.288	2,77%	88,78%
10	CASTILLA Y LEÓN	1.147	2,46%	91,24%
11	REGIÓN DE MURCIA	1.076	2,31%	93,56%
12	ARAGÓN	864	1,86%	95,41%
13	PRINCIPADO DE ASTURIAS	613	1,32%	96,73%
14	EXTREMADURA	543	1,17%	97,90%
15	COMUNIDAD FORAL DE NAVARRA	412	0,89%	98,78%
16	CANTABRIA	342	0,73%	99,52%
17	LA RIOJA	166	0,36%	99,87%
18	CIUDAD AUTÓNOMA DE MELILLA	35	0,08%	99,95%
19	CIUDAD AUTÓNOMA DE CEUTA	24	0,05%	100,00%
	ESPAÑA	46.543	100,00%	

© Alfonso Miguel Márquez García.  mmarquez@ujaen.es  @almimargar

Departamento de Organización de Empresas, Marketing y Sociología. Universidad de Jaén

Grupo de Investigación UJA "Dirección y Organización para la Competitividad" (SEJ 232). SECOT. Delegación de Jaén

Depósito Legal: J 300 – 2023. ISSN: 3020-6499

Disponible en Repositorio Institucional de Producción Científica de la Universidad de Jaén: <https://ruja.ujaen.es/handle/10953/617>

Disponible en <https://ammarquezgarcia.wixsite.com/mmarquez/informe-semanal-sociedades-espana>

INFORME SEMANAL DE EMPRESARIATO SOCIETARIO MERCANTIL EN ESPAÑA

Sábado, 11 de mayo de 2024

Año 2. Número 19

ACUMULADO HASTA EL 10 DE MAYO

SOCIEDADES MERCANTILES QUE HAN PUBLICADO SU INSCRIPCIÓN EN EL BORNE HASTA EL 10 DE MAYO DE 2024 POR CCAA Y PROVINCIAS

ANDALUCÍA	7.955	17,09%	CATALUÑA	9.166	19,69%
Almería	643	1,38%	Barcelona	7.300	15,68%
Cádiz	810	1,74%	Girona	839	1,80%
Córdoba	495	1,06%	Lleida	356	0,76%
Granada	676	1,45%	Tarragona	671	1,44%
Huelva	288	0,62%	CIUDAD AUTÓNOMA DE CEUTA	24	0,05%
Jaén	242	0,52%	Ceuta	24	0,05%
Málaga	2.909	6,25%	CIUDAD AUTÓNOMA DE MELILLA	35	0,08%
Sevilla	1.892	4,07%	Melilla	35	0,08%
ARAGÓN	864	1,86%	COMUNIDAD DE MADRID	10.367	22,27%
Huesca	108	0,23%	Madrid	10.367	22,27%
Teruel	82	0,18%	COMUNIDAD FORAL DE NAVARRA	412	0,89%
Zaragoza	674	1,45%	Navarra	412	0,89%
CANARIAS	1.874	4,03%	COMUNITAT VALENCIANA	5.795	12,45%
Las Palmas	884	1,90%	Alicante/Alacant	2.376	5,10%
Santa Cruz de Tenerife	990	2,13%	Castellón/Castelló	588	1,26%
CANTABRIA	342	0,73%	Valencia/València	2.831	6,08%
Cantabria	342	0,73%	EXTREMADURA	543	1,17%
CASTILLA Y LEÓN	1.147	2,46%	Badajoz	387	0,83%
Ávila	64	0,14%	Cáceres	156	0,34%
Burgos	162	0,35%	GALICIA	1.759	3,78%
León	212	0,46%	A Coruña	765	1,64%
Palencia	56	0,12%	Lugo	188	0,40%
Salamanca	152	0,33%	Ourense	141	0,30%
Segovia	95	0,20%	Pontevedra	665	1,43%
Soria	47	0,10%	ILLES BALEARS	1.753	3,77%
Valladolid	286	0,61%	Illes Balears	1.753	3,77%
Zamora	73	0,16%	LA RIOJA	166	0,36%
CASTILLA-LA MANCHA	1.288	2,77%	La Rioja	166	0,36%
Albacete	245	0,53%	PAÍS VASCO	1.364	2,93%
Ciudad Real	290	0,62%	Araba/Álava	180	0,39%
Cuenca	115	0,25%	Bizkaia	789	1,70%
Guadalajara	142	0,31%	Gipuzkoa	395	0,85%
Toledo	496	1,07%	PRINCIPADO DE ASTURIAS	613	1,32%
			Asturias	613	1,32%
			REGIÓN DE MURCIA	1.076	2,31%
			Murcia	1.076	2,31%
			ESPAÑA	46.543	100,00%

© Alfonso Miguel Márquez García.  mmarquez@ujaen.es  @almimargar

Departamento de Organización de Empresas, Marketing y Sociología. Universidad de Jaén

Grupo de Investigación UJA "Dirección y Organización para la Competitividad" (SEJ 232). SECOT. Delegación de Jaén

Depósito Legal: J 300 – 2023. ISSN: 3020-6499

Disponible en Repositorio Institucional de Producción Científica de la Universidad de Jaén: <https://ruja.ujaen.es/handle/10953/617>

Disponible en <https://ammarquezgarcia.wixsite.com/mmarquez/informe-semanal-sociedades-espana>

INFORME SEMANAL DE EMPRENDIMIENTO SOCIETARIO MERCANTIL EN ESPAÑA

Sábado, 11 de mayo de 2024

Año 2. Número 19

ACUMULADO HASTA EL 10 DE MAYO

MEDIA SEMANAL PROVINCIAL DE SOCIEDADES MERCANTILES QUE HAN PUBLICADO SU INSCRIPCIÓN EN EL BORME HASTA EL 10 DE MAYO

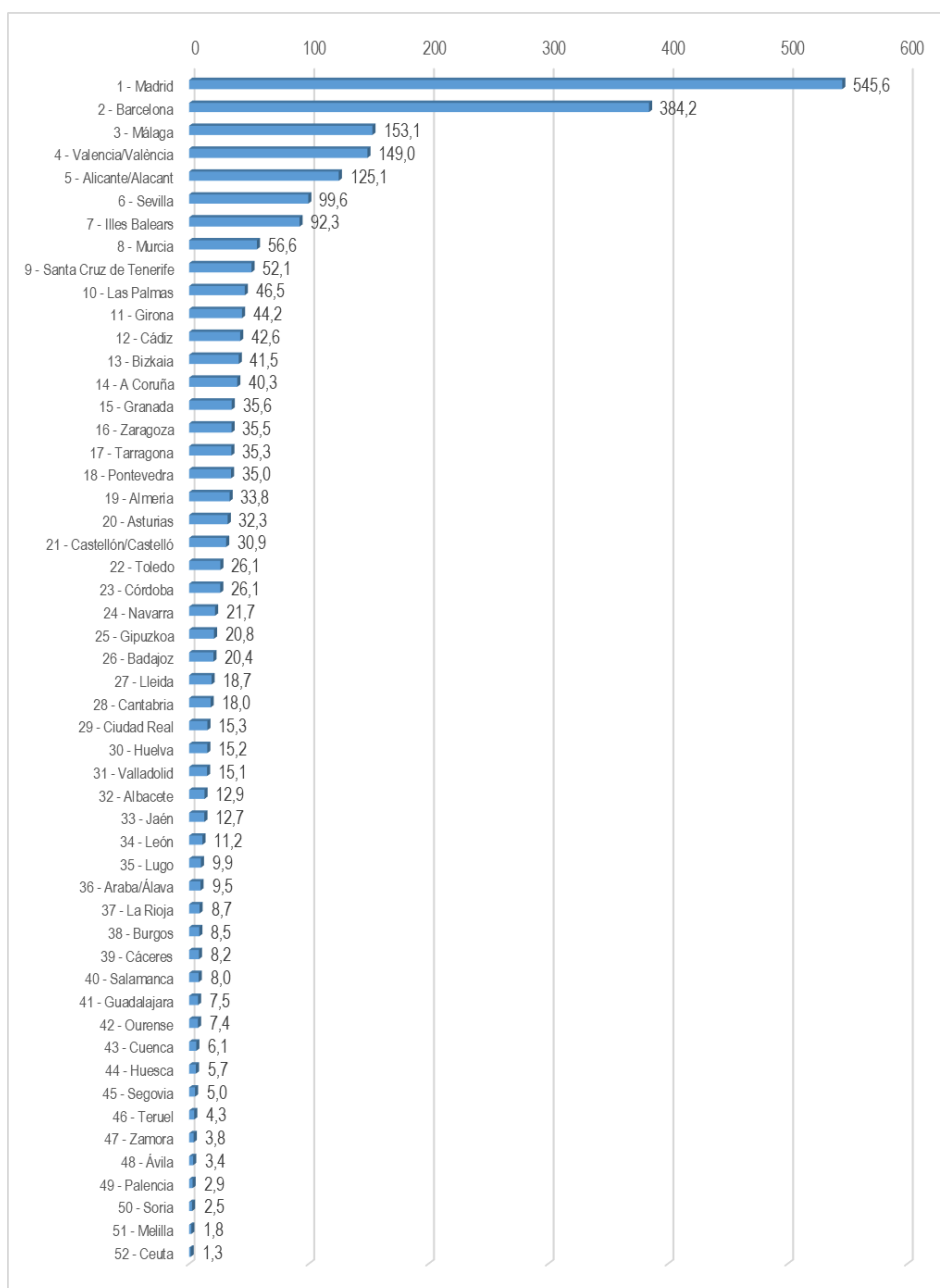

© Alfonso Miguel Márquez García.  mmarquez@ujaen.es  @almimargar

Departamento de Organización de Empresas, Marketing y Sociología. Universidad de Jaén

Grupo de Investigación UJA "Dirección y Organización para la Competitividad" (SEJ 232). SECOT. Delegación de Jaén

Depósito Legal: J 300 – 2023. ISSN: 3020-6499

Disponible en Repositorio Institucional de Producción Científica de la Universidad de Jaén: <https://ruja.ujaen.es/handle/10953/617>

Disponible en <https://ammarquezgarcia.wixsite.com/mmarquez/informe-semanal-sociedades-espana>

INFORME SEMANAL DE EMPRENDIMIENTO SOCIETARIO MERCANTIL EN ESPAÑA

Sábado, 11 de mayo de 2024

Año 2. Número 19

ACUMULADO HASTA EL 10 DE MAYO

MEDIA SEMANAL POR CCAA DE SOCIEDADES MERCANTILES QUE HAN PUBLICADO SU INSCRIPCIÓN EN EL BORME HASTA EL 10 DE MAYO

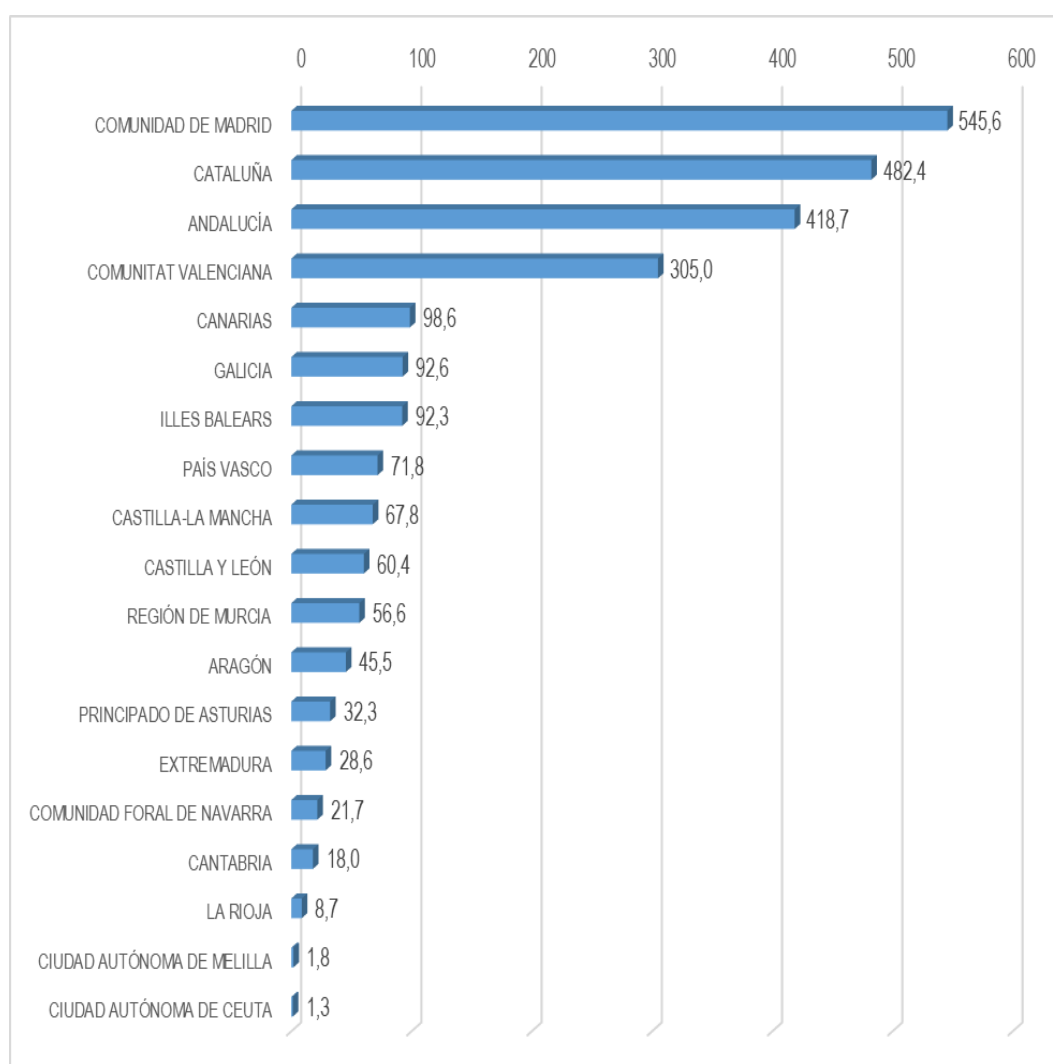

© Alfonso Miguel Márquez García. [✉ mmarquez@ujaen.es](mailto:mmarquez@ujaen.es) [🐦 @almimargar](https://twitter.com/almimargar)

Departamento de Organización de Empresas, Marketing y Sociología. Universidad de Jaén

Grupo de Investigación UJA "Dirección y Organización para la Competitividad" (SEJ 232). SECOT. Delegación de Jaén

Depósito Legal: J 300 – 2023. ISSN: 3020-6499

Disponible en Repositorio Institucional de Producción Científica de la Universidad de Jaén: <https://ruja.ujaen.es/handle/10953/617>

Disponible en <https://ammarquezgarcia.wixsite.com/mmarquez/informe-semanal-sociedades-espana>

INFORME SEMANAL DE EMPRENDIMIENTO SOCIETARIO MERCANTIL EN ESPAÑA

Sábado, 11 de mayo de 2024

Año 2. Número 19

ACUMULADO HASTA EL 10 DE MAYO

CAPITAL SOCIAL SUSCRITO POR LAS SOCIEDADES MERCANTILES
QUE HAN PUBLICADO SU INSCRIPCIÓN EN EL BORNE EN ESPAÑA
HASTA EL 10 DE MAYO DE 2024 POR CCAA

RANK	CCAA	CAPITAL SOCIAL	%	% ACUM.
1	COMUNIDAD DE MADRID	646.803.011,13	23,16%	23,16%
2	CATALUÑA	538.478.297,56	19,28%	42,44%
3	ANDALUCÍA	475.749.701,01	17,04%	59,48%
4	COMUNITAT VALENCIANA	384.969.035,64	13,79%	73,27%
5	ARAGÓN	177.007.285,91	6,34%	79,61%
6	GALICIA	106.741.979,10	3,82%	83,43%
7	PAÍS VASCO	96.546.437,50	3,46%	86,89%
8	ILLES BALEARS	73.573.563,30	2,63%	89,52%
9	REGIÓN DE MURCIA	70.440.170,72	2,52%	92,04%
10	CASTILLA-LA MANCHA	47.398.543,10	1,70%	93,74%
11	CANARIAS	45.850.152,83	1,64%	95,38%
12	CASTILLA Y LEÓN	37.665.620,68	1,35%	96,73%
13	LA RIOJA	24.448.791,00	0,88%	97,61%
14	COMUNIDAD FORAL DE NAVARRA	23.847.955,00	0,85%	98,46%
15	PRINCIPADO DE ASTURIAS	20.772.495,99	0,74%	99,20%
16	EXTREMADURA	16.347.020,04	0,59%	99,79%
17	CANTABRIA	5.014.010,00	0,18%	99,97%
18	CIUDAD AUTÓNOMA DE MELILLA	499.488,00	0,02%	99,99%
19	CIUDAD AUTÓNOMA DE CEUTA	373.330,00	0,01%	100,00%
	ESPAÑA	2.792.526.888,51	100,00%	

© Alfonso Miguel Márquez García.  mmarquez@ujaen.es  @almimargar

Departamento de Organización de Empresas, Marketing y Sociología. Universidad de Jaén

Grupo de Investigación UJA "Dirección y Organización para la Competitividad" (SEJ 232). SECOT. Delegación de Jaén

Depósito Legal: J 300 – 2023. ISSN: 3020-6499

Disponible en Repositorio Institucional de Producción Científica de la Universidad de Jaén: <https://ruja.ujaen.es/handle/10953/617>

Disponible en <https://ammarquezgarcia.wixsite.com/mmarquez/informe-semanal-sociedades-espana>

INFORME SEMANAL DE EMPRENDIMIENTO SOCIETARIO MERCANTIL EN ESPAÑA

Sábado, 11 de mayo de 2024

Año 2. Número 19

ACUMULADO HASTA EL 10 DE MAYO

CAPITAL SOCIAL SUSCRITO POR LAS SOCIEDADES MERCANTILES QUE HAN PUBLICADO SU INSCRIPCIÓN EN EL BORME EN ESPAÑA HASTA EL 10 DE MAYO DE 2024 POR PROVINCIAS

RANK	PROVINCIA	CAPITAL SOCIAL	%	% ACUM	RANK	PROVINCIA	CAPITAL SOCIAL	%	% ACUM
1	MADRID	646.803.011,13	23,16%	23,16%	26	ASTURIAS	20.772.495,99	0,74%	94,13%
2	BARCELONA	429.952.996,98	15,40%	38,56%	27	LLEIDA	18.345.220,00	0,66%	94,79%
3	SEVILLA	244.584.033,84	8,76%	47,32%	28	ALMERÍA	16.983.410,00	0,61%	95,40%
4	ALICANTE/ ALACANT	209.164.993,81	7,49%	54,81%	29	BADAJOS	11.838.037,04	0,42%	95,82%
5	VALENCIA/ VALÈNCIA	164.892.090,83	5,90%	60,71%	30	CIUDAD REAL	11.199.853,10	0,40%	96,22%
6	ZARAGOZA	130.611.922,68	4,68%	65,39%	31	ALBACETE	11.051.899,00	0,40%	96,62%
7	MÁLAGA	82.641.855,18	2,96%	68,35%	32	CASTELLÓN/ CASTELLÓ	10.911.951,00	0,39%	97,01%
8	ILLES BALEARS	73.573.563,30	2,63%	70,98%	33	JAÉN	10.778.903,00	0,39%	97,39%
9	MURCIA	70.440.170,72	2,52%	73,51%	34	VALLADOLID	9.273.254,00	0,33%	97,73%
10	PONTEVEDRA	59.788.760,00	2,14%	75,65%	35	ARABA/ÁLAVA	8.247.300,00	0,30%	98,02%
11	GIRONA	59.359.727,12	2,13%	77,77%	36	BURGOS	7.285.940,58	0,26%	98,28%
12	CÓRDOBA	49.064.775,00	1,76%	79,53%	37	LEÓN	5.592.046,33	0,20%	98,48%
13	BIZKAIA	48.622.605,90	1,74%	81,27%	38	OURENSE	5.045.923,00	0,18%	98,66%
14	GIPUZKOA	39.676.531,60	1,42%	82,69%	39	CANTABRIA	5.014.010,00	0,18%	98,84%
15	A CORUÑA	37.753.702,04	1,35%	84,04%	40	ZAMORA	4.731.033,00	0,17%	99,01%
16	CÁDIZ	35.874.099,00	1,28%	85,33%	41	CÁCERES	4.508.983,00	0,16%	99,17%
17	GRANADA	32.186.399,99	1,15%	86,48%	42	LUGO	4.153.594,06	0,15%	99,32%
18	TARRAGONA	30.820.353,46	1,10%	87,58%	43	SALAMANCA	3.835.568,00	0,14%	99,46%
19	TERUEL	24.871.329,00	0,89%	88,47%	44	HUELVA	3.636.225,00	0,13%	99,59%
20	LA RIOJA	24.448.791,00	0,88%	89,35%	45	SEGOVIA	3.232.306,77	0,12%	99,71%
21	LAS PALMAS	24.365.813,08	0,87%	90,22%	46	GUADALAJARA	2.104.684,00	0,08%	99,78%
22	NAVARRA	23.847.955,00	0,85%	91,08%	47	PALENCIA	1.662.329,00	0,06%	99,84%
23	TOLEDO	21.528.667,00	0,77%	91,85%	48	CUENCA	1.513.440,00	0,05%	99,90%
24	HUESCA	21.524.034,23	0,77%	92,62%	49	ÁVILA	1.375.513,00	0,05%	99,94%
25	SANTA CRUZ DE TENERIFE	21.484.339,75	0,77%	93,39%	50	SORIA	677.630,00	0,02%	99,97%
					51	MELILLA	499.488,00	0,02%	99,99%
					52	CEUTA	373.330,00	0,01%	100,00%
						ESPAÑA	2.792.526.888,51	100,00%	

© Alfonso Miguel Márquez García. mmarquez@ujaen.es [@almimargar](https://twitter.com/almimargar)

Departamento de Organización de Empresas, Marketing y Sociología. Universidad de Jaén

Grupo de Investigación UJA "Dirección y Organización para la Competitividad" (SEJ 232). SECOT. Delegación de Jaén

Depósito Legal: J 300 – 2023. ISSN: 3020-6499

Disponible en Repositorio Institucional de Producción Científica de la Universidad de Jaén: <https://ruja.ujaen.es/handle/10953/617>

Disponible en <https://ammarquezgarcia.wixsite.com/mmarquez/informe-semanal-sociedades-espana>

INFORME SEMANAL DE EMPRENDIMIENTO SOCIETARIO MERCANTIL EN ESPAÑA

Sábado, 11 de mayo de 2024

Año 2. Número 19

El Informe Semanal de Emprendimiento Societario Mercantil en España surge de la actividad investigadora del Prof. Dr. Alfonso Miguel Márquez García, miembro del Grupo de Investigación UJA “Dirección y Organización para la Competitividad” (SEJ 232) de la Universidad de Jaén y de la Delegación de SECOT en Jaén con la intención de *promover el emprendimiento a través de la difusión semanal de los datos de creación de sociedades mercantiles* publicados en el Boletín Oficial del Registro Mercantil (BORME).

El Informe Semanal de Emprendimiento Societario Mercantil en España *presenta de forma gráfica y sencilla los datos semanales y acumulados de creación de sociedades mercantiles* publicados en el BORME hasta la fecha, *desagregados a nivel autonómico y provincial.*

El Informe Semanal de Emprendimiento Societario Mercantil en España pretende ser una *herramienta útil para la difusión de la actividad emprendedora societaria en España, en cada Comunidad Autónoma y en cada provincia.*

La publicación semanal en un formato fácil de interpretar de la creación de sociedades mercantiles desarrollada en España y desagregada a nivel autonómico y provincial, ofrece a los medios de comunicación y a los responsables de las actividades de promoción del emprendimiento una oportunidad de *conocer en tiempo real la actividad emprendedora societaria en España, en su Comunidad Autónoma y en su provincia, y su evolución, comparada también con el resto de territorios.*

Los datos aquí ofrecidos no tienen carácter oficial, aunque proceden de una fuente oficial, el Boletín Oficial del Registro Mercantil (https://www.boe.es/diario_borme/). El Registro Mercantil publica datos mensuales de acuerdo a la fecha de inscripción de las empresas. La fecha de publicación en el BORME es siempre posterior, por lo que pueden existir discrepancias dado que en este trabajo se analiza la información publicada diariamente, agregada de forma semanal.

Se permite la utilización de los datos, tablas y gráficos citando la procedencia de los mismos. Puede citarlo así:

Márquez-García, Alfonso Miguel (2024). *Informe Semanal de Emprendimiento Societario Mercantil en España*, 2(19), 6-10 mayo: 1-16. ISSN: 3020-6499.

© Alfonso Miguel Márquez García.  mmarquez@ujaen.es  [@almimargar](https://twitter.com/almimargar)

Departamento de Organización de Empresas, Marketing y Sociología. Universidad de Jaén

Grupo de Investigación UJA “Dirección y Organización para la Competitividad” (SEJ 232). SECOT. Delegación de Jaén

Depósito Legal: J 300 – 2023. ISSN: 3020-6499

Disponible en Repositorio Institucional de Producción Científica de la Universidad de Jaén: <https://ruja.ujaen.es/handle/10953/617>

Disponible en <https://ammarquezgarcia.wixsite.com/mmarquez/informe-semanal-sociedades-espana>