

# Informe Semanal de Emprendimiento Societario Mercantil en España



Año 2

Nº 15

8 al 12 de abril de 2024

ISSN: 3020-6499



# INFORME SEMANAL DE EMPRENDIMIENTO SOCIETARIO MERCANTIL EN ESPAÑA

Sábado, 13 de abril de 2024

Año 2. Número 15

## SEMANA DEL 8 AL 12 DE ABRIL DE 2024

### RESUMEN NACIONAL DE SOCIEDADES MERCANTILES QUE HAN PUBLICADO SU INSCRIPCIÓN EN EL BORME EN ESPAÑA



## SEMANTAL



**2.651** Sociedades Mercantiles publicadas esta semana en España

### MAYOR NÚMERO DE INSCRIPCIONES ESTA SEMANA

#### PROVINCIAS

1	MADRID	612
2	BARCELONA	319
3	MÁLAGA	257

#### COMUNIDADES AUTÓNOMAS

1	COMUNIDAD DE MADRID	612
2	ANDALUCÍA	581
3	CATALUÑA	422

## ACUMULADO EN 2024

Sociedades Mercantiles publicadas en el BORME en España  
en 2023 hasta hoy

**37.588**

### MAYOR NÚMERO DE INSCRIPCIONES EN 2024 HASTA HOY

#### PROVINCIAS

1	MADRID	8.513
2	BARCELONA	5.629
3	VALENCIA/VALÈNCIA	2.334

#### COMUNIDADES AUTÓNOMAS

1	COMUNIDAD DE MADRID	8.513
2	CATALUÑA	7.137
3	ANDALUCÍA	6.436

© Alfonso Miguel Márquez García. [mmarquez@ujaen.es](mailto:mmarquez@ujaen.es) [@almimargar](https://twitter.com/almimargar)

Departamento de Organización de Empresas, Marketing y Sociología. Universidad de Jaén

Grupo de Investigación UJA "Dirección y Organización para la Competitividad" (SEJ 232). SECOT. Delegación de Jaén

Depósito Legal: J 300 – 2023. ISSN: 3020-6499

Disponible en Repositorio Institucional de Producción Científica de la Universidad de Jaén: <https://ruja.ujaen.es/handle/10953/617>

Disponible en <https://ammarquezgarcia.wixsite.com/mmarquez/informe-semanal-sociedades-espana>

# INFORME SEMANAL DE EMPRENDIMIENTO SOCIETARIO MERCANTIL EN ESPAÑA

Sábado, 13 de abril de 2024

Año 2. Número 15

## SEMANA DEL 8 AL 12 DE ABRIL DE 2024

### DISTRIBUCIÓN PROVINCIAL DE SOCIEDADES MERCANTILES QUE HAN PUBLICADO SU INSCRIPCIÓN EN EL BORME ESTA SEMANA

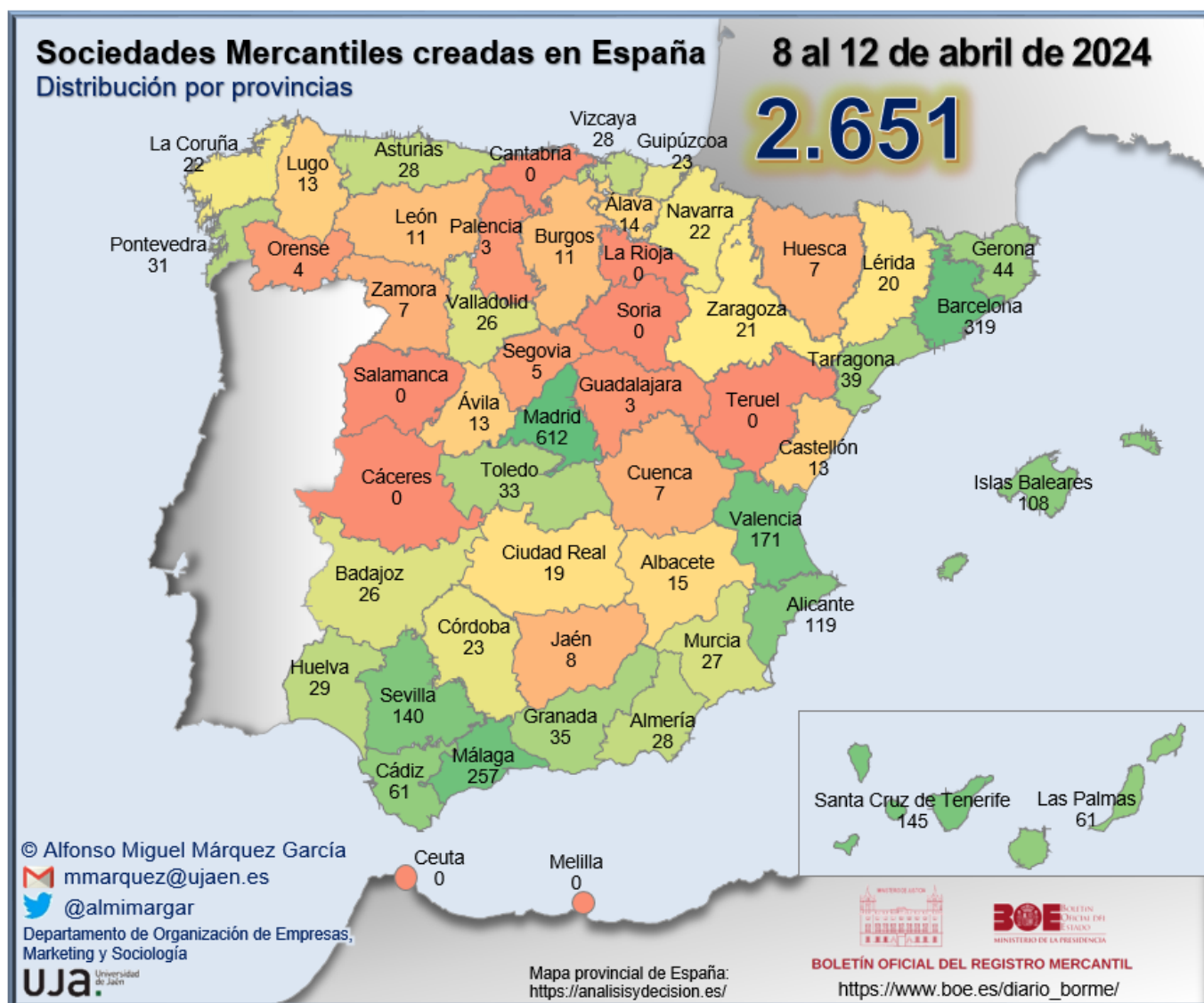

# INFORME SEMANAL DE EMPRENDIMIENTO SOCIETARIO MERCANTIL EN ESPAÑA

Sábado, 13 de abril de 2024

Año 2. Número 15

## SEMANA DEL 8 AL 12 DE ABRIL DE 2024

### RANKING PROVINCIAL DE SOCIEDADES MERCANTILES QUE HAN PUBLICADO SU INSCRIPCIÓN EN EL BORNE EN ESPAÑA ESTA SEMANA

Rank	Provincia	N	%	% Acum.
1	Madrid	612	23,09%	23,09%
2	Barcelona	319	12,03%	35,12%
3	Málaga	257	9,69%	44,81%
4	Valencia/ València	171	6,45%	51,26%
5	Santa Cruz de Tenerife	145	5,47%	56,73%
6	Sevilla	140	5,28%	62,01%
7	Alicante/ Alacant	119	4,49%	66,50%
8	Illes Balears	108	4,07%	70,58%
9	Cádiz	61	2,30%	72,88%
10	Las Palmas	61	2,30%	75,18%
11	Girona	44	1,66%	76,84%
12	Tarragona	39	1,47%	78,31%
13	Granada	35	1,32%	79,63%
14	Toledo	33	1,24%	80,88%
15	Pontevedra	31	1,17%	82,04%
16	Huelva	29	1,09%	83,14%
17	Almería	28	1,06%	84,19%
18	Asturias	28	1,06%	85,25%
19	Bizkaia	28	1,06%	86,31%
20	Murcia	27	1,02%	87,33%
21	Badajoz	26	0,98%	88,31%
22	Valladolid	26	0,98%	89,29%
23	Córdoba	23	0,87%	90,15%
24	Gipuzkoa	23	0,87%	91,02%
25	A Coruña	22	0,83%	91,85%
26	Navarra	22	0,83%	92,68%

Rank	Provincia	N	%	% Acum.
27	Zaragoza	21	0,79%	93,47%
28	Lleida	20	0,75%	94,23%
29	Ciudad Real	19	0,72%	94,95%
30	Albacete	15	0,57%	95,51%
31	Araba/Álava	14	0,53%	96,04%
32	Ávila	13	0,49%	96,53%
33	Castellón/ Castelló	13	0,49%	97,02%
34	Lugo	13	0,49%	97,51%
35	Burgos	11	0,41%	97,93%
36	León	11	0,41%	98,34%
37	Jaén	8	0,30%	98,64%
38	Cuenca	7	0,26%	98,91%
39	Huesca	7	0,26%	99,17%
40	Zamora	7	0,26%	99,43%
41	Segovia	5	0,19%	99,62%
42	Ourense	4	0,15%	99,77%
43	Guadalajara	3	0,11%	99,89%
44	Palencia	3	0,11%	100,00%
45	Cáceres	0	0,00%	100,00%
46	Cantabria	0	0,00%	100,00%
47	Ceuta	0	0,00%	100,00%
48	La Rioja	0	0,00%	100,00%
49	Melilla	0	0,00%	100,00%
50	Salamanca	0	0,00%	100,00%
51	Soria	0	0,00%	100,00%
52	Teruel	0	0,00%	100,00%
	<b>España</b>	<b>2.651</b>	<b>100,00%</b>	

© Alfonso Miguel Márquez García.  mmarquez@ujaen.es  @almimargar

Departamento de Organización de Empresas, Marketing y Sociología. Universidad de Jaén

Grupo de Investigación UJA "Dirección y Organización para la Competitividad" (SEJ 232). SECOT. Delegación de Jaén

Depósito Legal: J 300 – 2023. ISSN: 3020-6499

Disponible en Repositorio Institucional de Producción Científica de la Universidad de Jaén: <https://ruja.ujaen.es/handle/10953/617>

Disponible en <https://ammarquezgarcia.wixsite.com/mmarquez/informe-semanal-sociedades-espana>



# INFORME SEMANAL DE EMPRENDIMIENTO SOCIETARIO MERCANTIL EN ESPAÑA

Sábado, 13 de abril de 2024

Año 2. Número 15

## SEMANA DEL 8 AL 12 DE ABRIL DE 2024

### RANKING POR COMUNIDADES AUTÓNOMAS DE SOCIEDADES MERCANTILES QUE HAN PUBLICADO SU INSCRIPCIÓN EN EL BORME EN ESPAÑA ESTA SEMANA

Rank	COMUNIDAD AUTÓNOMA	N	%	% ACUMULADO
1	COMUNIDAD DE MADRID	612	23,09%	23,09%
2	ANDALUCÍA	581	21,92%	45,00%
3	CATALUÑA	422	15,92%	60,92%
4	COMUNITAT VALENCIANA	303	11,43%	72,35%
5	CANARIAS	206	7,77%	80,12%
6	ILLES BALEARS	108	4,07%	84,19%
7	CASTILLA-LA MANCHA	77	2,90%	87,10%
8	CASTILLA Y LEÓN	76	2,87%	89,97%
9	GALICIA	70	2,64%	92,61%
10	PAÍS VASCO	65	2,45%	95,06%
11	ARAGÓN	28	1,06%	96,11%
12	PRINCIPADO DE ASTURIAS	28	1,06%	97,17%
13	REGIÓN DE MURCIA	27	1,02%	98,19%
14	EXTREMADURA	26	0,98%	99,17%
15	COMUNIDAD FORAL DE NAVARRA	22	0,83%	100,00%
16	CANTABRIA	-	0,00%	100,00%
17	CIUDAD AUTÓNOMA DE CEUTA	-	0,00%	100,00%
18	CIUDAD AUTÓNOMA DE MELILLA	-	0,00%	100,00%
19	LA RIOJA	-	0,00%	100,00%
	<b>ESPAÑA</b>	<b>2.651</b>	<b>100,00%</b>	

© Alfonso Miguel Márquez García.  mmarquez@ujaen.es  @almimargar

Departamento de Organización de Empresas, Marketing y Sociología. Universidad de Jaén

Grupo de Investigación UJA "Dirección y Organización para la Competitividad" (SEJ 232). SECOT. Delegación de Jaén

Depósito Legal: J 300 – 2023. ISSN: 3020-6499

Disponible en Repositorio Institucional de Producción Científica de la Universidad de Jaén: <https://ruja.ujaen.es/handle/10953/617>

Disponible en <https://ammarquezgarcia.wixsite.com/mmarquez/informe-semanal-sociedades-espana>

# INFORME SEMANAL DE EMPREDIMIENTO SOCIETARIO MERCANTIL EN ESPAÑA

Sábado, 13 de abril de 2024

Año 2. Número 15

## SEMANA DEL 8 AL 12 DE ABRIL DE 2024

### SOCIEDADES MERCANTILES QUE HAN PUBLICADO SU INSCRIPCIÓN EN EL BORNE EN ESPAÑA ESTA SEMANA POR CCAA Y PROVINCIAS

ANDALUCÍA	<b>581</b>	<b>21,92%</b>	CATALUÑA	<b>422</b>	<b>15,92%</b>
Almería	28	1,06%	Barcelona	319	12,03%
Cádiz	61	2,30%	Girona	44	1,66%
Córdoba	23	0,87%	Lleida	20	0,75%
Granada	35	1,32%	Tarragona	39	1,47%
Huelva	29	1,09%	CIUDAD AUTÓNOMA DE CEUTA	<b>0</b>	<b>0,00%</b>
Jaén	8	0,30%	Ceuta	0	0,00%
Málaga	257	9,69%	CIUDAD AUTÓNOMA DE MELILLA	<b>0</b>	<b>0,00%</b>
Sevilla	140	5,28%	Melilla	0	0,00%
ARAGÓN	<b>28</b>	<b>1,06%</b>	COMUNIDAD DE MADRID	<b>612</b>	<b>23,09%</b>
Huesca	7	0,26%	Madrid	612	23,09%
Teruel	0	0,00%	COMUNIDAD FORAL DE NAVARRA	<b>22</b>	<b>0,83%</b>
Zaragoza	21	0,79%	Navarra	22	0,83%
CANARIAS	<b>206</b>	<b>7,77%</b>	COMUNITAT VALENCIANA	<b>303</b>	<b>11,43%</b>
Las Palmas	61	2,30%	Alicante/Alacant	119	4,49%
Santa Cruz de Tenerife	145	5,47%	Castellón/Castelló	13	0,49%
CANTABRIA	<b>0</b>	<b>0,00%</b>	Valencia/València	171	6,45%
Cantabria	0	0,00%	EXTREMADURA	<b>26</b>	<b>0,98%</b>
CASTILLA Y LEÓN	<b>76</b>	<b>2,87%</b>	Badajoz	26	0,98%
Ávila	13	0,49%	Cáceres	0	0,00%
Burgos	11	0,41%	GALICIA	<b>70</b>	<b>2,64%</b>
León	11	0,41%	A Coruña	22	0,83%
Palencia	3	0,11%	Lugo	13	0,49%
Salamanca	0	0,00%	Ourense	4	0,15%
Segovia	5	0,19%	Pontevedra	31	1,17%
Soria	0	0,00%	ILLES BALEARS	<b>108</b>	<b>4,07%</b>
Valladolid	26	0,98%	Illes Balears	108	4,07%
Zamora	7	0,26%	LA RIOJA	<b>0</b>	<b>0,00%</b>
CASTILLA-LA MANCHA	<b>77</b>	<b>2,90%</b>	La Rioja	0	0,00%
Albacete	15	0,57%	PAÍS VASCO	<b>65</b>	<b>2,45%</b>
Ciudad Real	19	0,72%	Araba/Álava	14	0,53%
Cuenca	7	0,26%	Bizkaia	28	1,06%
Guadalajara	3	0,11%	Gipuzkoa	23	0,87%
Toledo	33	1,24%	PRINCIPADO DE ASTURIAS	<b>28</b>	<b>1,06%</b>
			Asturias	28	1,06%
			REGIÓN DE MURCIA	<b>27</b>	<b>1,02%</b>
			Murcia	27	1,02%
			ESPAÑA	<b>2.651</b>	<b>100,00%</b>

© Alfonso Miguel Márquez García.  mmarquez@ujaen.es  @almimargar

Departamento de Organización de Empresas, Marketing y Sociología. Universidad de Jaén

Grupo de Investigación UJA "Dirección y Organización para la Competitividad" (SEJ 232). SECOT. Delegación de Jaén

Depósito Legal: J 300 – 2023. ISSN: 3020-6499

Disponible en Repositorio Institucional de Producción Científica de la Universidad de Jaén: <https://ruja.ujaen.es/handle/10953/617>

Disponible en <https://ammarquegarcia.wixsite.com/mmarquez/informe-semanal-sociedades-espana>

# INFORME SEMANAL DE EMPRENDIMIENTO SOCIETARIO MERCANTIL EN ESPAÑA

Sábado, 13 de abril de 2024

Año 2. Número 15

## SEMANA DEL 8 AL 12 DE ABRIL DE 2024

### CAPITAL SOCIAL SUSCRITO POR LAS SOCIEDADES MERCANTILES QUE HAN PUBLICADO SU INSCRIPCIÓN EN EL BORNE EN ESPAÑA ESTA SEMANA POR CCAA

RANK	CCAA	CAPITAL SOCIAL	%	% ACUM.
1	COMUNITAT VALENCIANA	18.408.324,80	22,85%	22,85%
2	ARAGÓN	16.391.400,00	20,35%	43,20%
3	COMUNIDAD DE MADRID	10.296.436,00	12,78%	55,99%
4	ANDALUCÍA	9.672.265,06	12,01%	67,99%
5	CATALUÑA	5.648.438,00	7,01%	75,01%
6	CASTILLA Y LEÓN	4.849.890,00	6,02%	81,03%
7	PAÍS VASCO	4.136.210,75	5,13%	86,16%
8	CANARIAS	3.010.814,00	3,74%	89,90%
9	ILLES BALEARS	2.468.672,00	3,06%	92,96%
10	GALICIA	1.800.991,00	2,24%	95,20%
11	EXTREMADURA	1.329.132,00	1,65%	96,85%
12	CASTILLA-LA MANCHA	991.509,00	1,23%	98,08%
13	REGIÓN DE MURCIA	693.240,00	0,86%	98,94%
14	COMUNIDAD FORAL DE NAVARRA	624.732,00	0,78%	99,72%
15	PRINCIPADO DE ASTURIAS	227.716,00	0,28%	100,00%
16	CANTABRIA	-	0,00%	100,00%
17	CIUDAD AUTÓNOMA DE CEUTA	-	0,00%	100,00%
18	CIUDAD AUTÓNOMA DE MELILLA	-	0,00%	100,00%
19	LA RIOJA	-	0,00%	100,00%
	<b>ESPAÑA</b>	<b>80.549.770,61</b>	<b>100,00%</b>	

© Alfonso Miguel Márquez García. [mmarquez@ujaen.es](mailto:mmarquez@ujaen.es) [@almimargar](https://twitter.com/almimargar)

Departamento de Organización de Empresas, Marketing y Sociología. Universidad de Jaén

Grupo de Investigación UJA "Dirección y Organización para la Competitividad" (SEJ 232). SECOT. Delegación de Jaén

Depósito Legal: J 300 – 2023. ISSN: 3020-6499

Disponible en Repositorio Institucional de Producción Científica de la Universidad de Jaén: <https://ruja.ujaen.es/handle/10953/617>

Disponible en <https://ammarquezgarcia.wixsite.com/mmarquez/informe-semanal-sociedades-espana>



# INFORME SEMANAL DE EMPRENDIMIENTO SOCIETARIO MERCANTIL EN ESPAÑA

Sábado, 13 de abril de 2024

Año 2. Número 15

## SEMANA DEL 8 AL 12 DE ABRIL DE 2024

### CAPITAL SOCIAL SUSCRITO POR LAS SOCIEDADES MERCANTILES QUE HAN PUBLICADO SU INSCRIPCIÓN EN EL BORME EN ESPAÑA ESTA SEMANA POR PROVINCIAS

RANK	PROVINCIA	CAPITAL SOCIAL	%	% ACUM.	RANK	PROVINCIA	CAPITAL SOCIAL	%	% ACUM.
1	HUESCA	16.258.300,00	20,18%	20,18%	26	SEGOVIA	317.701,00	0,39%	96,61%
2	ALICANTE/ ALACANT	14.442.347,00	17,93%	38,11%	27	CASTELLÓN/ CASTELLÓ	280.910,00	0,35%	96,96%
3	MADRID	10.296.436,00	12,78%	50,90%	28	CÁDIZ	262.655,00	0,33%	97,29%
4	MÁLAGA	6.906.826,00	8,57%	59,47%	29	ALMERÍA	257.021,00	0,32%	97,61%
5	BARCELONA	4.428.592,00	5,50%	64,97%	30	PALENCIA	254.431,00	0,32%	97,92%
6	VALENCIA/ VALÈNCIA	3.685.067,80	4,57%	69,54%	31	CIUDAD REAL	249.903,00	0,31%	98,23%
7	BURGOS	3.423.932,00	4,25%	73,79%	32	ASTURIAS	227.716,00	0,28%	98,52%
8	ILLES BALEARS	2.468.672,00	3,06%	76,86%	33	TOLEDO	212.654,00	0,26%	98,78%
9	SANTA CRUZ DE TENERIFE	2.118.730,00	2,63%	79,49%	34	CUENCA	152.350,00	0,19%	98,97%
10	ARABA/ ÁLAVA	1.846.610,00	2,29%	81,78%	35	TARRAGONA	138.101,00	0,17%	99,14%
11	GIPUZKOA	1.535.000,00	1,91%	83,69%	36	VALLADOLID	135.692,00	0,17%	99,31%
12	SEVILLA	1.341.892,06	1,67%	85,35%	37	ZARAGOZA	133.100,00	0,17%	99,47%
13	BADAJOS	1.329.132,00	1,65%	87,00%	38	GRANADA	110.339,00	0,14%	99,61%
14	A CORUÑA	1.077.220,00	1,34%	88,34%	39	JAÉN	79.110,00	0,10%	99,71%
15	LAS PALMAS	892.084,00	1,11%	89,45%	40	ÁVILA	70.413,00	0,09%	99,80%
16	BIZKAIA	754.600,75	0,94%	90,39%	41	LUGO	54.001,00	0,07%	99,86%
17	MURCIA	693.240,00	0,86%	91,25%	42	OURENSE	47.170,00	0,06%	99,92%
18	GIRONA	651.825,00	0,81%	92,06%	43	LEÓN	42.011,00	0,05%	99,97%
19	NAVARRA	624.732,00	0,78%	92,83%	44	GUADALAJARA	21.000,00	0,03%	100,00%
20	PONTEVEDRA	622.600,00	0,77%	93,60%	45	CÁCERES	-	0,00%	100,00%
21	ZAMORA	605.710,00	0,75%	94,36%	46	CANTABRIA	-	0,00%	100,00%
22	LLEIDA	429.920,00	0,53%	94,89%	47	CEUTA	-	0,00%	100,00%
23	CÓRDOBA	378.700,00	0,47%	95,36%	48	LA RIOJA	-	0,00%	100,00%
24	ALBACETE	355.602,00	0,44%	95,80%	49	MELILLA	-	0,00%	100,00%
25	HUELVA	335.722,00	0,42%	96,22%	50	SALAMANCA	-	0,00%	100,00%
					51	SORIA	-	0,00%	100,00%
					52	TERUEL	-	0,00%	100,00%
						<b>ESPAÑA</b>	<b>80.549.770,61</b>	<b>100,00%</b>	

© Alfonso Miguel Márquez García. [mmarquez@ujaen.es](mailto:mmarquez@ujaen.es) [@almimargar](https://twitter.com/almimargar)

Departamento de Organización de Empresas, Marketing y Sociología. Universidad de Jaén

Grupo de Investigación UJA "Dirección y Organización para la Competitividad" (SEJ 232). SECOT. Delegación de Jaén

Depósito Legal: J 300 – 2023. ISSN: 3020-6499

Disponible en Repositorio Institucional de Producción Científica de la Universidad de Jaén: <https://ruja.ujaen.es/handle/10953/617>

Disponible en <https://ammarquezgarcia.wixsite.com/mmarquez/informe-semanal-sociedades-espana>



# INFORME SEMANAL DE EMPRENDIMIENTO SOCIETARIO MERCANTIL EN ESPAÑA

Sábado, 13 de abril de 2024

Año 2. Número 15

## ACUMULADO HASTA EL 12 DE ABRIL

## ACUMULADO EN 2024

### DISTRIBUCIÓN PROVINCIAL DE SOCIEDADES MERCANTILES QUE HAN PUBLICADO SU INSCRIPCIÓN EN EL BORME HASTA EL 12 DE ABRIL DE 2024

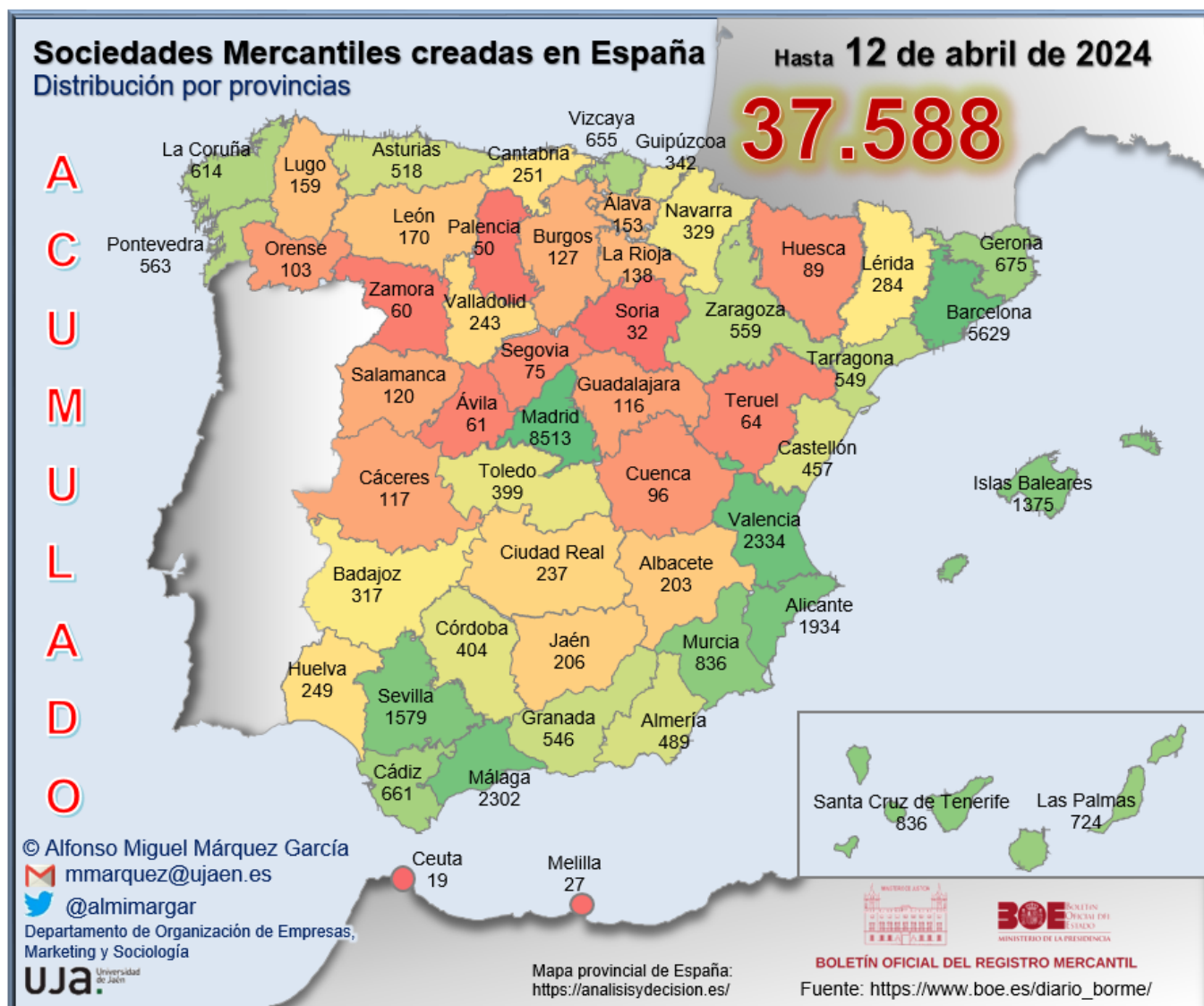

# INFORME SEMANAL DE EMPRENDIMIENTO SOCIETARIO MERCANTIL EN ESPAÑA

Sábado, 13 de abril de 2024

Año 2. Número 15

## ACUMULADO HASTA EL 12 DE ABRIL

### RANKING PROVINCIAL DE SOCIEDADES MERCANTILES QUE HAN PUBLICADO SU INSCRIPCIÓN EN EL BORME EN ESPAÑA HASTA EL 12 DE ABRIL DE 2024

Rank	Provincia	N	%	% Acum.
1	Madrid	8.513	22,65%	22,65%
2	Barcelona	5.629	14,98%	37,62%
3	Valencia/ València	2.334	6,21%	43,83%
4	Málaga	2.302	6,12%	49,96%
5	Alicante/ Alacant	1.934	5,15%	55,10%
6	Sevilla	1.579	4,20%	59,30%
7	Illes Balears	1.375	3,66%	62,96%
8	Murcia	836	2,22%	65,19%
9	Santa Cruz de Tenerife	836	2,22%	67,41%
10	Las Palmas	724	1,93%	69,34%
11	Girona	675	1,80%	71,13%
12	Cádiz	661	1,76%	72,89%
13	Bizkaia	655	1,74%	74,63%
14	A Coruña	614	1,63%	76,27%
15	Pontevedra	563	1,50%	77,76%
16	Zaragoza	559	1,49%	79,25%
17	Tarragona	549	1,46%	80,71%
18	Granada	546	1,45%	82,16%
19	Asturias	518	1,38%	83,54%
20	Almería	489	1,30%	84,84%
21	Castellón/ Castelló	457	1,22%	86,06%
22	Córdoba	404	1,07%	87,13%
23	Toledo	399	1,06%	88,20%
24	Gipuzkoa	342	0,91%	89,11%
25	Navarra	329	0,88%	89,98%

Rank	Provincia	N	%	% Acum.
26	Badajoz	317	0,84%	90,82%
27	Lleida	284	0,76%	91,58%
28	Cantabria	251	0,67%	92,25%
29	Huelva	249	0,66%	92,91%
30	Valladolid	243	0,65%	93,56%
31	Ciudad Real	237	0,63%	94,19%
32	Jaén	206	0,55%	94,74%
33	Albacete	203	0,54%	95,28%
34	León	170	0,45%	95,73%
35	Lugo	159	0,42%	96,15%
36	Araba/Álava	153	0,41%	96,56%
37	La Rioja	138	0,37%	96,92%
38	Burgos	127	0,34%	97,26%
39	Salamanca	120	0,32%	97,58%
40	Cáceres	117	0,31%	97,89%
41	Guadalajara	116	0,31%	98,20%
42	Ourense	103	0,27%	98,48%
43	Cuenca	96	0,26%	98,73%
44	Huesca	89	0,24%	98,97%
45	Segovia	75	0,20%	99,17%
46	Teruel	64	0,17%	99,34%
47	Ávila	61	0,16%	99,50%
48	Zamora	60	0,16%	99,66%
49	Palencia	50	0,13%	99,79%
50	Soria	32	0,09%	99,88%
51	Melilla	27	0,07%	99,95%
52	Ceuta	19	0,05%	100,00%
	<b>España</b>	<b>37.588</b>	<b>100,00%</b>	

© Alfonso Miguel Márquez García. [mmarquez@ujaen.es](mailto:mmarquez@ujaen.es) [@almimargar](https://twitter.com/almimargar)

Departamento de Organización de Empresas, Marketing y Sociología. Universidad de Jaén

Grupo de Investigación UJA "Dirección y Organización para la Competitividad" (SEJ 232). SECOT. Delegación de Jaén

Depósito Legal: J 300 – 2023. ISSN: 3020-6499

Disponible en Repositorio Institucional de Producción Científica de la Universidad de Jaén: <https://ruja.ujaen.es/handle/10953/617>

Disponible en <https://ammarquezgarcia.wixsite.com/mmarquez/informe-semanal-sociedades-espana>



# INFORME SEMANAL DE EMPRENDIMIENTO SOCIETARIO MERCANTIL EN ESPAÑA

Sábado, 13 de abril de 2024

Año 2. Número 15

## ACUMULADO HASTA EL 12 DE ABRIL RANKING POR COMUNIDADES AUTÓNOMAS DE SOCIEDADES MERCANTILES QUE HAN PUBLICADO SU INSCRIPCIÓN EN EL BORME EN ESPAÑA HASTA EL 12 DE ABRIL DE 2024

Rank	COMUNIDAD AUTÓNOMA	N	%	% ACUMULADO
1	COMUNIDAD DE MADRID	8.513	22,65%	22,65%
2	CATALUÑA	7.137	18,99%	41,64%
3	ANDALUCÍA	6.436	17,12%	58,76%
4	COMUNITAT VALENCIANA	4.725	12,57%	71,33%
5	CANARIAS	1.560	4,15%	75,48%
6	GALICIA	1.439	3,83%	79,31%
7	ILLES BALEARS	1.375	3,66%	82,97%
8	PAÍS VASCO	1.150	3,06%	86,02%
9	CASTILLA-LA MANCHA	1.051	2,80%	88,82%
10	CASTILLA Y LEÓN	938	2,50%	91,32%
11	REGIÓN DE MURCIA	836	2,22%	93,54%
12	ARAGÓN	712	1,89%	95,43%
13	PRINCIPADO DE ASTURIAS	518	1,38%	96,81%
14	EXTREMADURA	434	1,15%	97,97%
15	COMUNIDAD FORAL DE NAVARRA	329	0,88%	98,84%
16	CANTABRIA	251	0,67%	99,51%
17	LA RIOJA	138	0,37%	99,88%
18	CIUDAD AUTÓNOMA DE MELILLA	27	0,07%	99,95%
19	CIUDAD AUTÓNOMA DE CEUTA	19	0,05%	100,00%
	<b>ESPAÑA</b>	<b>37.588</b>	<b>100,00%</b>	

© Alfonso Miguel Márquez García.  mmarquez@ujaen.es  @almimargar

Departamento de Organización de Empresas, Marketing y Sociología. Universidad de Jaén

Grupo de Investigación UJA "Dirección y Organización para la Competitividad" (SEJ 232). SECOT. Delegación de Jaén

Depósito Legal: J 300 – 2023. ISSN: 3020-6499

Disponible en Repositorio Institucional de Producción Científica de la Universidad de Jaén: <https://ruja.ujaen.es/handle/10953/617>

Disponible en <https://ammarquezgarcia.wixsite.com/mmarquez/informe-semanal-sociedades-espana>

# INFORME SEMANAL DE EMPRENDIMIENTO SOCIETARIO MERCANTIL EN ESPAÑA

Sábado, 13 de abril de 2024

Año 2. Número 15

## ACUMULADO HASTA EL 12 DE ABRIL

### SOCIEDADES MERCANTILES QUE HAN PUBLICADO SU INSCRIPCIÓN EN EL BORNE HASTA EL 12 DE ABRIL DE 2024 POR CCAA Y PROVINCIAS

ANDALUCÍA	<b>6.436</b>	<b>17,12%</b>	CATALUÑA	<b>7.137</b>	<b>18,99%</b>
Almería	489	1,30%	Barcelona	5.629	14,98%
Cádiz	661	1,76%	Girona	675	1,80%
Córdoba	404	1,07%	Lleida	284	0,76%
Granada	546	1,45%	Tarragona	549	1,46%
Huelva	249	0,66%	CIUDAD AUTÓNOMA DE CEUTA	<b>19</b>	<b>0,05%</b>
Jaén	206	0,55%	Ceuta	19	0,05%
Málaga	2.302	6,12%	CIUDAD AUTÓNOMA DE MELILLA	<b>27</b>	<b>0,07%</b>
Sevilla	1.579	4,20%	Melilla	27	0,07%
ARAGÓN	<b>712</b>	<b>1,89%</b>	COMUNIDAD DE MADRID	<b>8.513</b>	<b>22,65%</b>
Huesca	89	0,24%	Madrid	8.513	22,65%
Teruel	64	0,17%	COMUNIDAD FORAL DE NAVARRA	<b>329</b>	<b>0,88%</b>
Zaragoza	559	1,49%	Navarra	329	0,88%
CANARIAS	<b>1.560</b>	<b>4,15%</b>	COMUNITAT VALENCIANA	<b>4.725</b>	<b>12,57%</b>
Las Palmas	724	1,93%	Alicante/Alacant	1.934	5,15%
Santa Cruz de Tenerife	836	2,22%	Castellón/Castelló	457	1,22%
CANTABRIA	<b>251</b>	<b>0,67%</b>	Valencia/València	2.334	6,21%
Cantabria	251	0,67%	EXTREMADURA	<b>434</b>	<b>1,15%</b>
CASTILLA Y LEÓN	<b>938</b>	<b>2,50%</b>	Badajoz	317	0,84%
Ávila	61	0,16%	Cáceres	117	0,31%
Burgos	127	0,34%	GALICIA	<b>1.439</b>	<b>3,83%</b>
León	170	0,45%	A Coruña	614	1,63%
Palencia	50	0,13%	Lugo	159	0,42%
Salamanca	120	0,32%	Ourense	103	0,27%
Segovia	75	0,20%	Pontevedra	563	1,50%
Soria	32	0,09%	ILLES BALEARS	<b>1.375</b>	<b>3,66%</b>
Valladolid	243	0,65%	Illes Balears	1.375	3,66%
Zamora	60	0,16%	LA RIOJA	<b>138</b>	<b>0,37%</b>
CASTILLA-LA MANCHA	<b>1.051</b>	<b>2,80%</b>	La Rioja	138	0,37%
Albacete	203	0,54%	PAÍS VASCO	<b>1.150</b>	<b>3,06%</b>
Ciudad Real	237	0,63%	Araba/Álava	153	0,41%
Cuenca	96	0,26%	Bizkaia	655	1,74%
Guadalajara	116	0,31%	Gipuzkoa	342	0,91%
Toledo	399	1,06%	PRINCIPADO DE ASTURIAS	<b>518</b>	<b>1,38%</b>
			Asturias	518	1,38%
			REGIÓN DE MURCIA	<b>836</b>	<b>2,22%</b>
			Murcia	836	2,22%
			ESPAÑA	<b>37.588</b>	<b>100,00%</b>

© Alfonso Miguel Márquez García. [mmarquez@ujaen.es](mailto:mmarquez@ujaen.es) [@almimargar](https://twitter.com/almimargar)

Departamento de Organización de Empresas, Marketing y Sociología. Universidad de Jaén

Grupo de Investigación UJA "Dirección y Organización para la Competitividad" (SEJ 232). SECOT. Delegación de Jaén

Depósito Legal: J 300 – 2023. ISSN: 3020-6499

Disponible en Repositorio Institucional de Producción Científica de la Universidad de Jaén: <https://ruja.ujaen.es/handle/10953/617>

Disponible en <https://ammarquezgarcia.wixsite.com/mmarquez/informe-semanal-sociedades-espana>



# INFORME SEMANAL DE EMPRENDIMIENTO SOCIETARIO MERCANTIL EN ESPAÑA

Sábado, 13 de abril de 2024

Año 2. Número 15

## ACUMULADO HASTA EL 12 DE ABRIL

MEDIA SEMANAL PROVINCIAL DE SOCIEDADES MERCANTILES QUE HAN PUBLICADO SU INSCRIPCIÓN EN EL BORME HASTA EL 12 DE ABRIL

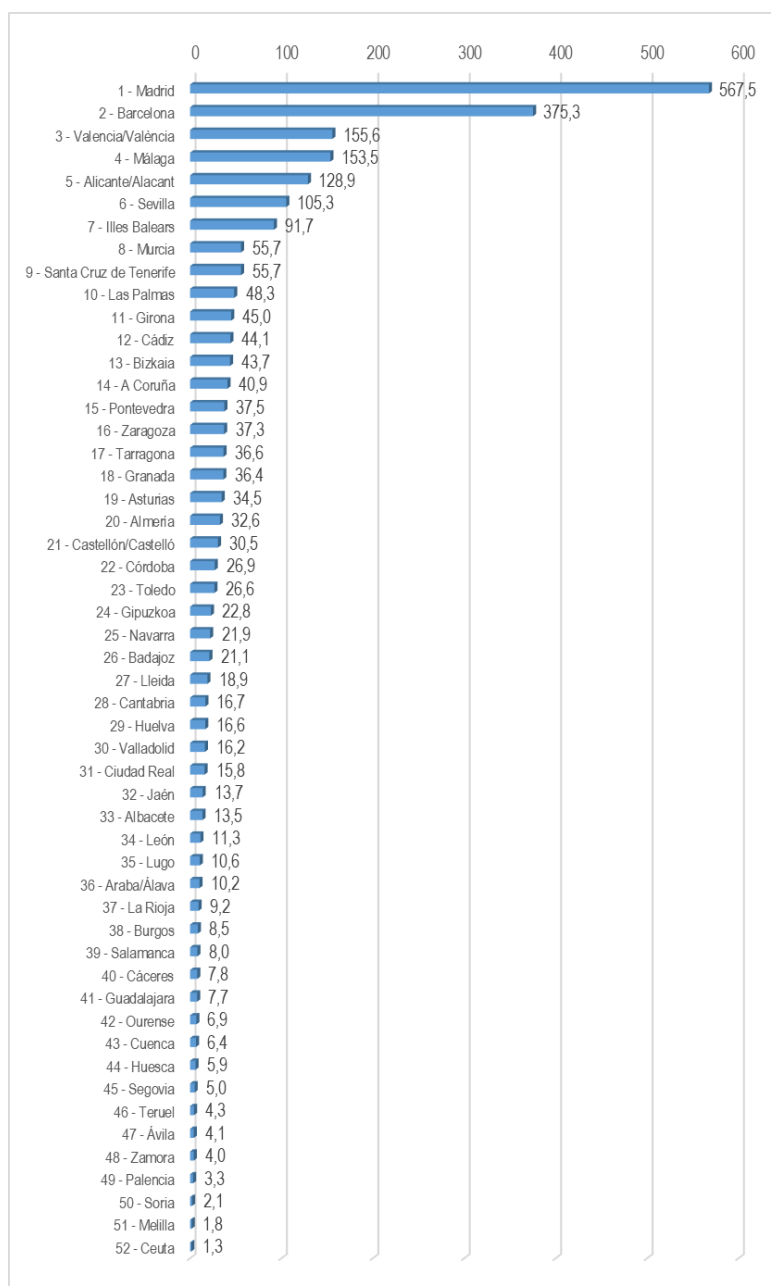

© Alfonso Miguel Márquez García. [mmarquez@ujaen.es](mailto:mmarquez@ujaen.es) [@almimargar](https://twitter.com/almimargar)

Departamento de Organización de Empresas, Marketing y Sociología. Universidad de Jaén

Grupo de Investigación UJA "Dirección y Organización para la Competitividad" (SEJ 232). SECOT. Delegación de Jaén

Depósito Legal: J 300 – 2023. ISSN: 3020-6499

Disponible en Repositorio Institucional de Producción Científica de la Universidad de Jaén: <https://ruja.ujaen.es/handle/10953/617>

Disponible en <https://ammarquezgarcia.wixsite.com/mmarquez/informe-semanal-sociedades-espana>

# INFORME SEMANAL DE EMPRENDIMIENTO SOCIETARIO MERCANTIL EN ESPAÑA

Sábado, 13 de abril de 2024

Año 2. Número 15

## ACUMULADO HASTA EL 12 DE ABRIL

MEDIA SEMANAL POR CCAA DE SOCIEDADES MERCANTILES QUE HAN PUBLICADO SU INSCRIPCIÓN EN EL BORME HASTA EL 12 DE ABRIL

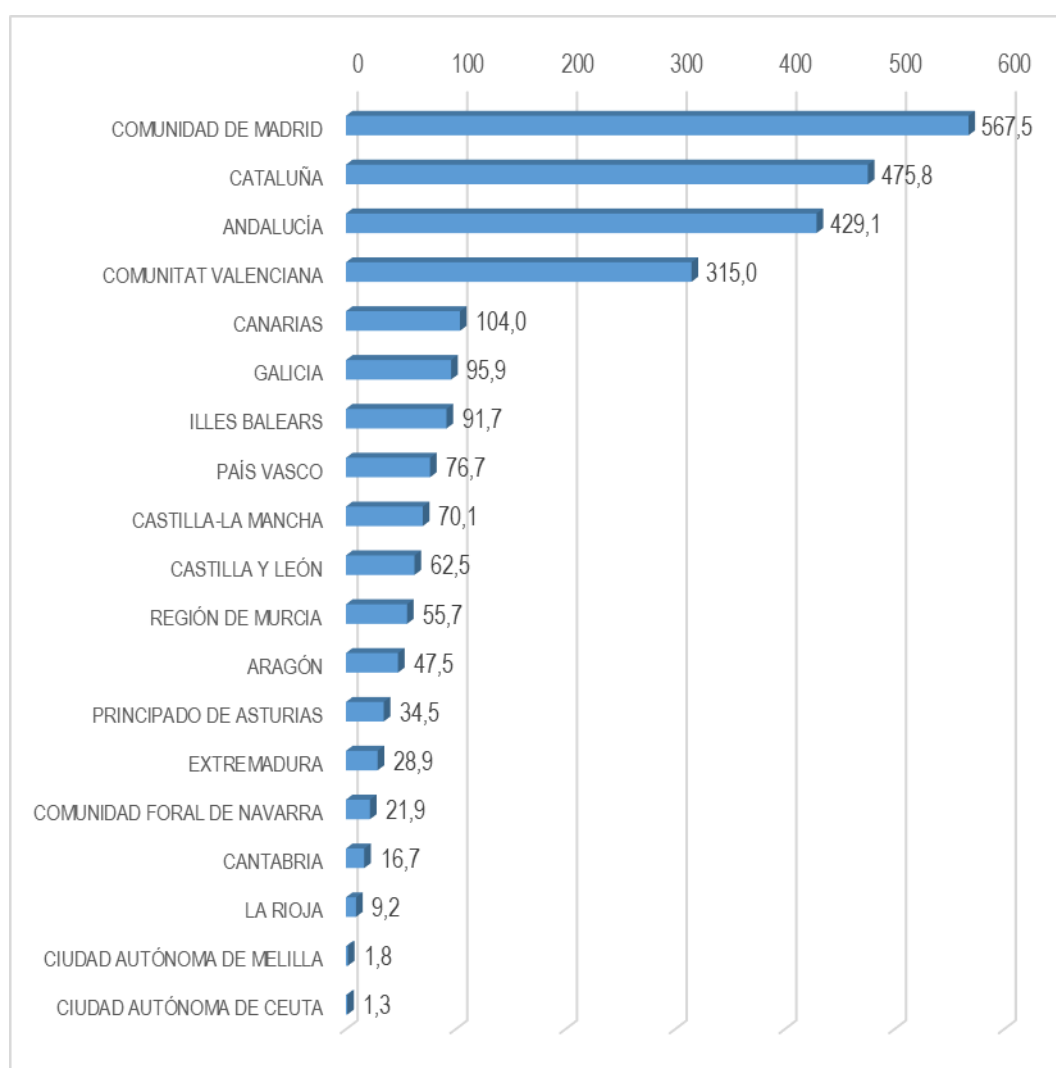

© Alfonso Miguel Márquez García.  mmarquez@ujaen.es  @almimargar

Departamento de Organización de Empresas, Marketing y Sociología. Universidad de Jaén

Grupo de Investigación UJA "Dirección y Organización para la Competitividad" (SEJ 232). SECOT. Delegación de Jaén

Depósito Legal: J 300 – 2023. ISSN: 3020-6499

Disponible en Repositorio Institucional de Producción Científica de la Universidad de Jaén: <https://ruja.ujaen.es/handle/10953/617>

Disponible en <https://ammarquezgarcia.wixsite.com/mmarquez/informe-semanal-sociedades-espana>



# INFORME SEMANAL DE EMPRENDIMIENTO SOCIETARIO MERCANTIL EN ESPAÑA

Sábado, 13 de abril de 2024

Año 2. Número 15

## ACUMULADO HASTA EL 12 DE ABRIL

CAPITAL SOCIAL SUSCRITO POR LAS SOCIEDADES MERCANTILES  
QUE HAN PUBLICADO SU INSCRIPCIÓN EN EL BORNE EN ESPAÑA  
HASTA EL 12 DE ABRIL DE 2024 POR CCAA

RANK	CCAA	CAPITAL SOCIAL	%	% ACUM.
1	COMUNIDAD DE MADRID	529.568.487,03	21,98%	21,98%
2	CATALUÑA	435.818.869,05	18,09%	40,06%
3	ANDALUCÍA	409.711.039,54	17,00%	57,07%
4	COMUNITAT VALENCIANA	353.975.007,65	14,69%	71,76%
5	ARAGÓN	171.937.198,68	7,14%	78,89%
6	GALICIA	91.837.636,63	3,81%	82,70%
7	PAÍS VASCO	91.993.653,50	3,82%	86,52%
8	ILLES BALEARS	69.478.538,30	2,88%	89,41%
9	REGIÓN DE MURCIA	64.359.006,72	2,67%	92,08%
10	CASTILLA-LA MANCHA	39.876.568,00	1,65%	93,73%
11	CANARIAS	41.094.517,75	1,71%	95,44%
12	CASTILLA Y LEÓN	28.868.974,41	1,20%	96,63%
13	LA RIOJA	22.212.056,00	0,92%	97,56%
14	PRINCIPADO DE ASTURIAS	19.688.929,99	0,82%	98,37%
15	COMUNIDAD FORAL DE NAVARRA	19.999.589,00	0,83%	99,20%
16	EXTREMADURA	14.614.364,04	0,61%	99,81%
17	CANTABRIA	3.766.761,00	0,16%	99,97%
18	CIUDAD AUTÓNOMA DE MELILLA	457.187,00	0,02%	99,99%
19	CIUDAD AUTÓNOMA DE CEUTA	351.324,00	0,01%	100,00%
	<b>ESPAÑA</b>	<b>2.409.609.708,29</b>	<b>100,00%</b>	

© Alfonso Miguel Márquez García.  mmarquez@ujaen.es  @almimargar

Departamento de Organización de Empresas, Marketing y Sociología. Universidad de Jaén

Grupo de Investigación UJA "Dirección y Organización para la Competitividad" (SEJ 232). SECOT. Delegación de Jaén

Depósito Legal: J 300 – 2023. ISSN: 3020-6499

Disponible en Repositorio Institucional de Producción Científica de la Universidad de Jaén: <https://ruja.ujaen.es/handle/10953/617>

Disponible en <https://ammarquezgarcia.wixsite.com/mmarquez/informe-semanal-sociedades-espana>

# INFORME SEMANAL DE EMPRENDIMIENTO SOCIETARIO MERCANTIL EN ESPAÑA

Sábado, 13 de abril de 2024

Año 2. Número 15

## ACUMULADO HASTA EL 12 DE ABRIL

### CAPITAL SOCIAL SUSCRITO POR LAS SOCIEDADES MERCANTILES QUE HAN PUBLICADO SU INSCRIPCIÓN EN EL BORME EN ESPAÑA HASTA EL 12 DE ABRIL DE 2024 POR PROVINCIAS

RANK	PROVINCIA	CAPITAL SOCIAL	%	% ACUM	RANK	PROVINCIA	CAPITAL SOCIAL	%	% ACUM
1	MADRID	529.568.487,03	21,98%	21,98%	27	ALMERIA	13.879.469,00	0,58%	95,32%
2	BARCELONA	341.574.447,47	14,18%	36,15%	28	LLEIDA	10.439.969,00	0,43%	95,75%
3	SEVILLA	234.940.965,06	9,75%	45,90%	29	BADAJOS	10.409.410,04	0,43%	96,18%
4	ALICANTE/ ALACANT	191.744.710,82	7,96%	53,86%	30	CIUDAD REAL	9.183.071,00	0,38%	96,56%
5	VALENCIA/ VALÈNCIA	155.178.581,83	6,44%	60,30%	31	VALLADOLID	8.785.764,00	0,36%	96,93%
6	ZARAGOZA	127.312.664,68	5,28%	65,58%	32	JAÉN	8.486.936,00	0,35%	97,28%
7	ILLES BALEARS	69.478.538,30	2,88%	68,47%	33	ALBACETE	7.806.950,00	0,32%	97,61%
8	MURCIA	64.359.006,72	2,67%	71,14%	34	ARABA/ÁLAVA	7.462.647,00	0,31%	97,91%
9	PONTEVEDRA	57.536.428,00	2,39%	73,53%	35	CASTELLÓN/ CASTELLÓ	7.051.715,00	0,29%	98,21%
10	MÁLAGA	54.519.692,49	2,26%	75,79%	36	BURGOS	5.722.230,58	0,24%	98,45%
11	GIRONA	54.472.514,12	2,26%	78,05%	37	LEÓN	5.044.441,06	0,21%	98,65%
12	BIZKAIA	45.277.814,90	1,88%	79,93%	38	OURENSE	4.434.801,00	0,18%	98,84%
13	GIPUZKOA	39.253.191,60	1,63%	81,56%	39	CÁCERES	4.204.954,00	0,17%	99,01%
14	CÓRDOBA	37.803.595,00	1,57%	83,13%	40	CANTABRIA	3.766.761,00	0,16%	99,17%
15	TARRAGONA	29.331.938,46	1,22%	84,34%	41	LUGO	3.343.093,06	0,14%	99,31%
16	CÁDIZ	29.006.941,00	1,20%	85,55%	42	HUELVA	3.309.320,00	0,14%	99,45%
17	GRANADA	27.764.120,99	1,15%	86,70%	43	SALAMANCA	2.996.892,00	0,12%	99,57%
18	A CORUÑA	26.523.314,57	1,10%	87,80%	44	SEGOVIA	2.371.116,77	0,10%	99,67%
19	TERUEL	24.775.199,00	1,03%	88,83%	45	GUADALAJARA	1.997.218,00	0,08%	99,75%
20	LA RIOJA	22.212.056,00	0,92%	89,75%	46	PALENCIA	1.508.319,00	0,06%	99,81%
21	LAS PALMAS	21.635.441,00	0,90%	90,65%	47	CUENCA	1.243.416,00	0,05%	99,87%
22	NAVARRA	19.999.589,00	0,83%	91,48%	48	ZAMORA	1.159.468,00	0,05%	99,91%
23	HUESCA	19.849.335,00	0,82%	92,30%	49	ÁVILA	759.113,00	0,03%	99,94%
24	ASTURIAS	19.688.929,99	0,82%	93,12%	50	SORIA	521.630,00	0,02%	99,97%
25	TOLEDO	19.645.913,00	0,82%	93,93%	51	MELILLA	457.187,00	0,02%	99,99%
26	SANTA CRUZ DE TENERIFE	19.459.076,75	0,81%	94,74%	52	CEUTA	351.324,00	0,01%	100,00%
						<b>ESPAÑA</b>	<b>2.409.609.708,29</b>	<b>100,00%</b>	

© Alfonso Miguel Márquez García. [mmarquez@ujaen.es](mailto:mmarquez@ujaen.es) [@almimargar](https://twitter.com/almimargar)

Departamento de Organización de Empresas, Marketing y Sociología. Universidad de Jaén

Grupo de Investigación UJA "Dirección y Organización para la Competitividad" (SEJ 232). SECOT. Delegación de Jaén

Depósito Legal: J 300 – 2023. ISSN: 3020-6499

Disponible en Repositorio Institucional de Producción Científica de la Universidad de Jaén: <https://ruja.ujaen.es/handle/10953/617>

Disponible en <https://ammarquezgarcia.wixsite.com/mmarquez/informe-semanal-sociedades-espana>

# INFORME SEMANAL DE EMPRENDIMIENTO SOCIETARIO MERCANTIL EN ESPAÑA

Sábado, 13 de abril de 2024

Año 2. Número 15

El Informe Semanal de Emprendimiento Societario Mercantil en España surge de la actividad investigadora del Prof. Dr. Alfonso Miguel Márquez García, miembro del Grupo de Investigación UJA “Dirección y Organización para la Competitividad” (SEJ 232) de la Universidad de Jaén y de la Delegación de SECOT en Jaén con la intención de *promover el emprendimiento a través de la difusión semanal de los datos de creación de sociedades mercantiles* publicados en el Boletín Oficial del Registro Mercantil (BORME).

El Informe Semanal de Emprendimiento Societario Mercantil en España *presenta de forma gráfica y sencilla los datos semanales y acumulados de creación de sociedades mercantiles* publicados en el BORME hasta la fecha, *desagregados a nivel autonómico y provincial.*

El Informe Semanal de Emprendimiento Societario Mercantil en España pretende ser una *herramienta útil para la difusión de la actividad emprendedora societaria en España, en cada Comunidad Autónoma y en cada provincia.*

La publicación semanal en un formato fácil de interpretar de la creación de sociedades mercantiles desarrollada en España y desagregada a nivel autonómico y provincial, ofrece a los medios de comunicación y a los responsables de las actividades de promoción del emprendimiento una oportunidad de *conocer en tiempo real la actividad emprendedora societaria en España, en su Comunidad Autónoma y en su provincia, y su evolución, comparada también con el resto de territorios.*

Los datos aquí ofrecidos no tienen carácter oficial, aunque proceden de una fuente oficial, el Boletín Oficial del Registro Mercantil ([https://www.boe.es/diario\\_borme/](https://www.boe.es/diario_borme/)). El Registro Mercantil publica datos mensuales de acuerdo a la fecha de inscripción de las empresas. La fecha de publicación en el BORME es siempre posterior, por lo que pueden existir discrepancias dado que en este trabajo se analiza la información publicada diariamente, agregada de forma semanal.

Se permite la utilización de los datos, tablas y gráficos citando la procedencia de los mismos. Puede citarlo así:

Márquez-García, Alfonso Miguel (2024). *Informe Semanal de Emprendimiento Societario Mercantil en España*, 2(15), 8-12 abril: 1-16. ISSN: 3020-6499.

© Alfonso Miguel Márquez García.  [mmarquez@ujaen.es](mailto:mmarquez@ujaen.es)  [@almimargar](https://twitter.com/almimargar)

Departamento de Organización de Empresas, Marketing y Sociología. Universidad de Jaén

Grupo de Investigación UJA “Dirección y Organización para la Competitividad” (SEJ 232). SECOT. Delegación de Jaén

Depósito Legal: J 300 – 2023. ISSN: 3020-6499

Disponible en Repositorio Institucional de Producción Científica de la Universidad de Jaén: <https://ruja.ujaen.es/handle/10953/617>

Disponible en <https://ammarquezgarcia.wixsite.com/mmarquez/informe-semanal-sociedades-espana>