

Informe Semanal de Emprendimiento Societario Mercantil en España



Nº 22

29 de mayo al 2 de junio de 2023

INFORME SEMANAL DE EMPRENDIMIENTO SOCIETARIO MERCANTIL EN ESPAÑA

Sábado, 3 de junio de 2023

Año 1. Número 22

SEMANA DEL 29 DE MAYO AL 2 DE JUNIO DE 2023

RESUMEN NACIONAL DE SOCIEDADES MERCANTILES QUE HAN PUBLICADO SU INSCRIPCIÓN EN EL BORME EN ESPAÑA



SEMANTAL





2.405 Sociedades Mercantiles publicadas esta semana en España

MAYOR NÚMERO DE INSCRIPCIONES ESTA SEMANA

PROVINCIAS

	MADRID	592
	BARCELONA	400
	MÁLAGA	173

COMUNIDADES AUTÓNOMAS

	COMUNIDAD DE MADRID	592
	CATALUÑA	467
	ANDALUCÍA	432

ACUMULADO EN 2023

Sociedades Mercantiles publicadas en el BORME en España
en 2023 hasta hoy



52.148

MAYOR NÚMERO DE INSCRIPCIONES EN 2023 HASTA HOY

PROVINCIAS

	MADRID	11.677
	BARCELONA	7.976
	MÁLAGA	3.329

COMUNIDADES AUTÓNOMAS

	COMUNIDAD DE MADRID	11.677
	CATALUÑA	9.935
	ANDALUCÍA	9.158

INFORME SEMANAL DE EMPRENDIMIENTO SOCIETARIO MERCANTIL EN ESPAÑA

Sábado, 3 de junio de 2023

Año 1. Número 22

SEMANA DEL 29 DE MAYO AL 2 DE JUNIO DE 2023

DISTRIBUCIÓN PROVINCIAL DE SOCIEDADES MERCANTILES QUE HAN PUBLICADO SU INSCRIPCIÓN EN EL BORME ESTA SEMANA

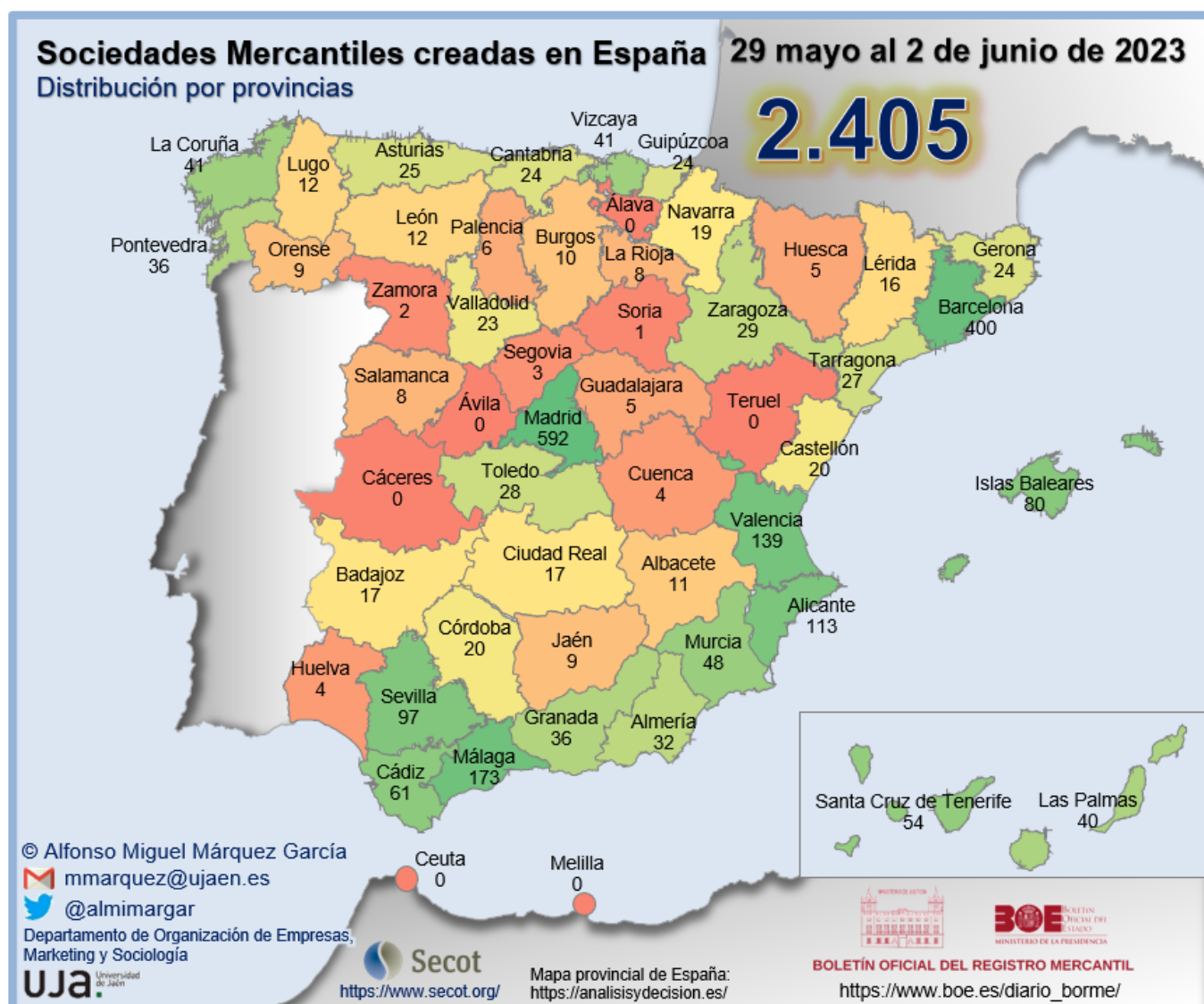

INFORME SEMANAL DE EMPRENDIMIENTO SOCIETARIO MERCANTIL EN ESPAÑA

Sábado, 3 de junio de 2023

Año 1. Número 22

SEMANA DEL 29 DE MAYO AL 2 DE JUNIO DE 2023

RANKING PROVINCIAL DE SOCIEDADES MERCANTILES QUE HAN PUBLICADO SU INSCRIPCIÓN EN EL BORNE EN ESPAÑA ESTA SEMANA

Rank	Provincia	N	%	% Acum.
1	Madrid	592	24,62%	24,62%
2	Barcelona	400	16,63%	41,25%
3	Málaga	173	7,19%	48,44%
4	Valencia/ València	139	5,78%	54,22%
5	Alicante/ Alacant	113	4,70%	58,92%
6	Sevilla	97	4,03%	62,95%
7	Illes Balears	80	3,33%	66,28%
8	Cádiz	61	2,54%	68,81%
9	Santa Cruz de Tenerife	54	2,25%	71,06%
10	Murcia	48	2,00%	73,06%
11	A Coruña	41	1,70%	74,76%
12	Bizkaia	41	1,70%	76,47%
13	Las Palmas	40	1,66%	78,13%
14	Granada	36	1,50%	79,63%
15	Pontevedra	36	1,50%	81,12%
16	Almería	32	1,33%	82,45%
17	Zaragoza	29	1,21%	83,66%
18	Toledo	28	1,16%	84,82%
19	Tarragona	27	1,12%	85,95%
20	Asturias	25	1,04%	86,99%
21	Cantabria	24	1,00%	87,98%
22	Gipuzkoa	24	1,00%	88,98%
23	Girona	24	1,00%	89,98%
24	Valladolid	23	0,96%	90,94%
25	Castellón/ Castelló	20	0,83%	91,77%

Rank	Provincia	N	%	% Acum.
26	Córdoba	20	0,83%	92,60%
27	Navarra	19	0,79%	93,39%
28	Badajoz	17	0,71%	94,10%
29	Ciudad Real	17	0,71%	94,80%
30	Lleida	16	0,67%	95,47%
31	León	12	0,50%	95,97%
32	Lugo	12	0,50%	96,47%
33	Albacete	11	0,46%	96,92%
34	Burgos	10	0,42%	97,34%
35	Jaén	9	0,37%	97,71%
36	Ourense	9	0,37%	98,09%
37	La Rioja	8	0,33%	98,42%
38	Salamanca	8	0,33%	98,75%
39	Palencia	6	0,25%	99,00%
40	Guadalajara	5	0,21%	99,21%
41	Huesca	5	0,21%	99,42%
42	Cuenca	4	0,17%	99,58%
43	Huelva	4	0,17%	99,75%
44	Segovia	3	0,12%	99,88%
45	Zamora	2	0,08%	99,96%
46	Soria	1	0,04%	100,00%
47	Araba/Álava	0	0,00%	100,00%
48	Ávila	0	0,00%	100,00%
49	Cáceres	0	0,00%	100,00%
50	Ceuta	0	0,00%	100,00%
51	Melilla	0	0,00%	100,00%
52	Teruel	0	0,00%	100,00%
	España	2.405	100,00%	

© Alfonso Miguel Márquez García. mmarquez@ujaen.es [@almimargar](https://twitter.com/almimargar)

Departamento de Organización de Empresas, Marketing y Sociología. Universidad de Jaén

Grupo de Investigación UJA "Dirección y Organización para la Competitividad" (SEJ 232)

SECOT. Delegación de Jaén

Depósito Legal: J 300 - 2023

INFORME SEMANAL DE EMPRENDIMIENTO SOCIETARIO MERCANTIL EN ESPAÑA

Sábado, 3 de junio de 2023

Año 1. Número 22

SEMANA DEL 29 DE MAYO AL 2 DE JUNIO DE 2023

RANKING POR COMUNIDADES AUTÓNOMAS DE SOCIEDADES MERCANTILES QUE HAN PUBLICADO SU INSCRIPCIÓN EN EL BORME EN ESPAÑA ESTA SEMANA

Rank	COMUNIDAD AUTÓNOMA	N	%	% ACUMULADO
1	COMUNIDAD DE MADRID	592	24,62%	24,62%
2	CATALUÑA	467	19,42%	44,03%
3	ANDALUCÍA	432	17,96%	62,00%
4	COMUNITAT VALENCIANA	272	11,31%	73,31%
5	GALICIA	98	4,07%	77,38%
6	CANARIAS	94	3,91%	81,29%
7	ILLES BALEARS	80	3,33%	84,62%
8	CASTILLA Y LEÓN	65	2,70%	87,32%
9	CASTILLA-LA MANCHA	65	2,70%	90,02%
10	PAÍS VASCO	65	2,70%	92,72%
11	REGIÓN DE MURCIA	48	2,00%	94,72%
12	ARAGÓN	34	1,41%	96,13%
13	PRINCIPADO DE ASTURIAS	25	1,04%	97,17%
14	CANTABRIA	24	1,00%	98,17%
15	COMUNIDAD FORAL DE NAVARRA	19	0,79%	98,96%
16	EXTREMADURA	17	0,71%	99,67%
17	LA RIOJA	8	0,33%	100,00%
18	CIUDAD AUTÓNOMA DE CEUTA	0	0,00%	100,00%
19	CIUDAD AUTÓNOMA DE MELILLA	0	0,00%	100,00%
	ESPAÑA	2.405	100,00%	

INFORME SEMANAL DE EMPRENDIMIENTO SOCIETARIO MERCANTIL EN ESPAÑA

Sábado, 3 de junio de 2023

Año 1. Número 22

SEMANA DEL 29 DE MAYO AL 2 DE JUNIO DE 2023

SOCIEDADES MERCANTILES QUE HAN PUBLICADO SU INSCRIPCIÓN EN EL BORNE EN ESPAÑA ESTA SEMANA POR CCAA Y PROVINCIAS

ANDALUCÍA	432	17,96%	CATALUÑA	467	19,42%
Almería	32	1,33%	Barcelona	400	16,63%
Cádiz	61	2,54%	Girona	24	1,00%
Córdoba	20	0,83%	Lleida	16	0,67%
Granada	36	1,50%	Tarragona	27	1,12%
Huelva	4	0,17%	CIUDAD AUTÓNOMA DE CEUTA	0	0,00%
Jaén	9	0,37%	Ceuta	0	0,00%
Málaga	173	7,19%	CIUDAD AUTÓNOMA DE MELILLA	0	0,00%
Sevilla	97	4,03%	Melilla	0	0,00%
ARAGÓN	34	1,41%	COMUNIDAD DE MADRID	592	24,62%
Huesca	5	0,21%	Madrid	592	24,62%
Teruel	0	0,00%	COMUNIDAD FORAL DE NAVARRA	19	0,79%
Zaragoza	29	1,21%	Navarra	19	0,79%
CANARIAS	94	3,91%	COMUNITAT VALENCIANA	272	11,31%
Las Palmas	40	1,66%	Alicante/Alacant	113	4,70%
Santa Cruz de Tenerife	54	2,25%	Castellón/Castelló	20	0,83%
CANTABRIA	24	1,00%	Valencia/València	139	5,78%
Cantabria	24	1,00%	EXTREMADURA	17	0,71%
CASTILLA Y LEÓN	65	2,70%	Badajoz	17	0,71%
Ávila	0	0,00%	Cáceres	0	0,00%
Burgos	10	0,42%	GALICIA	98	4,07%
León	12	0,50%	A Coruña	41	1,70%
Palencia	6	0,25%	Lugo	12	0,50%
Salamanca	8	0,33%	Ourense	9	0,37%
Segovia	3	0,12%	Pontevedra	36	1,50%
Soria	1	0,04%	ILLES BALEARS	80	3,33%
Valladolid	23	0,96%	Illes Balears	80	3,33%
Zamora	2	0,08%	LA RIOJA	8	0,33%
CASTILLA-LA MANCHA	65	2,70%	La Rioja	8	0,33%
Albacete	11	0,46%	PAÍS VASCO	65	2,70%
Ciudad Real	17	0,71%	Araba/Álava	0	0,00%
Cuenca	4	0,17%	Bizkaia	41	1,70%
Guadalajara	5	0,21%	Gipuzkoa	24	1,00%
Toledo	28	1,16%	PRINCIPADO DE ASTURIAS	25	1,04%
			Asturias	25	1,04%
			REGIÓN DE MURCIA	48	2,00%
			Murcia	48	2,00%
			ESPAÑA	2.405	100,00%

© Alfonso Miguel Márquez García. mmarquez@ujaen.es [@almimargar](https://twitter.com/almimargar)

Departamento de Organización de Empresas, Marketing y Sociología. Universidad de Jaén

Grupo de Investigación UJA "Dirección y Organización para la Competitividad" (SEJ 232)

SECOT. Delegación de Jaén

Depósito Legal: J 300 - 2023

INFORME SEMANAL DE EMPRENDIMIENTO SOCIETARIO MERCANTIL EN ESPAÑA

Sábado, 3 de junio de 2023

Año 1. Número 22

SEMANA DEL 29 DE MAYO AL 2 DE JUNIO DE 2023

CAPITAL SOCIAL SUSCRITO POR LAS SOCIEDADES MERCANTILES QUE HAN PUBLICADO SU INSCRIPCIÓN EN EL BORME EN ESPAÑA ESTA SEMANA POR CCAA

RANK	CCAA	CAPITAL SOCIAL	%	% ACUM.
1	COMUNIDAD DE MADRID	34.809.145,26	43,01%	43,01%
2	CATALUÑA	10.971.089,45	13,56%	56,57%
3	ANDALUCÍA	10.529.285,00	13,01%	69,58%
4	PAÍS VASCO	5.608.621,20	6,93%	76,51%
5	COMUNITAT VALENCIANA	5.305.370,01	6,56%	83,07%
6	REGIÓN DE MURCIA	5.220.277,00	6,45%	89,52%
7	ILLES BALEARS	3.009.262,45	3,72%	93,24%
8	GALICIA	1.652.580,00	2,04%	95,28%
9	CANARIAS	716.581,00	0,89%	96,17%
10	CASTILLA Y LEÓN	706.348,18	0,87%	97,04%
11	CASTILLA-LA MANCHA	649.275,00	0,80%	97,84%
12	ARAGÓN	517.790,00	0,64%	98,48%
13	COMUNIDAD FORAL DE NAVARRA	428.010,00	0,53%	99,01%
14	CANTABRIA	426.240,00	0,53%	99,54%
15	PRINCIPADO DE ASTURIAS	201.290,00	0,25%	99,78%
16	EXTREMADURA	133.877,00	0,17%	99,95%
17	LA RIOJA	40.172,00	0,05%	100,00%
18	CIUDAD AUTÓNOMA DE CEUTA	-	0,00%	100,00%
19	CIUDAD AUTÓNOMA DE MELILLA	-	0,00%	100,00%
	ESPAÑA	80.925.213,55	100,00%	

INFORME SEMANAL DE EMPRENDIMIENTO SOCIETARIO MERCANTIL EN ESPAÑA

Sábado, 3 de junio de 2023

Año 1. Número 22

SEMANA DEL 29 DE MAYO AL 2 DE JUNIO DE 2023

CAPITAL SOCIAL SUSCRITO POR LAS SOCIEDADES MERCANTILES QUE HAN PUBLICADO SU INSCRIPCIÓN EN EL BORME EN ESPAÑA ESTA SEMANA POR PROVINCIAS

RANK	PROVINCIA	CAPITAL SOCIAL	%	% ACUM.	RANK	PROVINCIA	CAPITAL SOCIAL	%	% ACUM.
1	MADRID	34.809.145,26	43,01%	43,01%	27	JAÉN	243.350,00	0,30%	98,09%
2	BARCELONA	9.123.539,45	11,27%	54,29%	28	BURGOS	213.318,18	0,26%	98,35%
3	MÁLAGA	6.114.492,00	7,56%	61,84%	29	CASTELLÓN/ CASTELLÓ	209.306,00	0,26%	98,61%
4	MURCIA	5.220.277,00	6,45%	68,29%	30	ASTURIAS	201.290,00	0,25%	98,86%
5	BIZKAIA	3.830.211,20	4,73%	73,03%	31	GRANADA	178.206,00	0,22%	99,08%
6	ILLES BALEARS	3.009.262,45	3,72%	76,75%	32	LLEIDA	149.160,00	0,18%	99,26%
7	VALENCIA/ VALÈNCIA	2.973.389,59	3,67%	80,42%	33	LEÓN	139.254,00	0,17%	99,44%
8	SEVILLA	2.481.142,00	3,07%	83,49%	34	BADAJOS	133.877,00	0,17%	99,60%
9	ALICANTE/ ALACANT	2.122.674,42	2,62%	86,11%	35	HUESCA	49.200,00	0,06%	99,66%
10	GIPUZKOA	1.778.410,00	2,20%	88,31%	36	GUADALAJARA	48.388,00	0,06%	99,72%
11	GIRONA	1.015.154,00	1,25%	89,56%	37	LA RIOJA	40.172,00	0,05%	99,77%
12	PONTEVEDRA	958.632,00	1,18%	90,75%	38	OURENSE	36.500,00	0,05%	99,82%
13	ALMERÍA	954.842,00	1,18%	91,93%	39	ALBACETE	34.280,00	0,04%	99,86%
14	TARRAGONA	683.236,00	0,84%	92,77%	40	CUENCA	29.000,00	0,04%	99,90%
15	ZARAGOZA	468.590,00	0,58%	93,35%	41	PALENCIA	26.653,00	0,03%	99,93%
16	LAS PALMAS	450.199,00	0,56%	93,91%	42	SALAMANCA	18.100,00	0,02%	99,95%
17	NAVARRA	428.010,00	0,53%	94,43%	43	SEGOVIA	15.010,00	0,02%	99,97%
18	CANTABRIA	426.240,00	0,53%	94,96%	44	HUELVA	12.100,00	0,01%	99,98%
19	A CORUÑA	408.200,00	0,50%	95,47%	45	SORIA	6.800,00	0,01%	99,99%
20	CÓRDOBA	297.074,00	0,37%	95,83%	46	ZAMORA	6.100,00	0,01%	100,00%
21	VALLADOLID	281.113,00	0,35%	96,18%	47	ARABA/ÁLAVA	-	0,00%	100,00%
22	TOLEDO	274.085,00	0,34%	96,52%	48	ÁVILA	-	0,00%	100,00%
23	SANTA CRUZ DE TENERIFE	266.382,00	0,33%	96,85%	49	CÁCERES	-	0,00%	100,00%
24	CIUDAD REAL	263.522,00	0,33%	97,17%	50	CEUTA	-	0,00%	100,00%
25	LUGO	249.248,00	0,31%	97,48%	51	MELILLA	-	0,00%	100,00%
26	CÁDIZ	248.079,00	0,31%	97,79%	52	TERUEL	-	0,00%	100,00%
						ESPAÑA	80.925.213,55	100,00%	

© Alfonso Miguel Márquez García. mmarquez@ujaen.es [@almimargar](https://twitter.com/almimargar)

Departamento de Organización de Empresas, Marketing y Sociología. Universidad de Jaén

Grupo de Investigación UJA "Dirección y Organización para la Competitividad" (SEJ 232)

SECOT. Delegación de Jaén

Depósito Legal: J 300 - 2023

INFORME SEMANAL DE EMPRENDIMIENTO SOCIETARIO MERCANTIL EN ESPAÑA

Sábado, 3 de junio de 2023

Año 1. Número 22

ACUMULADO HASTA EL 2 DE JUNIO

ACUMULADO EN 2023

DISTRIBUCIÓN PROVINCIAL DE SOCIEDADES MERCANTILES QUE HAN PUBLICADO SU INSCRIPCIÓN EN EL BORME HASTA EL 2 DE JUNIO DE 2023

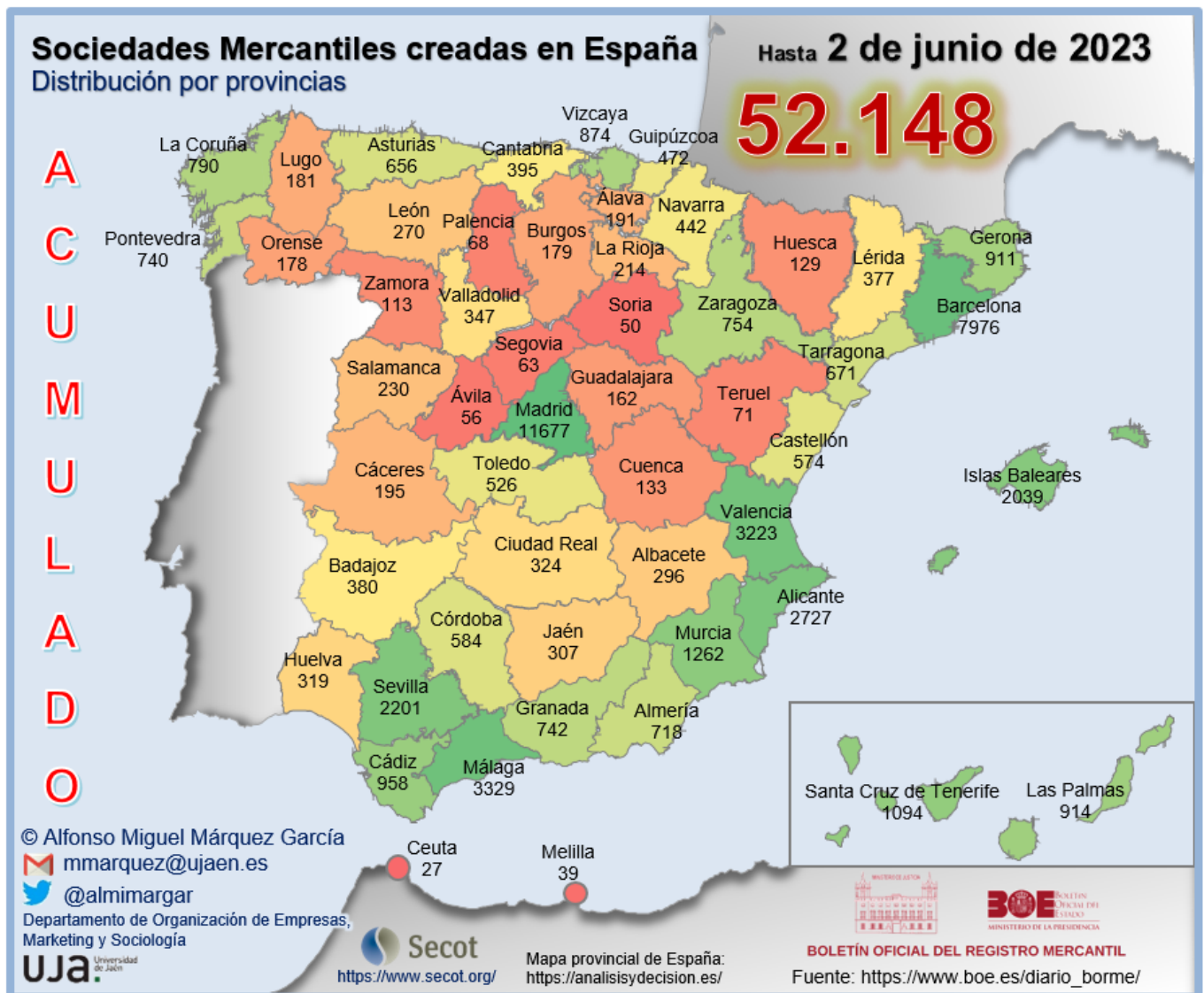

INFORME SEMANAL DE EMPRESARIADO SOCIETARIO MERCANTIL EN ESPAÑA

Sábado, 3 de junio de 2023

Año 1. Número 22

ACUMULADO HASTA EL 2 DE JUNIO

RANKING PROVINCIAL DE SOCIEDADES MERCANTILES QUE HAN PUBLICADO SU INSCRIPCIÓN EN EL BORNE EN ESPAÑA HASTA EL 2 DE JUNIO DE 2023

Rank	Provincia	N	%	% Acum.
1	Madrid	11.677	22,39%	22,39%
2	Barcelona	7.976	15,29%	37,69%
3	Málaga	3.329	6,38%	44,07%
4	Valencia/ València	3.223	6,18%	50,25%
5	Alicante/ Alacant	2.727	5,23%	55,48%
6	Sevilla	2.201	4,22%	59,70%
7	Illes Balears	2.039	3,91%	63,61%
8	Murcia	1.262	2,42%	66,03%
9	Santa Cruz de Tenerife	1.094	2,10%	68,13%
10	Cádiz	958	1,84%	69,97%
11	Las Palmas	914	1,75%	71,72%
12	Girona	911	1,75%	73,47%
13	Bizkaia	874	1,68%	75,14%
14	A Coruña	790	1,51%	76,66%
15	Zaragoza	754	1,45%	78,10%
16	Granada	742	1,42%	79,53%
17	Pontevedra	740	1,42%	80,94%
18	Almería	718	1,38%	82,32%
19	Tarragona	671	1,29%	83,61%
20	Asturias	656	1,26%	84,87%
21	Córdoba	584	1,12%	85,99%
22	Castellón/ Castelló	574	1,10%	87,09%
23	Toledo	526	1,01%	88,10%
24	Gipuzkoa	472	0,91%	89,00%
25	Navarra	442	0,85%	89,85%

Rank	Provincia	N	%	% Acum.
26	Cantabria	395	0,76%	90,61%
27	Badajoz	380	0,73%	91,33%
28	Lleida	377	0,72%	92,06%
29	Valladolid	347	0,67%	92,72%
30	Ciudad Real	324	0,62%	93,34%
31	Huelva	319	0,61%	93,96%
32	Jaén	307	0,59%	94,54%
33	Albacete	296	0,57%	95,11%
34	León	270	0,52%	95,63%
35	Salamanca	230	0,44%	96,07%
36	La Rioja	214	0,41%	96,48%
37	Cáceres	195	0,37%	96,86%
38	Araba/Álava	191	0,37%	97,22%
39	Lugo	181	0,35%	97,57%
40	Burgos	179	0,34%	97,91%
41	Ourense	178	0,34%	98,25%
42	Guadalajara	162	0,31%	98,56%
43	Cuenca	133	0,26%	98,82%
44	Huesca	129	0,25%	99,07%
45	Zamora	113	0,22%	99,28%
46	Teruel	71	0,14%	99,42%
47	Palencia	68	0,13%	99,55%
48	Segovia	63	0,12%	99,67%
49	Ávila	56	0,11%	99,78%
50	Soria	50	0,10%	99,87%
51	Melilla	39	0,07%	99,95%
52	Ceuta	27	0,05%	100,00%
	España	52.148	100,00%	

© Alfonso Miguel Márquez García. mmarquez@ujaen.es [@almimargar](https://twitter.com/almimargar)

Departamento de Organización de Empresas, Marketing y Sociología. Universidad de Jaén

Grupo de Investigación UJA "Dirección y Organización para la Competitividad" (SEJ 232)

SECOT. Delegación de Jaén

Depósito Legal: J 300 - 2023

INFORME SEMANAL DE EMPRENDIMIENTO SOCIETARIO MERCANTIL EN ESPAÑA

Sábado, 3 de junio de 2023

Año 1. Número 22

ACUMULADO HASTA EL 2 DE JUNIO RANKING POR COMUNIDADES AUTÓNOMAS DE SOCIEDADES MERCANTILES QUE HAN PUBLICADO SU INSCRIPCIÓN EN EL BORME EN ESPAÑA HASTA EL 2 DE JUNIO DE 2023

Rank	COMUNIDAD AUTÓNOMA	N	%	% ACUMULADO
1	COMUNIDAD DE MADRID	11.677	22,39%	22,39%
2	CATALUÑA	9.935	19,05%	41,44%
3	ANDALUCÍA	9.158	17,56%	59,01%
4	COMUNITAT VALENCIANA	6.524	12,51%	71,52%
5	ILLES BALEARS	2.039	3,91%	75,43%
6	CANARIAS	2.008	3,85%	79,28%
7	GALICIA	1.889	3,62%	82,90%
8	PAÍS VASCO	1.537	2,95%	85,85%
9	CASTILLA-LA MANCHA	1.441	2,76%	88,61%
10	CASTILLA Y LEÓN	1.376	2,64%	91,25%
11	REGIÓN DE MURCIA	1.262	2,42%	93,67%
12	ARAGÓN	954	1,83%	95,50%
13	PRINCIPADO DE ASTURIAS	656	1,26%	96,76%
14	EXTREMADURA	575	1,10%	97,86%
15	COMUNIDAD FORAL DE NAVARRA	442	0,85%	98,71%
16	CANTABRIA	395	0,76%	99,46%
17	LA RIOJA	214	0,41%	99,87%
18	CIUDAD AUTÓNOMA DE MELILLA	39	0,07%	99,95%
19	CIUDAD AUTÓNOMA DE CEUTA	27	0,05%	100,00%
	ESPAÑA	52.148	100,00%	

INFORME SEMANAL DE EMPRENDIMIENTO SOCIETARIO MERCANTIL EN ESPAÑA

Sábado, 3 de junio de 2023

Año 1. Número 22

ACUMULADO HASTA EL 2 DE JUNIO

SOCIEDADES MERCANTILES QUE HAN PUBLICADO SU INSCRIPCIÓN EN EL BORME HASTA EL 2 DE JUNIO DE 2023 POR CCAA Y PROVINCIAS

ANDALUCÍA	9.158	17,56%	CATALUÑA	9.935	19,05%
Almería	718	1,38%	Barcelona	7.976	15,29%
Cádiz	958	1,84%	Girona	911	1,75%
Córdoba	584	1,12%	Lleida	377	0,72%
Granada	742	1,42%	Tarragona	671	1,29%
Huelva	319	0,61%	CIUDAD AUTÓNOMA DE CEUTA	27	0,05%
Jaén	307	0,59%	Ceuta	27	0,05%
Málaga	3.329	6,38%	CIUDAD AUTÓNOMA DE MELILLA	39	0,07%
Sevilla	2.201	4,22%	Melilla	39	0,07%
ARAGÓN	954	1,83%	COMUNIDAD DE MADRID	11.677	22,39%
Huesca	129	0,25%	Madrid	11.677	22,39%
Teruel	71	0,14%	COMUNIDAD FORAL DE NAVARRA	442	0,85%
Zaragoza	754	1,45%	Navarra	442	0,85%
CANARIAS	2.008	3,85%	COMUNITAT VALENCIANA	6.524	12,51%
Las Palmas	914	1,75%	Alicante/Alacant	2.727	5,23%
Santa Cruz de Tenerife	1.094	2,10%	Castellón/Castelló	574	1,10%
CANTABRIA	395	0,76%	Valencia/València	3.223	6,18%
Cantabria	395	0,76%	EXTREMADURA	575	1,10%
CASTILLA Y LEÓN	1.376	2,64%	Badajoz	380	0,73%
Ávila	56	0,11%	Cáceres	195	0,37%
Burgos	179	0,34%	GALICIA	1.889	3,62%
León	270	0,52%	A Coruña	790	1,51%
Palencia	68	0,13%	Lugo	181	0,35%
Salamanca	230	0,44%	Ourense	178	0,34%
Segovia	63	0,12%	Pontevedra	740	1,42%
Soria	50	0,10%	ILLES BALEARS	2.039	3,91%
Valladolid	347	0,67%	Illes Balears	2.039	3,91%
Zamora	113	0,22%	LA RIOJA	214	0,41%
CASTILLA-LA MANCHA	1.441	2,76%	La Rioja	214	0,41%
Albacete	296	0,57%	PAÍS VASCO	1.537	2,95%
Ciudad Real	324	0,62%	Araba/Álava	191	0,37%
Cuenca	133	0,26%	Bizkaia	874	1,68%
Guadalajara	162	0,31%	Gipuzkoa	472	0,91%
Toledo	526	1,01%	PRINCIPADO DE ASTURIAS	656	1,26%
			Asturias	656	1,26%
			REGIÓN DE MURCIA	1.262	2,42%
			Murcia	1.262	2,42%
			ESPAÑA	52.148	100,00%

© Alfonso Miguel Márquez García. mmarquez@ujaen.es [@almimargar](https://twitter.com/almimargar)

Departamento de Organización de Empresas, Marketing y Sociología. Universidad de Jaén

Grupo de Investigación UJA "Dirección y Organización para la Competitividad" (SEJ 232)

SECOT. Delegación de Jaén

Depósito Legal: J 300 - 2023

INFORME SEMANAL DE EMPRENDIMIENTO SOCIETARIO MERCANTIL EN ESPAÑA

Sábado, 3 de junio de 2023

Año 1. Número 22

ACUMULADO HASTA EL 2 DE JUNIO

MEDIA SEMANAL PROVINCIAL DE SOCIEDADES MERCANTILES QUE HAN PUBLICADO SU INSCRIPCIÓN EN EL BORME HASTA EL 2 DE JUNIO

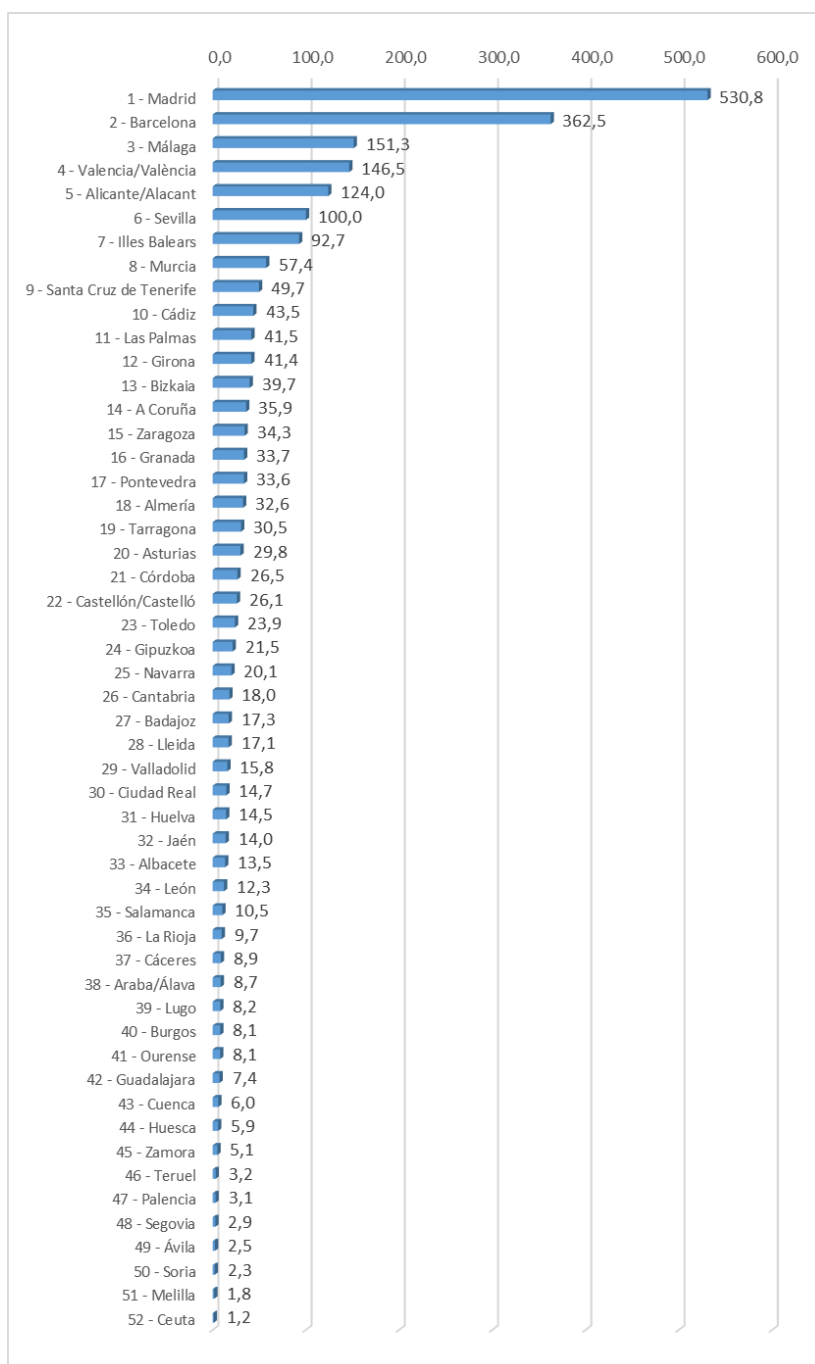

INFORME SEMANAL DE EMPRENDIMIENTO SOCIETARIO MERCANTIL EN ESPAÑA

Sábado, 3 de junio de 2023

Año 1. Número 22

ACUMULADO HASTA EL 2 DE JUNIO

MEDIA SEMANAL POR CCAA DE SOCIEDADES MERCANTILES QUE HAN
PUBLICADO SU INSCRIPCIÓN EN EL BORME HASTA EL 2 DE JUNIO

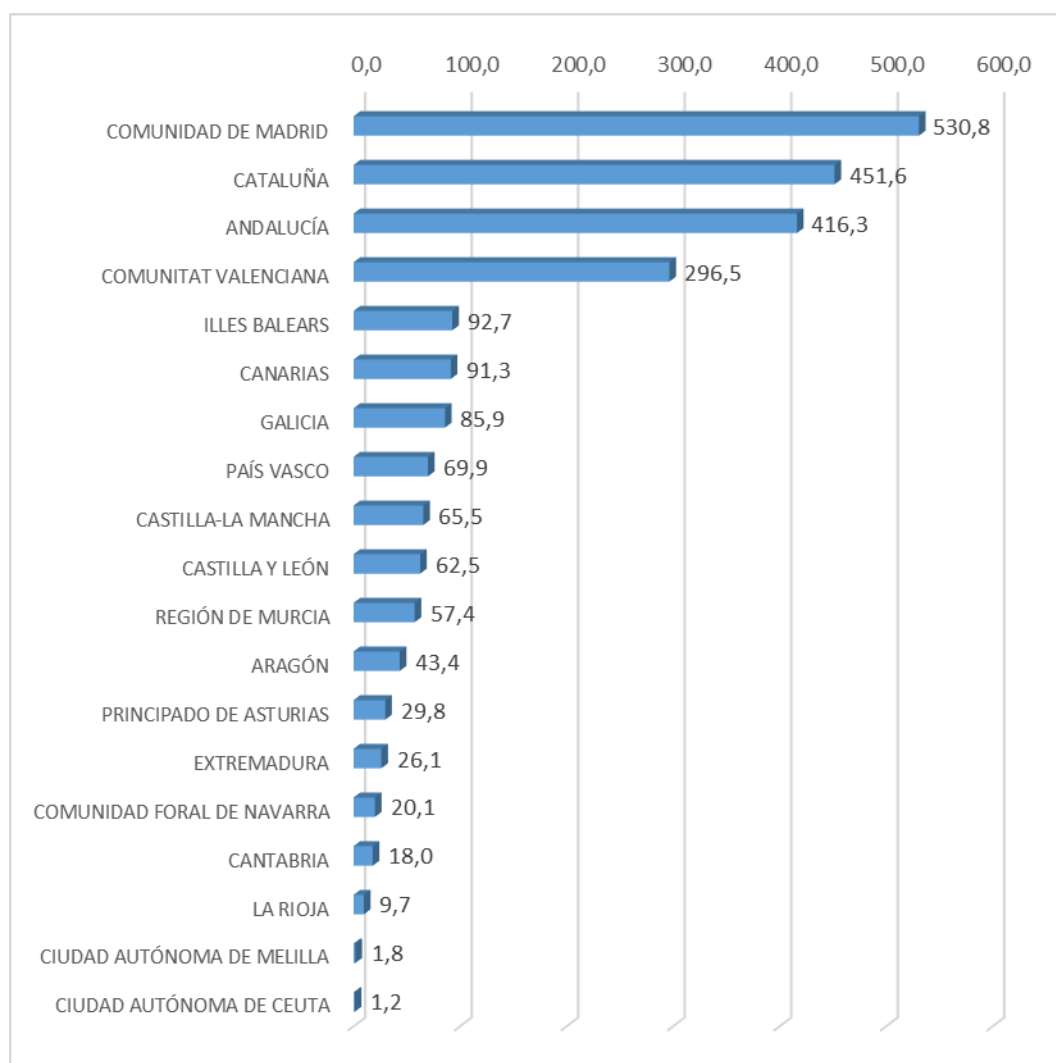

INFORME SEMANAL DE EMPRENDIMIENTO SOCIETARIO MERCANTIL EN ESPAÑA

Sábado, 3 de junio de 2023

Año 1. Número 22

ACUMULADO HASTA EL 2 DE JUNIO

CAPITAL SOCIAL SUSCRITO POR LAS SOCIEDADES MERCANTILES
QUE HAN PUBLICADO SU INSCRIPCIÓN EN EL BORME EN ESPAÑA
HASTA EL 2 DE JUNIO DE 2023 POR CCAA

RANK	CCAA	CAPITAL SOCIAL	%	% ACUM.
1	COMUNIDAD DE MADRID	533.385.797,45€	25,02%	25,02%
2	CATALUÑA	381.295.213,89€	17,88%	42,90%
3	ANDALUCÍA	377.168.753,39€	17,69%	60,59%
4	COMUNITAT VALENCIANA	226.927.088,59€	10,64%	71,24%
5	PAÍS VASCO	123.240.146,67€	5,78%	77,02%
6	CASTILLA Y LEÓN	82.466.334,98€	3,87%	80,88%
7	GALICIA	81.086.525,90€	3,80%	84,69%
8	CANARIAS	75.288.377,82€	3,53%	88,22%
9	ILLES BALEARS	54.936.556,75€	2,58%	90,80%
10	REGIÓN DE MURCIA	43.801.546,54€	2,05%	92,85%
11	ARAGÓN	34.065.300,34€	1,60%	94,45%
12	CASTILLA-LA MANCHA	29.075.765,30€	1,36%	95,81%
13	EXTREMADURA	26.277.845,64€	1,23%	97,04%
14	PRINCIPADO DE ASTURIAS	24.334.225,34€	1,14%	98,19%
15	COMUNIDAD FORAL DE NAVARRA	14.067.288,00€	0,66%	98,85%
16	LA RIOJA	13.361.315,00€	0,63%	99,47%
17	CANTABRIA	6.128.362,00€	0,29%	99,76%
18	CIUDAD AUTÓNOMA DE CEUTA	4.528.692,00€	0,21%	99,97%
19	CIUDAD AUTÓNOMA DE MELILLA	594.100,00€	0,03%	100,00%
	ESPAÑA	2.132.029.235,60	100,00%	

INFORME SEMANAL DE EMPRENDIMIENTO SOCIETARIO MERCANTIL EN ESPAÑA

Sábado, 3 de junio de 2023

Año 1. Número 22

ACUMULADO HASTA EL 2 DE JUNIO

CAPITAL SOCIAL SUSCRITO POR LAS SOCIEDADES MERCANTILES QUE HAN PUBLICADO SU INSCRIPCIÓN EN EL BORME EN ESPAÑA HASTA EL 2 DE JUNIO DE 2023 POR PROVINCIAS

RANK	PROVINCIA	CAPITAL SOCIAL	%	% ACUM	RANK	PROVINCIA	CAPITAL SOCIAL	%	% ACUM
1	MADRID	533.385.797,45	25,02%	25,02%	26	VALLADOLID	15.566.907,00	0,73%	90,98%
2	BARCELONA	298.936.012,56	14,02%	39,04%	27	BADAJOS	14.895.457,00	0,70%	91,68%
3	MÁLAGA	120.655.619,28	5,66%	44,70%	28	ALMERÍA	14.607.450,00	0,69%	92,36%
4	VALENCIA/ VALÈNCIA	118.798.486,67	5,57%	50,27%	29	TARRAGONA	14.296.777,06	0,67%	93,03%
5	SEVILLA	103.950.288,13	4,88%	55,15%	30	NAVARRA	14.067.288,00	0,66%	93,69%
6	ALICANTE/ ALACANT	78.120.817,35	3,66%	58,81%	31	LA RIOJA	13.361.315,00	0,63%	94,32%
7	ILLES BALEARS	54.936.556,75	2,58%	61,39%	32	LUGO	13.141.708,05	0,62%	94,94%
8	BIZKAIA	53.514.500,20	2,51%	63,90%	33	CIUDAD REAL	12.717.959,28	0,60%	95,53%
9	GIPUZKOA	52.674.694,47	2,47%	66,37%	34	CÁCERES	11.382.388,64	0,53%	96,07%
10	GIRONA	49.345.894,27	2,31%	68,68%	35	HUELVA	10.025.918,00	0,47%	96,54%
11	CÁDIZ	48.973.463,06	2,30%	70,98%	36	TERUEL	7.821.031,00	0,37%	96,90%
12	CÓRDOBA	44.620.836,00	2,09%	73,07%	37	OURENSE	7.593.842,19	0,36%	97,26%
13	LAS PALMAS	44.508.017,26	2,09%	75,16%	38	JAÉN	6.894.903,92	0,32%	97,58%
14	MURCIA	43.801.546,54	2,05%	77,21%	39	TOLEDO	6.144.075,32	0,29%	97,87%
15	PONTEVEDRA	33.578.789,19	1,57%	78,79%	40	CANTABRIA	6.128.362,00	0,29%	98,16%
16	SALAMANCA	31.470.988,10	1,48%	80,26%	41	LEÓN	5.982.707,56	0,28%	98,44%
17	SANTA CRUZ DE TENERIFE	30.780.360,56	1,44%	81,71%	42	ALBACETE	5.725.898,70	0,27%	98,71%
18	CASTELLÓN/ CASTELLÓ	30.007.784,57	1,41%	83,12%	43	CEUTA	4.528.692,00	0,21%	98,92%
19	GRANADA	27.440.275,00	1,29%	84,40%	44	PALENCIA	4.434.375,00	0,21%	99,13%
20	A CORUÑA	26.772.186,47	1,26%	85,66%	45	HUESCA	4.419.686,00	0,21%	99,34%
21	ASTURIAS	24.334.225,34	1,14%	86,80%	46	BURGOS	3.014.372,78	0,14%	99,48%
22	ZARAGOZA	21.824.583,34	1,02%	87,82%	47	ZAMORA	2.495.026,30	0,12%	99,59%
23	LLEIDA	18.716.530,00	0,88%	88,70%	48	SORIA	2.440.051,00	0,11%	99,71%
24	ARABA/ÁLAVA	17.050.952,00	0,80%	89,50%	49	CUENCA	2.319.798,00	0,11%	99,82%
25	SEGOVIA	15.915.941,24	0,75%	90,25%	50	GUADALAJARA	2.168.034,00	0,10%	99,92%
					51	ÁVILA	1.145.966,00	0,05%	99,97%
					52	MELILLA	594.100,00	0,03%	100,00%
						ESPAÑA	2.132.029.235,60	100,00%	

© Alfonso Miguel Márquez García. mmarquez@ujaen.es [@almimargar](https://twitter.com/almimargar)

Departamento de Organización de Empresas, Marketing y Sociología. Universidad de Jaén

Grupo de Investigación UJA "Dirección y Organización para la Competitividad" (SEJ 232)

SECOT. Delegación de Jaén

Depósito Legal: J 300 - 2023

INFORME SEMANAL DE EMPRENDIMIENTO SOCIETARIO MERCANTIL EN ESPAÑA

Sábado, 3 de junio de 2023

Año 1. Número 22

El Informe Semanal de Emprendimiento Societario Mercantil en España surge de las actividades del Grupo de Investigación UJA “Dirección y Organización para la Competitividad” (SEJ 232) de la Universidad de Jaén y de la Delegación de SECOT en Jaén con la intención de [promover el emprendimiento a través de la difusión semanal de los datos de creación de sociedades mercantiles](#) publicados en el Boletín Oficial del Registro Mercantil (BORME).

El Informe Semanal de Emprendimiento Societario Mercantil en España [presenta de forma gráfica y sencilla los datos semanales y acumulados de creación de sociedades mercantiles](#) publicados en el BORME hasta la fecha, [desagregados a nivel autonómico y provincial](#).

El Informe Semanal de Emprendimiento Societario Mercantil en España pretende ser una [herramienta útil para la difusión de la actividad emprendedora societaria en España, en cada Comunidad Autónoma y en cada provincia](#).

La publicación semanal en un formato fácil de interpretar de la creación de sociedades mercantiles desarrollada en España y desagregada a nivel autonómico y provincial, ofrece a los medios de comunicación y a los responsables de las actividades de promoción del emprendimiento una oportunidad de [conocer en tiempo real la actividad emprendedora societaria en España, en su Comunidad Autónoma y en su provincia, y su evolución, comparada también con el resto de territorios](#).

Los datos aquí ofrecidos no tienen carácter oficial, aunque proceden de una fuente oficial, el Boletín Oficial del Registro Mercantil (https://www.boe.es/diario_borme/). El Registro Mercantil publica datos mensuales de acuerdo a la fecha de inscripción de las empresas. La fecha de publicación en el BORME es siempre posterior, por lo que pueden existir discrepancias dado que en este trabajo se analiza la información publicada diariamente, agregada de forma semanal.

Se permite la utilización de los datos, tablas y gráficos citando la procedencia de los mismos. Puede citarlo así:

Márquez-García, Alfonso Miguel (2023). *Informe Semanal de Emprendimiento Societario Mercantil en España*, 1(22), 29 mayo-2 junio: 1-16.