

Informe Semanal de Emprendimiento Societario Mercantil en España



Año 2

Nº 49

2 al 6 de diciembre de 2024

ISSN: 3020-6499

INFORME SEMANAL DE EMPRENDIMIENTO SOCIETARIO MERCANTIL EN ESPAÑA

Sábado, 7 de diciembre de 2024

Año 2. Número 49

SEMANA DEL 2 AL 6 DE DICIEMBRE DE 2024

RESUMEN NACIONAL DE SOCIEDADES MERCANTILES QUE HAN PUBLICADO SU INSCRIPCIÓN EN EL BORME EN ESPAÑA



SEMANTAL



2.027 Sociedades Mercantiles publicadas esta semana en España

MAYOR NÚMERO DE INSCRIPCIONES ESTA SEMANA

PROVINCIAS			COMUNIDADES AUTÓNOMAS		
1	MADRID	466	1	COMUNIDAD DE MADRID	466
2	BARCELONA	311	2	ANDALUCÍA	390
3	MÁLAGA	151	3	CATALUÑA	378

ACUMULADO EN 2024

Sociedades Mercantiles publicadas en el BORME en España
en 2024 hasta hoy **111.789**

MAYOR NÚMERO DE INSCRIPCIONES EN 2024 HASTA HOY

PROVINCIAS			COMUNIDADES AUTÓNOMAS		
1	MADRID	25.578	1	COMUNIDAD DE MADRID	25.578
2	BARCELONA	17.408	2	CATALUÑA	21.654
3	MÁLAGA	7.078	3	ANDALUCÍA	19.038

© Alfonso Miguel Márquez García. mmarquez@ujaen.es [@almimargar](https://twitter.com/almimargar)

Departamento de Organización de Empresas, Marketing y Sociología. Universidad de Jaén

Grupo de Investigación UJA "Dirección y Organización para la Competitividad" (SEJ 232). SECOT. Delegación de Jaén

Depósito Legal: J 300 – 2023. ISSN: 3020-6499

Disponible en Repositorio Institucional de Producción Científica de la Universidad de Jaén: <https://ruja.ujaen.es/handle/10953/617>

Disponible en <https://ammarquezgarcia.wixsite.com/mmarquez/informe-semanal-sociedades-espana>

INFORME SEMANAL DE EMPRENDIMIENTO SOCIETARIO MERCANTIL EN ESPAÑA

Sábado, 7 de diciembre de 2024

Año 2. Número 49

SEMANA DEL 2 AL 6 DE DICIEMBRE DE 2024

DISTRIBUCIÓN PROVINCIAL DE SOCIEDADES MERCANTILES QUE HAN PUBLICADO SU INSCRIPCIÓN EN EL BORME ESTA SEMANA

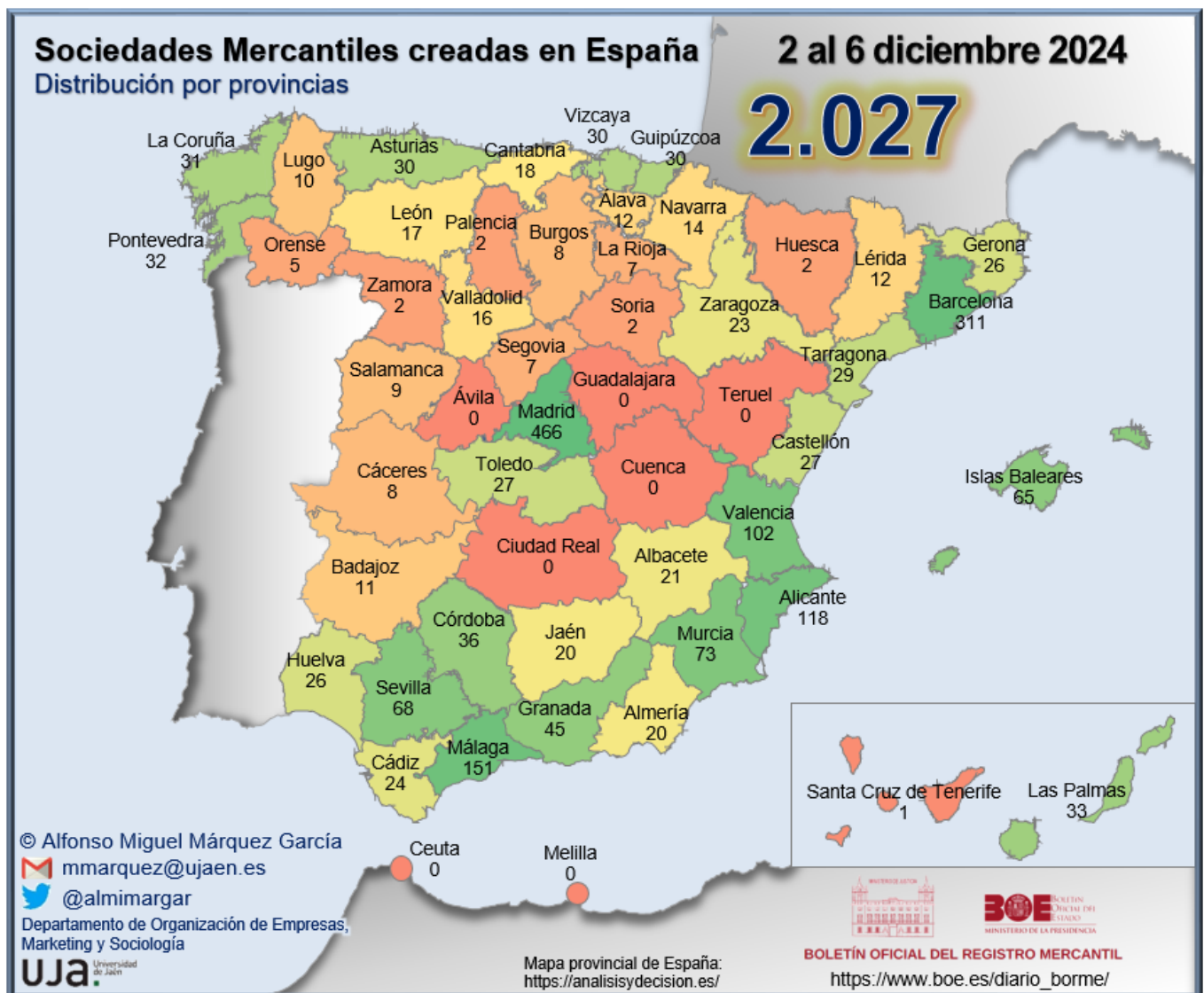

INFORME SEMANAL DE EMPRENDIMIENTO SOCIETARIO MERCANTIL EN ESPAÑA

Sábado, 7 de diciembre de 2024

Año 2. Número 49

SEMANA DEL 2 AL 6 DE DICIEMBRE DE 2024

RANKING PROVINCIAL DE SOCIEDADES MERCANTILES QUE HAN PUBLICADO SU INSCRIPCIÓN EN EL BORME EN ESPAÑA ESTA SEMANA

Rank	Provincia	N	%	% Acum.
1	Madrid	466	22,99%	22,99%
2	Barcelona	311	15,34%	38,33%
3	Málaga	151	7,45%	45,78%
4	Alicante/ Alacant	118	5,82%	51,60%
5	Valencia/ València	102	5,03%	56,64%
6	Murcia	73	3,60%	60,24%
7	Sevilla	68	3,35%	63,59%
8	Illes Balears	65	3,21%	66,80%
9	Granada	45	2,22%	69,02%
10	Córdoba	36	1,78%	70,79%
11	Las Palmas	33	1,63%	72,42%
12	Pontevedra	32	1,58%	74,00%
13	A Coruña	31	1,53%	75,53%
14	Asturias	30	1,48%	77,01%
15	Bizkaia	30	1,48%	78,49%
16	Gipuzkoa	30	1,48%	79,97%
17	Tarragona	29	1,43%	81,40%
18	Castellón/ Castelló	27	1,33%	82,73%
19	Toledo	27	1,33%	84,07%
20	Girona	26	1,28%	85,35%
21	Huelva	26	1,28%	86,63%
22	Cádiz	24	1,18%	87,81%
23	Zaragoza	23	1,13%	88,95%
24	Albacete	21	1,04%	89,99%
25	Almería	20	0,99%	90,97%
26	Jaén	20	0,99%	91,96%

Rank	Provincia	N	%	% Acum.
27	Cantabria	18	0,89%	92,85%
28	León	17	0,84%	93,69%
29	Valladolid	16	0,79%	94,47%
30	Navarra	14	0,69%	95,17%
31	Araba/ Álava	12	0,59%	95,76%
32	Lleida	12	0,59%	96,35%
33	Badajoz	11	0,54%	96,89%
34	Lugo	10	0,49%	97,39%
35	Salamanca	9	0,44%	97,83%
36	Burgos	8	0,39%	98,22%
37	Cáceres	8	0,39%	98,62%
38	La Rioja	7	0,35%	98,96%
39	Segovia	7	0,35%	99,31%
40	Ourense	5	0,25%	99,56%
41	Huesca	2	0,10%	99,65%
42	Palencia	2	0,10%	99,75%
43	Soria	2	0,10%	99,85%
44	Zamora	2	0,10%	99,95%
45	Santa Cruz de Tenerife	1	0,05%	100,00%
46	Ávila	0	0,00%	100,00%
47	Ceuta	0	0,00%	100,00%
48	Ciudad Real	0	0,00%	100,00%
49	Cuenca	0	0,00%	100,00%
50	Guadalajara	0	0,00%	100,00%
51	Melilla	0	0,00%	100,00%
52	Teruel	0	0,00%	100,00%
	España	2.027	100,00%	

© Alfonso Miguel Márquez García. mmarquez@ujaen.es [@almimargar](https://twitter.com/almimargar)

Departamento de Organización de Empresas, Marketing y Sociología. Universidad de Jaén

Grupo de Investigación UJA "Dirección y Organización para la Competitividad" (SEJ 232). SECOT. Delegación de Jaén

Depósito Legal: J 300 – 2023. ISSN: 3020-6499

Disponible en Repositorio Institucional de Producción Científica de la Universidad de Jaén: <https://ruja.ujaen.es/handle/10953/617>

Disponible en <https://ammarquezgarcia.wixsite.com/mmarquez/informe-semanal-sociedades-espana>

INFORME SEMANAL DE EMPRENDIMIENTO SOCIETARIO MERCANTIL EN ESPAÑA

Sábado, 7 de diciembre de 2024

Año 2. Número 49

SEMANA DEL 2 AL 6 DE DICIEMBRE DE 2024

RANKING POR COMUNIDADES AUTÓNOMAS DE SOCIEDADES MERCANTILES QUE HAN PUBLICADO SU INSCRIPCIÓN EN EL BORME EN ESPAÑA ESTA SEMANA

Rank	COMUNIDAD AUTÓNOMA	N	%	% ACUMULADO
1	COMUNIDAD DE MADRID	466	22,99%	22,99%
2	ANDALUCÍA	390	19,24%	42,23%
3	CATALUÑA	378	18,65%	60,88%
4	COMUNITAT VALENCIANA	247	12,19%	73,06%
5	GALICIA	78	3,85%	76,91%
6	REGIÓN DE MURCIA	73	3,60%	80,51%
7	PAÍS VASCO	72	3,55%	84,07%
8	ILLES BALEARS	65	3,21%	87,27%
9	CASTILLA Y LEÓN	63	3,11%	90,38%
10	CASTILLA-LA MANCHA	48	2,37%	92,75%
11	CANARIAS	34	1,68%	94,43%
12	PRINCIPADO DE ASTURIAS	30	1,48%	95,91%
13	ARAGÓN	25	1,23%	97,14%
14	EXTREMADURA	19	0,94%	98,08%
15	CANTABRIA	18	0,89%	98,96%
16	COMUNIDAD FORAL DE NAVARRA	14	0,69%	99,65%
17	LA RIOJA	7	0,35%	100,00%
18	CIUDAD AUTÓNOMA DE CEUTA	0	0,00%	100,00%
19	CIUDAD AUTÓNOMA DE MELILLA	0	0,00%	100,00%
	ESPAÑA	2.027	100,00%	

© Alfonso Miguel Márquez García.  mmarquez@ujaen.es  @almimargar

Departamento de Organización de Empresas, Marketing y Sociología. Universidad de Jaén

Grupo de Investigación UJA "Dirección y Organización para la Competitividad" (SEJ 232). SECOT. Delegación de Jaén

Depósito Legal: J 300 – 2023. ISSN: 3020-6499

Disponible en Repositorio Institucional de Producción Científica de la Universidad de Jaén: <https://ruja.ujaen.es/handle/10953/617>

Disponible en <https://ammarquezgarcia.wixsite.com/mmarquez/informe-semanal-sociedades-espana>

INFORME SEMANAL DE EMPRESARIADO SOCIETARIO MERCANTIL EN ESPAÑA

Sábado, 7 de diciembre de 2024

Año 2. Número 49

SEMANA DEL 2 AL 6 DE DICIEMBRE DE 2024

SOCIEDADES MERCANTILES QUE HAN PUBLICADO SU INSCRIPCIÓN EN EL BORNE EN ESPAÑA ESTA SEMANA POR CCAA Y PROVINCIAS

ANDALUCÍA	390	19,24%	CATALUÑA	378	18,65%
Almería	20	0,99%	Barcelona	311	15,34%
Cádiz	24	1,18%	Girona	26	1,28%
Córdoba	36	1,78%	Lleida	12	0,59%
Granada	45	2,22%	Tarragona	29	1,43%
Huelva	26	1,28%	CIUDAD AUTÓNOMA DE CEUTA	-	0,00%
Jaén	20	0,99%	Ceuta	-	0,00%
Málaga	151	7,45%	CIUDAD AUTÓNOMA DE MELILLA	-	0,00%
Sevilla	68	3,35%	Melilla	-	0,00%
ARAGÓN	25	1,23%	COMUNIDAD DE MADRID	466	22,99%
Huesca	2	0,10%	Madrid	466	22,99%
Teruel	-	0,00%	COMUNIDAD FORAL DE NAVARRA	14	0,69%
Zaragoza	23	1,13%	Navarra	14	0,69%
CANARIAS	34	1,68%	COMUNITAT VALENCIANA	247	12,19%
Las Palmas	33	1,63%	Alicante/Alacant	118	5,82%
Santa Cruz de Tenerife	1	0,05%	Castellón/Castelló	27	1,33%
CANTABRIA	18	0,89%	Valencia/València	102	5,03%
Cantabria	18	0,89%	EXTREMADURA	19	0,94%
CASTILLA Y LEÓN	63	3,11%	Badajoz	11	0,54%
Ávila	-	0,00%	Cáceres	8	0,39%
Burgos	8	0,39%	GALICIA	78	3,85%
León	17	0,84%	A Coruña	31	1,53%
Palencia	2	0,10%	Lugo	10	0,49%
Salamanca	9	0,44%	Ourense	5	0,25%
Segovia	7	0,35%	Pontevedra	32	1,58%
Soria	2	0,10%	ILLES BALEARS	65	3,21%
Valladolid	16	0,79%	Illes Balears	65	3,21%
Zamora	2	0,10%	LA RIOJA	7	0,35%
CASTILLA-LA MANCHA	48	2,37%	La Rioja	7	0,35%
Albacete	21	1,04%	PAÍS VASCO	72	3,55%
Ciudad Real	-	0,00%	Araba/Álava	12	0,59%
Cuenca	-	0,00%	Bizkaia	30	1,48%
Guadalajara	-	0,00%	Gipuzkoa	30	1,48%
Toledo	27	1,33%	PRINCIPADO DE ASTURIAS	30	1,48%
			Asturias	30	1,48%
			REGIÓN DE MURCIA	73	3,60%
			Murcia	73	3,60%
			ESPAÑA	2.027	100,00%

© Alfonso Miguel Márquez García. mmarquez@ujaen.es [@almimargar](https://twitter.com/almimargar)

Departamento de Organización de Empresas, Marketing y Sociología. Universidad de Jaén

Grupo de Investigación UJA "Dirección y Organización para la Competitividad" (SEJ 232). SECOT. Delegación de Jaén

Depósito Legal: J 300 – 2023. ISSN: 3020-6499

Disponible en Repositorio Institucional de Producción Científica de la Universidad de Jaén: <https://ruja.ujaen.es/handle/10953/617>

Disponible en <https://ammarquegarcia.wixsite.com/mmarquez/informe-semanal-sociedades-espana>

INFORME SEMANAL DE EMPRENDIMIENTO SOCIETARIO MERCANTIL EN ESPAÑA

Sábado, 7 de diciembre de 2024

Año 2. Número 49

SEMANA DEL 2 AL 6 DE DICIEMBRE DE 2024

CAPITAL SOCIAL SUSCRITO POR LAS SOCIEDADES MERCANTILES QUE HAN PUBLICADO SU INSCRIPCIÓN EN EL BORNE EN ESPAÑA ESTA SEMANA POR CCAA

RANK	CCAA	CAPITAL SOCIAL	%	% ACUM.
1	ANDALUCÍA	28.228.832,00	30,92%	30,918%
2	COMUNITAT VALENCIANA	17.744.450,00	19,43%	50,353%
3	CATALUÑA	17.476.682,00	19,14%	69,495%
4	COMUNIDAD DE MADRID	8.372.758,00	9,17%	78,665%
5	GALICIA	6.118.142,00	6,70%	85,366%
6	REGIÓN DE MURCIA	4.475.370,21	4,90%	90,268%
7	EXTREMADURA	2.294.180,00	2,51%	92,780%
8	ILLES BALEARS	2.146.407,00	2,35%	95,131%
9	CASTILLA-LA MANCHA	983.452,00	1,08%	96,208%
10	CANARIAS	896.410,00	0,98%	97,190%
11	CASTILLA Y LEÓN	821.594,65	0,90%	98,090%
12	PAÍS VASCO	632.671,00	0,69%	98,783%
13	CANTABRIA	452.216,00	0,50%	99,278%
14	ARAGÓN	355.101,00	0,39%	99,667%
15	PRINCIPADO DE ASTURIAS	237.306,00	0,26%	99,927%
16	COMUNIDAD FORAL DE NAVARRA	47.500,00	0,05%	99,979%
17	LA RIOJA	19.000,00	0,02%	100,000%
18	CIUDAD AUTÓNOMA DE CEUTA	-	0,00%	100,000%
19	CIUDAD AUTÓNOMA DE MELILLA	-	0,00%	100,000%
	ESPAÑA	91.302.071,86	100,00%	

© Alfonso Miguel Márquez García. mmarquez@ujaen.es [@almimargar](https://twitter.com/almimargar)

Departamento de Organización de Empresas, Marketing y Sociología. Universidad de Jaén

Grupo de Investigación UJA "Dirección y Organización para la Competitividad" (SEJ 232). SECOT. Delegación de Jaén

Depósito Legal: J 300 – 2023. ISSN: 3020-6499

Disponible en Repositorio Institucional de Producción Científica de la Universidad de Jaén: <https://ruja.ujaen.es/handle/10953/617>

Disponible en <https://ammarquezgarcia.wixsite.com/mmarquez/informe-semanal-sociedades-espana>

INFORME SEMANAL DE EMPRENDIMIENTO SOCIETARIO MERCANTIL EN ESPAÑA

Sábado, 7 de diciembre de 2024

Año 2. Número 49

SEMANA DEL 2 AL 6 DE DICIEMBRE DE 2024

CAPITAL SOCIAL SUSCRITO POR LAS SOCIEDADES MERCANTILES QUE HAN PUBLICADO SU INSCRIPCIÓN EN EL BORME EN ESPAÑA ESTA SEMANA POR PROVINCIAS

RANK	PROVINCIA	CAPITAL SOCIAL	%	% ACUM.	RANK	PROVINCIA	CAPITAL SOCIAL	%	% ACUM.
1	SEVILLA	19.035.999,00	20,85%	20,85%	26	GIRONA	229.710,00	0,25%	98,15%
2	BARCELONA	16.590.462,00	18,17%	39,02%	27	LLEIDA	223.060,00	0,24%	98,39%
3	VALENCIA/ VALÈNCIA	15.871.589,00	17,38%	56,40%	28	ZARAGOZA	202.100,00	0,22%	98,62%
4	MADRID	8.372.758,00	9,17%	65,57%	29	GIPUZKOA	176.800,00	0,19%	98,81%
5	MÁLAGA	6.846.356,00	7,50%	73,07%	30	HUESCA	153.001,00	0,17%	98,98%
6	A CORUÑA	5.468.120,00	5,99%	79,06%	31	LAS PALMAS	133.410,00	0,15%	99,12%
7	MURCIA	4.475.370,21	4,90%	83,96%	32	SEGOVIA	120.993,65	0,13%	99,26%
8	BADAJOS	2.249.030,00	2,46%	86,43%	33	VALLADOLID	119.728,00	0,13%	99,39%
9	ILLES BALEARS	2.146.407,00	2,35%	88,78%	34	PONTEVEDRA	118.141,00	0,13%	99,52%
10	ALICANTE/ ALACANT	1.465.881,00	1,61%	90,38%	35	ARABA/ ÁLAVA	88.730,00	0,10%	99,61%
11	SANTA CRUZ DE TENERIFE	763.000,00	0,84%	91,22%	36	CÁDIZ	68.607,00	0,08%	99,69%
12	TOLEDO	751.552,00	0,82%	92,04%	37	SORIA	51.200,00	0,06%	99,74%
13	JAÉN	648.018,00	0,71%	92,75%	38	LEÓN	47.600,00	0,05%	99,80%
14	CÓRDOBA	548.271,00	0,60%	93,35%	39	NAVARRA	47.500,00	0,05%	99,85%
15	LUGO	509.781,00	0,56%	93,91%	40	CÁCERES	45.150,00	0,05%	99,90%
16	CANTABRIA	452.216,00	0,50%	94,41%	41	BURGOS	33.000,00	0,04%	99,93%
17	TARRAGONA	433.450,00	0,47%	94,88%	42	OURENSE	22.100,00	0,02%	99,96%
18	SALAMANCA	430.573,00	0,47%	95,35%	43	LA RIOJA	19.000,00	0,02%	99,98%
19	HUELVA	418.550,00	0,46%	95,81%	44	PALENCIA	10.500,00	0,01%	99,99%
20	GRANADA	417.537,00	0,46%	96,27%	45	ZAMORA	8.000,00	0,01%	100,00%
21	CASTELLÓN/ CASTELLÓ	406.980,00	0,45%	96,71%	46	ÁVILA	-	0,00%	100,00%
22	BIZKAIA	367.141,00	0,40%	97,12%	47	CEUTA	-	0,00%	100,00%
23	ALMERÍA	245.494,00	0,27%	97,39%	48	CIUDAD REAL	-	0,00%	100,00%
24	ASTURIAS	237.306,00	0,26%	97,64%	49	CUENCA	-	0,00%	100,00%
25	ALBACETE	231.900,00	0,25%	97,90%	50	GUADALAJARA	-	0,00%	100,00%
					51	MELILLA	-	0,00%	100,00%
					52	TERUEL	-	0,00%	100,00%
						ESPAÑA	91.302.071,86	100,00%	

© Alfonso Miguel Márquez García. mmarquez@ujaen.es [@almimargar](https://twitter.com/almimargar)

Departamento de Organización de Empresas, Marketing y Sociología. Universidad de Jaén

Grupo de Investigación UJA "Dirección y Organización para la Competitividad" (SEJ 232). SECOT. Delegación de Jaén

Depósito Legal: J 300 – 2023. ISSN: 3020-6499

Disponible en Repositorio Institucional de Producción Científica de la Universidad de Jaén: <https://ruja.ujaen.es/handle/10953/617>

Disponible en <https://ammarquezgarcia.wixsite.com/mmarquez/informe-semanal-sociedades-espana>

INFORME SEMANAL DE EMPRENDIMIENTO SOCIETARIO MERCANTIL EN ESPAÑA

Sábado, 7 de diciembre de 2024

Año 2. Número 49

ACUMULADO HASTA EL 6 DE DICIEMBRE

ACUMULADO EN 2024

DISTRIBUCIÓN PROVINCIAL DE SOCIEDADES MERCANTILES QUE HAN PUBLICADO SU INSCRIPCIÓN EN EL BORME HASTA EL 6 DE DICIEMBRE DE 2024

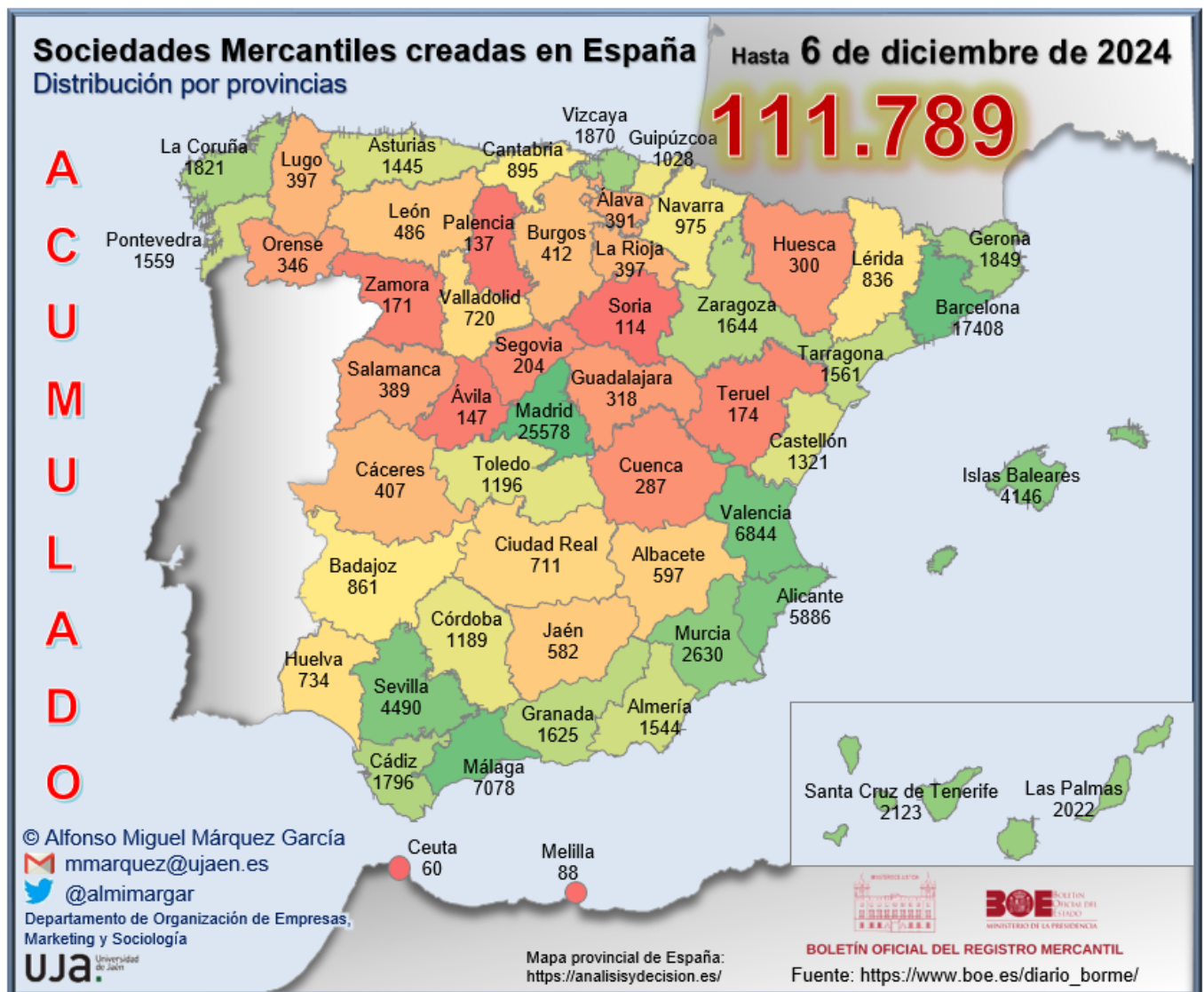

INFORME SEMANAL DE EMPRESARIATO SOCIETARIO MERCANTIL EN ESPAÑA

Sábado, 7 de diciembre de 2024

Año 2. Número 49

ACUMULADO HASTA EL 6 DE DICIEMBRE RANKING PROVINCIAL DE SOCIEDADES MERCANTILES QUE HAN PUBLICADO SU INSCRIPCIÓN EN EL BORNE EN ESPAÑA HASTA EL 6 DE DICIEMBRE DE 2024

Rank	Provincia	N	%	% Acum.
1	Madrid	25.578	22,88%	22,88%
2	Barcelona	17.408	15,57%	38,45%
3	Málaga	7.078	6,33%	44,78%
4	Valencia/ València	6.844	6,12%	50,91%
5	Alicante/ Alacant	5.886	5,27%	56,17%
6	Sevilla	4.490	4,02%	60,19%
7	Illes Balears	4.146	3,71%	63,90%
8	Murcia	2.630	2,35%	66,25%
9	Santa Cruz de Tenerife	2.123	1,90%	68,15%
10	Las Palmas	2.022	1,81%	69,96%
11	Bizkaia	1.870	1,67%	71,63%
12	Girona	1.849	1,65%	73,28%
13	A Coruña	1.821	1,63%	74,91%
14	Cádiz	1.796	1,61%	76,52%
15	Zaragoza	1.644	1,47%	77,99%
16	Granada	1.625	1,45%	79,44%
17	Tarragona	1.561	1,40%	80,84%
18	Pontevedra	1.559	1,39%	82,24%
19	Almería	1.544	1,38%	83,62%
20	Asturias	1.445	1,29%	84,91%
21	Castellón/ Castelló	1.321	1,18%	86,09%
22	Toledo	1.196	1,07%	87,16%
23	Córdoba	1.189	1,06%	88,22%
24	Gipuzkoa	1.028	0,92%	89,14%
25	Navarra	975	0,87%	90,02%

Rank	Provincia	N	%	% Acum.
26	Cantabria	895	0,80%	90,82%
27	Badajoz	861	0,77%	91,59%
28	Lleida	836	0,75%	92,33%
29	Huelva	734	0,66%	92,99%
30	Valladolid	720	0,64%	93,64%
31	Ciudad Real	711	0,64%	94,27%
32	Albacete	597	0,53%	94,81%
33	Jaén	582	0,52%	95,33%
34	León	486	0,43%	95,76%
35	Burgos	412	0,37%	96,13%
36	Cáceres	407	0,36%	96,49%
37	La Rioja	397	0,36%	96,85%
38	Lugo	397	0,36%	97,20%
39	Araba/Álava	391	0,35%	97,55%
40	Salamanca	389	0,35%	97,90%
41	Ourense	346	0,31%	98,21%
42	Guadalajara	318	0,28%	98,50%
43	Huesca	300	0,27%	98,76%
44	Cuenca	287	0,26%	99,02%
45	Segovia	204	0,18%	99,20%
46	Teruel	174	0,16%	99,36%
47	Zamora	171	0,15%	99,51%
48	Ávila	147	0,13%	99,64%
49	Palencia	137	0,12%	99,77%
50	Soria	114	0,10%	99,87%
51	Melilla	88	0,08%	99,95%
52	Ceuta	60	0,05%	100,00%
	España	111.789	100,00%	

© Alfonso Miguel Márquez García. mmarquez@ujaen.es [@almimargar](https://twitter.com/almimargar)

Departamento de Organización de Empresas, Marketing y Sociología. Universidad de Jaén

Grupo de Investigación UJA "Dirección y Organización para la Competitividad" (SEJ 232). SECOT. Delegación de Jaén

Depósito Legal: J 300 – 2023. ISSN: 3020-6499

Disponible en Repositorio Institucional de Producción Científica de la Universidad de Jaén: <https://ruja.ujaen.es/handle/10953/617>

Disponible en <https://ammarquezgarcia.wixsite.com/mmarquez/informe-semanal-sociedades-espana>

INFORME SEMANAL DE EMPRENDIMIENTO SOCIETARIO MERCANTIL EN ESPAÑA

Sábado, 7 de diciembre de 2024

Año 2. Número 49

ACUMULADO HASTA EL 6 DE DICIEMBRE RANKING POR COMUNIDADES AUTÓNOMAS DE SOCIEDADES MERCANTILES QUE HAN PUBLICADO SU INSCRIPCIÓN EN EL BORME EN ESPAÑA HASTA EL 6 DE DICIEMBRE DE 2024

Rank	COMUNIDAD AUTÓNOMA	N	%	% ACUMULADO
1	COMUNIDAD DE MADRID	25.578	22,88%	22,88%
2	CATALUÑA	21.654	19,37%	42,25%
3	ANDALUCÍA	19.038	17,03%	59,28%
4	COMUNITAT VALENCIANA	14.051	12,57%	71,85%
5	ILLES BALEARS	4.146	3,71%	75,56%
6	CANARIAS	4.145	3,71%	79,27%
7	GALICIA	4.123	3,69%	82,96%
8	PAÍS VASCO	3.289	2,94%	85,90%
9	CASTILLA-LA MANCHA	3.109	2,78%	88,68%
10	CASTILLA Y LEÓN	2.780	2,49%	91,17%
11	REGIÓN DE MURCIA	2.630	2,35%	93,52%
12	ARAGÓN	2.118	1,89%	95,41%
13	PRINCIPADO DE ASTURIAS	1.445	1,29%	96,71%
14	EXTREMADURA	1.268	1,13%	97,84%
15	COMUNIDAD FORAL DE NAVARRA	975	0,87%	98,71%
16	CANTABRIA	895	0,80%	99,51%
17	LA RIOJA	397	0,36%	99,87%
18	CIUDAD AUTÓNOMA DE MELILLA	88	0,08%	99,95%
19	CIUDAD AUTÓNOMA DE CEUTA	60	0,05%	100,00%
	ESPAÑA	111.789	100,00%	

© Alfonso Miguel Márquez García.  mmarquez@ujaen.es  @almimargar

Departamento de Organización de Empresas, Marketing y Sociología. Universidad de Jaén

Grupo de Investigación UJA "Dirección y Organización para la Competitividad" (SEJ 232). SECOT. Delegación de Jaén

Depósito Legal: J 300 – 2023. ISSN: 3020-6499

Disponible en Repositorio Institucional de Producción Científica de la Universidad de Jaén: <https://ruja.ujaen.es/handle/10953/617>

Disponible en <https://ammarquezgarcia.wixsite.com/mmarquez/informe-semanal-sociedades-espana>

INFORME SEMANAL DE EMPRENDIMIENTO SOCIETARIO MERCANTIL EN ESPAÑA

Sábado, 7 de diciembre de 2024

Año 2. Número 49

ACUMULADO HASTA EL 6 DE DICIEMBRE

SOCIEDADES MERCANTILES QUE HAN PUBLICADO SU INSCRIPCIÓN EN EL BORME HASTA EL 6 DE DICIEMBRE DE 2024 POR CCAA Y PROVINCIAS

ANDALUCÍA	19.038	17,03%	CATALUÑA	21.654	19,37%
Almería	1.544	1,38%	Barcelona	17.408	15,57%
Cádiz	1.796	1,61%	Girona	1.849	1,65%
Córdoba	1.189	1,06%	Lleida	836	0,75%
Granada	1.625	1,45%	Tarragona	1.561	1,40%
Huelva	734	0,66%	CIUDAD AUTÓNOMA DE CEUTA	60	0,05%
Jaén	582	0,52%	Ceuta	60	0,05%
Málaga	7.078	6,33%	CIUDAD AUTÓNOMA DE MELILLA	88	0,08%
Sevilla	4.490	4,02%	Melilla	88	0,08%
ARAGÓN	2.118	1,89%	COMUNIDAD DE MADRID	25.578	22,88%
Huesca	300	0,27%	Madrid	25.578	22,88%
Teruel	174	0,16%	COMUNIDAD FORAL DE NAVARRA	975	0,87%
Zaragoza	1.644	1,47%	Navarra	975	0,87%
CANARIAS	4.145	3,71%	COMUNITAT VALENCIANA	14.051	12,57%
Las Palmas	2.022	1,81%	Alicante/Alacant	5.886	5,27%
Santa Cruz de Tenerife	2.123	1,90%	Castellón/Castelló	1.321	1,18%
CANTABRIA	895	0,80%	Valencia/València	6.844	6,12%
Cantabria	895	0,80%	EXTREMADURA	1.268	1,13%
CASTILLA Y LEÓN	2.780	2,49%	Badajoz	861	0,77%
Ávila	147	0,13%	Cáceres	407	0,36%
Burgos	412	0,37%	GALICIA	4.123	3,69%
León	486	0,43%	A Coruña	1.821	1,63%
Palencia	137	0,12%	Lugo	397	0,36%
Salamanca	389	0,35%	Ourense	346	0,31%
Segovia	204	0,18%	Pontevedra	1.559	1,39%
Soria	114	0,10%	ILLES BALEARS	4.146	3,71%
Valladolid	720	0,64%	Illes Balears	4.146	3,71%
Zamora	171	0,15%	LA RIOJA	397	0,36%
CASTILLA-LA MANCHA	3.109	2,78%	La Rioja	397	0,36%
Albacete	597	0,53%	PAÍS VASCO	3.289	2,94%
Ciudad Real	711	0,64%	Araba/Álava	391	0,35%
Cuenca	287	0,26%	Bizkaia	1.870	1,67%
Guadalajara	318	0,28%	Gipuzkoa	1.028	0,92%
Toledo	1.196	1,07%	PRINCIPADO DE ASTURIAS	1.445	1,29%
			Asturias	1.445	1,29%
			REGIÓN DE MURCIA	2.630	2,35%
			Murcia	2.630	2,35%
			ESPAÑA	111.789	100,00%

© Alfonso Miguel Márquez García. mmarquez@ujaen.es [@almimargar](https://twitter.com/almimargar)

Departamento de Organización de Empresas, Marketing y Sociología. Universidad de Jaén

Grupo de Investigación UJA "Dirección y Organización para la Competitividad" (SEJ 232). SECOT. Delegación de Jaén

Depósito Legal: J 300 – 2023. ISSN: 3020-6499

Disponible en Repositorio Institucional de Producción Científica de la Universidad de Jaén: <https://ruja.ujaen.es/handle/10953/617>

Disponible en <https://ammarquezgarcia.wixsite.com/mmarquez/informe-semanal-sociedades-espana>

INFORME SEMANAL DE EMPRENDIMIENTO SOCIETARIO MERCANTIL EN ESPAÑA

Sábado, 7 de diciembre de 2024

Año 2. Número 49

ACUMULADO HASTA EL 6 DE DICIEMBRE

MEDIA SEMANAL PROVINCIAL DE SOCIEDADES MERCANTILES QUE HAN PUBLICADO SU INSCRIPCIÓN EN EL BORME HASTA EL 6 DE DICIEMBRE

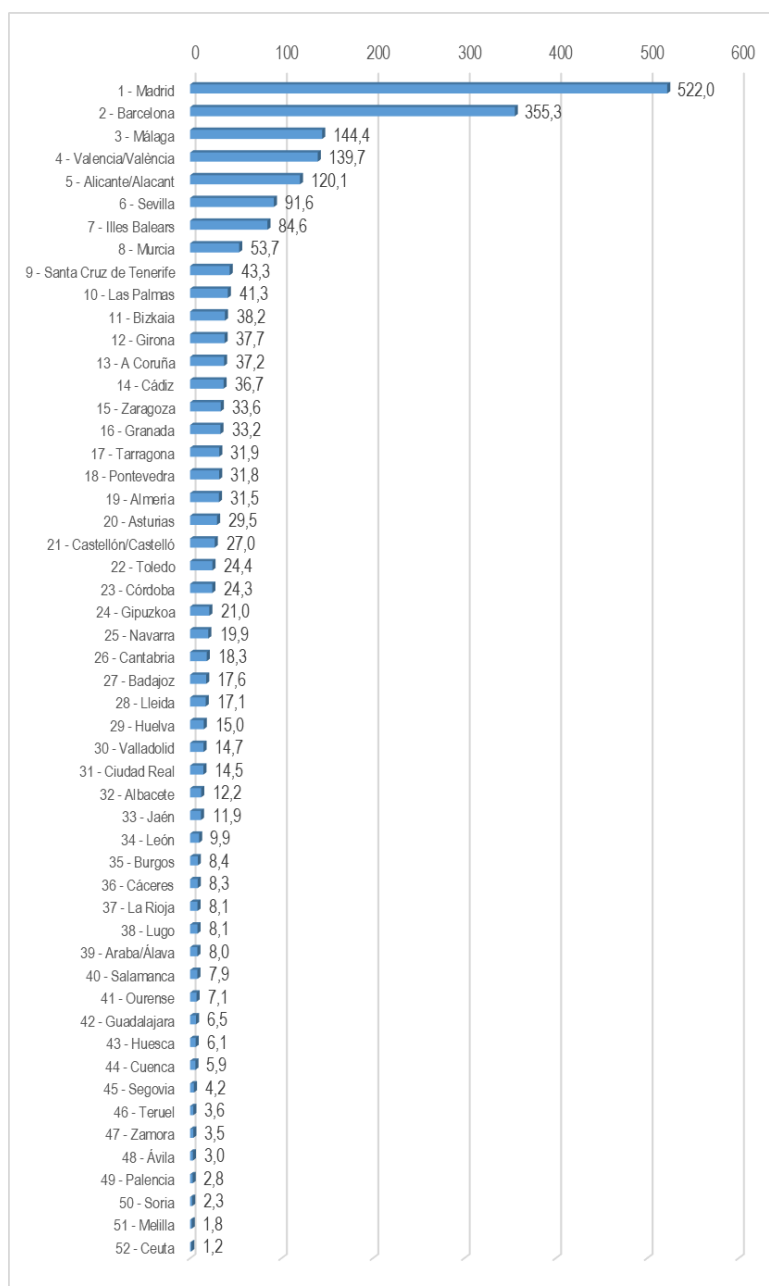

© Alfonso Miguel Márquez García. mmarquez@ujaen.es [@almimargar](https://twitter.com/almimargar)

Departamento de Organización de Empresas, Marketing y Sociología. Universidad de Jaén

Grupo de Investigación UJA "Dirección y Organización para la Competitividad" (SEJ 232). SECOT. Delegación de Jaén

Depósito Legal: J 300 – 2023. ISSN: 3020-6499

Disponible en Repositorio Institucional de Producción Científica de la Universidad de Jaén: <https://ruja.ujaen.es/handle/10953/617>

Disponible en <https://ammarquezgarcia.wixsite.com/mmarquez/informe-semanal-sociedades-espana>

INFORME SEMANAL DE EMPRENDIMIENTO SOCIETARIO MERCANTIL EN ESPAÑA

Sábado, 7 de diciembre de 2024

Año 2. Número 49

ACUMULADO HASTA EL 6 DE DICIEMBRE

MEDIA SEMANAL POR CCAA DE SOCIEDADES MERCANTILES QUE HAN PUBLICADO SU INSCRIPCIÓN EN EL BORME HASTA EL 6 DE DICIEMBRE

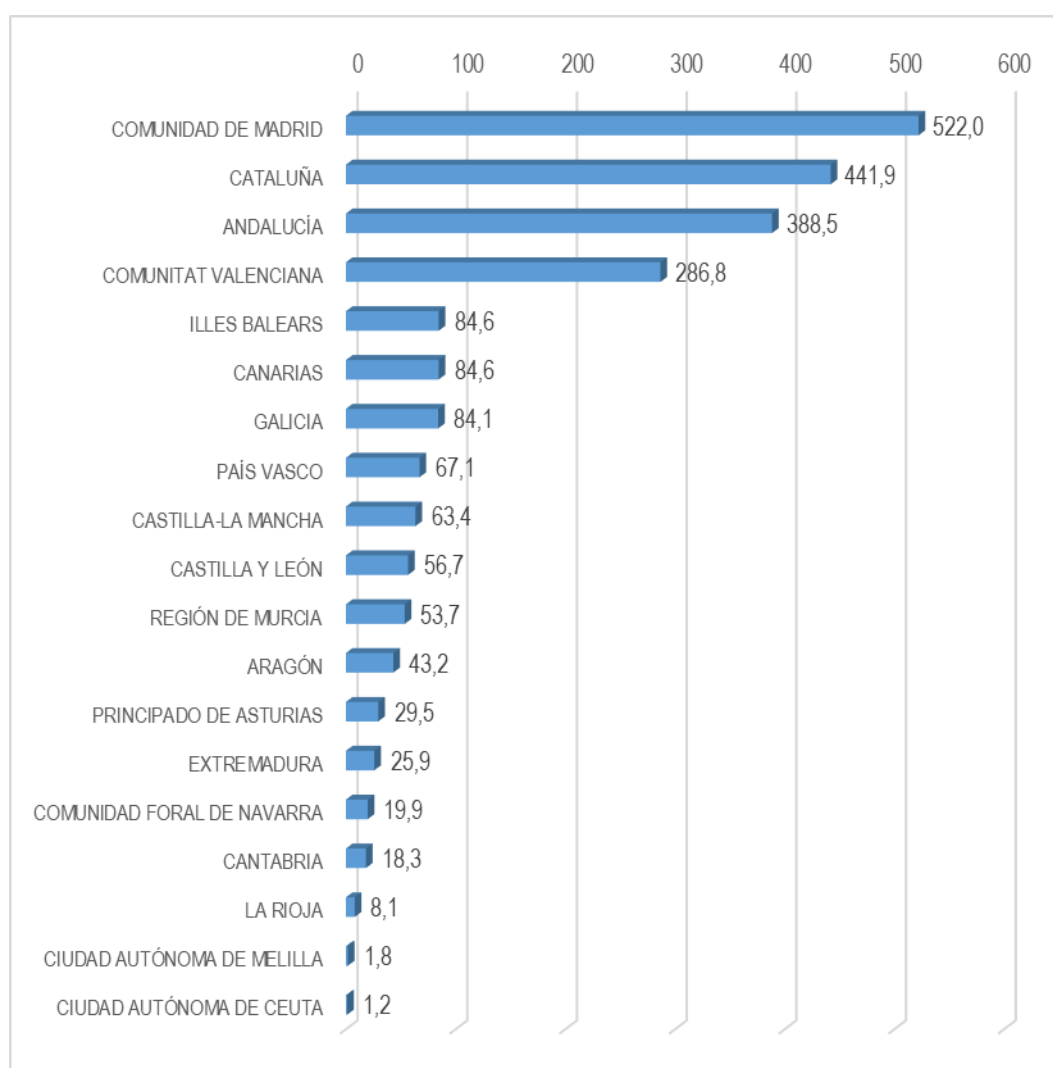

© Alfonso Miguel Márquez García. [✉ mmarquez@ujaen.es](mailto:mmarquez@ujaen.es) [🐦 @almimargar](https://twitter.com/almimargar)

Departamento de Organización de Empresas, Marketing y Sociología. Universidad de Jaén

Grupo de Investigación UJA "Dirección y Organización para la Competitividad" (SEJ 232). SECOT. Delegación de Jaén

Depósito Legal: J 300 – 2023. ISSN: 3020-6499

Disponible en Repositorio Institucional de Producción Científica de la Universidad de Jaén: <https://ruja.ujaen.es/handle/10953/617>

Disponible en <https://ammarquezgarcia.wixsite.com/mmarquez/informe-semanal-sociedades-espana>

INFORME SEMANAL DE EMPRENDIMIENTO SOCIETARIO MERCANTIL EN ESPAÑA

Sábado, 7 de diciembre de 2024

Año 2. Número 49

ACUMULADO HASTA EL 6 DE DICIEMBRE

CAPITAL SOCIAL SUSCRITO POR LAS SOCIEDADES MERCANTILES
QUE HAN PUBLICADO SU INSCRIPCIÓN EN EL BORME EN ESPAÑA
HASTA EL 6 DE DICIEMBRE DE 2024 POR CCAA

RANK	CCAA	CAPITAL SOCIAL	%	% ACUM.
1	COMUNIDAD DE MADRID	1.365.550.727,59	24,79%	24,79%
2	CATALUÑA	1.036.328.922,92	18,81%	43,60%
3	ANDALUCÍA	899.475.988,42	16,33%	59,93%
4	COMUNITAT VALENCIANA	696.637.429,60	12,65%	72,57%
5	ARAGÓN	297.216.216,41	5,40%	77,97%
6	GALICIA	233.042.354,03	4,23%	82,20%
7	REGIÓN DE MURCIA	183.946.213,92	3,34%	85,54%
8	PAÍS VASCO	165.904.108,16	3,01%	88,55%
9	CASTILLA Y LEÓN	139.626.271,08	2,53%	91,08%
10	ILLES BALEARS	133.750.406,47	2,43%	93,51%
11	CANARIAS	92.391.869,81	1,68%	95,19%
12	CASTILLA-LA MANCHA	84.420.253,96	1,53%	96,72%
13	PRINCIPADO DE ASTURIAS	47.604.363,99	0,86%	97,59%
14	EXTREMADURA	41.811.953,40	0,76%	98,34%
15	COMUNIDAD FORAL DE NAVARRA	38.516.692,11	0,70%	99,04%
16	LA RIOJA	29.519.865,00	0,54%	99,58%
17	CANTABRIA	20.328.994,39	0,37%	99,95%
18	CIUDAD AUTÓNOMA DE MELILLA	1.976.164,00	0,04%	99,98%
19	CIUDAD AUTÓNOMA DE CEUTA	854.560,00	0,02%	100,00%
	ESPAÑA	5.508.903.355,26	100,00%	

© Alfonso Miguel Márquez García. mmarquez@ujaen.es [@almimargar](https://twitter.com/almimargar)

Departamento de Organización de Empresas, Marketing y Sociología. Universidad de Jaén

Grupo de Investigación UJA "Dirección y Organización para la Competitividad" (SEJ 232). SECOT. Delegación de Jaén

Déposito Legal: J 300 – 2023. ISSN: 3020-6499

Disponible en Repositorio Institucional de Producción Científica de la Universidad de Jaén: <https://ruja.ujaen.es/handle/10953/617>

Disponible en <https://ammarquezgarcia.wixsite.com/mmarquez/informe-semanal-sociedades-espana>

INFORME SEMANAL DE EMPRENDIMIENTO SOCIETARIO MERCANTIL EN ESPAÑA

Sábado, 7 de diciembre de 2024

Año 2. Número 49

ACUMULADO HASTA EL 6 DE DICIEMBRE

CAPITAL SOCIAL SUSCRITO POR LAS SOCIEDADES MERCANTILES QUE HAN PUBLICADO SU INSCRIPCIÓN EN EL BORME EN ESPAÑA HASTA EL 6 DE DICIEMBRE DE 2024 POR PROVINCIAS

RANK	PROVINCIA	CAPITAL SOCIAL	%	% ACUM	RANK	PROVINCIA	CAPITAL SOCIAL	%	% ACUM
1	MADRID	1.365.550.727,59	24,79%	24,79%	26	CASTELLON/ CASTELLÓ	43.279.785,00	0,79%	92,07%
2	BARCELONA	824.545.429,20	14,97%	39,76%	27	NAVARRA	38.516.692,11	0,70%	92,77%
3	VALENCIA/ VALÈNCIA	369.204.942,79	6,70%	46,46%	28	VALLADOLID	37.485.316,46	0,68%	93,45%
4	SEVILLA	354.495.689,00	6,43%	52,89%	29	TOLEDO	36.220.132,18	0,66%	94,10%
5	ALICANTE/ ALACANT	284.152.701,81	5,16%	58,05%	30	ZAMORA	31.063.091,00	0,56%	94,67%
6	MÁLAGA	256.213.304,77	4,65%	62,70%	31	BADAJOS	30.645.598,90	0,56%	95,22%
7	MURCIA	183.946.213,92	3,34%	66,04%	32	LA RIOJA	29.519.865,00	0,54%	95,76%
8	ZARAGOZA	177.689.668,84	3,23%	69,27%	33	OURENSE	24.079.655,00	0,44%	96,20%
9	ILLES BALEARS	133.750.406,47	2,43%	71,69%	34	BURGOS	22.442.869,97	0,41%	96,60%
10	A CORUÑA	99.910.576,76	1,81%	73,51%	35	ALBACETE	21.474.160,00	0,39%	96,99%
11	PONTEVEDRA	95.796.961,00	1,74%	75,25%	36	CANTABRIA	20.328.994,39	0,37%	97,36%
12	CÓRDOBA	95.086.917,00	1,73%	76,97%	37	JAÉN	19.135.539,00	0,35%	97,71%
13	GIRONA	89.843.077,47	1,63%	78,60%	38	CIUDAD REAL	18.215.496,80	0,33%	98,04%
14	BIZKAIA	83.725.648,00	1,52%	80,12%	39	ARABA/ÁLAVA	14.929.675,80	0,27%	98,31%
15	HUESCA	74.924.528,30	1,36%	81,48%	40	LEÓN	14.554.651,33	0,26%	98,58%
16	LLEIDA	71.144.995,00	1,29%	82,77%	41	LUGO	13.255.161,27	0,24%	98,82%
17	GIPUZKOA	67.248.784,36	1,22%	84,00%	42	SALAMANCA	12.299.198,00	0,22%	99,04%
18	GRANADA	58.706.462,28	1,07%	85,06%	43	CÁCERES	11.166.354,50	0,20%	99,24%
19	CÁDIZ	57.464.185,66	1,04%	86,10%	44	SORIA	10.794.788,00	0,20%	99,44%
20	TARRAGONA	50.795.421,25	0,92%	87,03%	45	HUELVA	8.591.874,30	0,16%	99,59%
21	ALMERÍA	49.782.016,41	0,90%	87,93%	46	CUENCA	5.122.857,98	0,09%	99,69%
22	SANTA CRUZ DE TENERIFE	48.560.741,87	0,88%	88,81%	47	SEGOVIA	5.071.571,48	0,09%	99,78%
23	ASTURIAS	47.604.363,99	0,86%	89,68%	48	GUADALAJARA	3.387.607,00	0,06%	99,84%
24	TERUEL	44.602.019,27	0,81%	90,49%	49	PALENCIA	2.990.533,00	0,05%	99,90%
25	LAS PALMAS	43.831.127,94	0,80%	91,28%	50	ÁVILA	2.924.251,84	0,05%	99,95%
					51	MELILLA	1.976.164,00	0,04%	99,98%
					52	CEUTA	854.560,00	0,02%	100,00%
						ESPAÑA	5.508.903.355,26	100,00%	

© Alfonso Miguel Márquez García. mmarquez@ujaen.es [@almimargar](https://twitter.com/almimargar)

Departamento de Organización de Empresas, Marketing y Sociología. Universidad de Jaén

Grupo de Investigación UJA "Dirección y Organización para la Competitividad" (SEJ 232). SECOT. Delegación de Jaén

Depósito Legal: J 300 – 2023. ISSN: 3020-6499

Disponible en Repositorio Institucional de Producción Científica de la Universidad de Jaén: <https://ruja.ujaen.es/handle/10953/617>

Disponible en <https://ammarquezgarcia.wixsite.com/mmarquez/informe-semanal-sociedades-espana>

INFORME SEMANAL DE EMPRENDIMIENTO SOCIETARIO MERCANTIL EN ESPAÑA

Sábado, 7 de diciembre de 2024

Año 2. Número 49

El Informe Semanal de Emprendimiento Societario Mercantil en España surge de la actividad investigadora del Prof. Dr. Alfonso Miguel Márquez García, miembro del Grupo de Investigación UJA “Dirección y Organización para la Competitividad” (SEJ 232) de la Universidad de Jaén, secretario del Observatorio del Ecosistema Emprendedor de Andalucía (OEEA) y socio de la Delegación de SECOT en Jaén con la intención de *promover el emprendimiento a través de la difusión semanal de los datos de creación de sociedades mercantiles* publicados en el Boletín Oficial del Registro Mercantil (BORME).

El Informe Semanal de Emprendimiento Societario Mercantil en España *presenta de forma gráfica y sencilla los datos semanales y acumulados de creación de sociedades mercantiles* publicados en el BORME hasta la fecha, *desagregados a nivel autonómico y provincial.*

El Informe Semanal de Emprendimiento Societario Mercantil en España pretende ser una *herramienta útil para la difusión de la actividad emprendedora societaria en España, en cada Comunidad Autónoma y en cada provincia.*

La publicación semanal en un formato fácil de interpretar de la creación de sociedades mercantiles desarrollada en España y desagregada a nivel autonómico y provincial, ofrece a los medios de comunicación y a los responsables de las actividades de promoción del emprendimiento una oportunidad de *conocer en tiempo real la actividad emprendedora societaria en España, en su Comunidad Autónoma y en su provincia, y su evolución, comparada también con el resto de territorios.*

Los datos aquí ofrecidos no tienen carácter oficial, aunque proceden de una fuente oficial, el Boletín Oficial del Registro Mercantil (https://www.boe.es/diario_borme/). El Registro Mercantil publica datos mensuales de acuerdo a la fecha de inscripción de las empresas. La fecha de publicación en el BORME es siempre posterior, por lo que pueden existir discrepancias dado que en este trabajo se analiza la información publicada diariamente, agregada de forma semanal.

Se permite la utilización de los datos, tablas y gráficos citando la procedencia de los mismos. Puede citarlo así:

Márquez-García, Alfonso Miguel (2024). *Informe Semanal de Emprendimiento Societario Mercantil en España*, 2(49), 2-6 diciembre: 1-16. ISSN: 3020-6499.

© Alfonso Miguel Márquez García.  mmarquez@ujaen.es  [@almimargar](https://twitter.com/almimargar)

Departamento de Organización de Empresas, Marketing y Sociología. Universidad de Jaén

Grupo de Investigación UJA “Dirección y Organización para la Competitividad” (SEJ 232). SECOT. Delegación de Jaén

Depósito Legal: J 300 – 2023. ISSN: 3020-6499

Disponible en Repositorio Institucional de Producción Científica de la Universidad de Jaén: <https://ruja.ujaen.es/handle/10953/617>

Disponible en <https://ammarquezgarcia.wixsite.com/mmarquez/informe-semanal-sociedades-espana>