

# Informe Semanal de Emprendimiento Societario Mercantil en España



Año 2

Nº 11

11 al 15 de marzo de 2024



# INFORME SEMANAL DE EMPRENDIMIENTO SOCIETARIO MERCANTIL EN ESPAÑA

Sábado, 16 de marzo de 2024

Año 2. Número 11

## SEMANA DEL 11 AL 15 DE MARZO DE 2024

### RESUMEN NACIONAL DE SOCIEDADES MERCANTILES QUE HAN PUBLICADO SU INSCRIPCIÓN EN EL BORME EN ESPAÑA



## SEMANTAL



**2.509** Sociedades Mercantiles publicadas esta semana en España

### MAYOR NÚMERO DE INSCRIPCIONES ESTA SEMANA

PROVINCIAS		
	MADRID	597
	BARCELONA	281
	VALENCIA/VALÈNCIA	181

COMUNIDADES AUTÓNOMAS		
	COMUNIDAD DE MADRID	597
	CATALUÑA	404
	ANDALUCÍA	344

## ACUMULADO EN 2024

Sociedades Mercantiles publicadas en el BORME en España  
en 2023 hasta hoy **27.381**

### MAYOR NÚMERO DE INSCRIPCIONES EN 2024 HASTA HOY

PROVINCIAS		
	MADRID	6.212
	BARCELONA	4.014
	VALENCIA/VALÈNCIA	1.755

COMUNIDADES AUTÓNOMAS		
	COMUNIDAD DE MADRID	6.212
	CATALUÑA	5.106
	ANDALUCÍA	4.438

# INFORME SEMANAL DE EMPRENDIMIENTO SOCIETARIO MERCANTIL EN ESPAÑA

Sábado, 16 de marzo de 2024

Año 2. Número 11

## SEMANA DEL 11 AL 15 DE MARZO DE 2024

### DISTRIBUCIÓN PROVINCIAL DE SOCIEDADES MERCANTILES QUE HAN PUBLICADO SU INSCRIPCIÓN EN EL BORME ESTA SEMANA

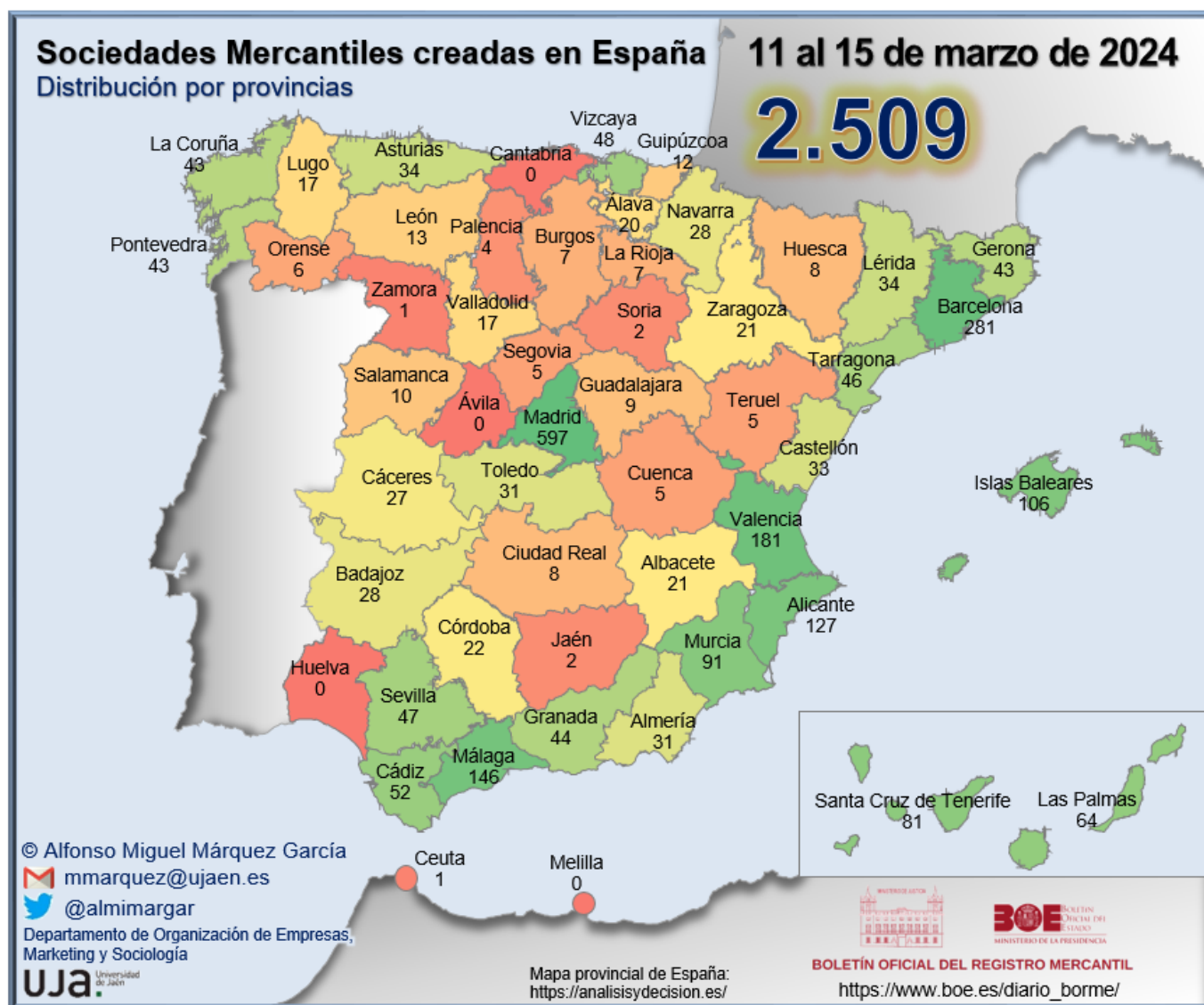

# INFORME SEMANAL DE EMPRENDIMIENTO SOCIETARIO MERCANTIL EN ESPAÑA

Sábado, 16 de marzo de 2024

Año 2. Número 11

## SEMANA DEL 11 AL 15 DE MARZO DE 2024

### RANKING PROVINCIAL DE SOCIEDADES MERCANTILES QUE HAN PUBLICADO SU INSCRIPCIÓN EN EL BORNE EN ESPAÑA ESTA SEMANA

Rank	Provincia	N	%	% Acum.
1	Madrid	597	23,79%	23,79%
2	Barcelona	281	11,20%	34,99%
3	Valencia/ València	181	7,21%	42,21%
4	Málaga	146	5,82%	48,03%
5	Alicante/ Alacant	127	5,06%	53,09%
6	Illes Balears	106	4,22%	57,31%
7	Murcia	91	3,63%	60,94%
8	Santa Cruz de Tenerife	81	3,23%	64,17%
9	Las Palmas	64	2,55%	66,72%
10	Cádiz	52	2,07%	68,79%
11	Bizkaia	48	1,91%	70,71%
12	Sevilla	47	1,87%	72,58%
13	Tarragona	46	1,83%	74,41%
14	Granada	44	1,75%	76,17%
15	A Coruña	43	1,71%	77,88%
16	Girona	43	1,71%	79,59%
17	Pontevedra	43	1,71%	81,31%
18	Asturias	34	1,36%	82,66%
19	Lleida	34	1,36%	84,02%
20	Castellón/ Castelló	33	1,32%	85,33%
21	Almería	31	1,24%	86,57%
22	Toledo	31	1,24%	87,80%
23	Badajoz	28	1,12%	88,92%
24	Navarra	28	1,12%	90,04%
25	Cáceres	27	1,08%	91,11%

Rank	Provincia	N	%	% Acum.
26	Córdoba	22	0,88%	91,99%
27	Albacete	21	0,84%	92,83%
28	Zaragoza	21	0,84%	93,66%
29	Araba/Álava	20	0,80%	94,46%
30	Lugo	17	0,68%	95,14%
31	Valladolid	17	0,68%	95,82%
32	León	13	0,52%	96,33%
33	Gipuzkoa	12	0,48%	96,81%
34	Salamanca	10	0,40%	97,21%
35	Guadalajara	9	0,36%	97,57%
36	Ciudad Real	8	0,32%	97,89%
37	Huesca	8	0,32%	98,21%
38	Burgos	7	0,28%	98,49%
39	La Rioja	7	0,28%	98,76%
40	Ourense	6	0,24%	99,00%
41	Cuenca	5	0,20%	99,20%
42	Segovia	5	0,20%	99,40%
43	Teruel	5	0,20%	99,60%
44	Palencia	4	0,16%	99,76%
45	Jaén	2	0,08%	99,84%
46	Soria	2	0,08%	99,92%
47	Ceuta	1	0,04%	99,96%
48	Zamora	1	0,04%	100,00%
49	Ávila	-	0,00%	100,00%
50	Cantabria	-	0,00%	100,00%
51	Huelva	-	0,00%	100,00%
52	Melilla	-	0,00%	100,00%
	<b>España</b>	<b>2.509</b>	<b>100,00%</b>	

© Alfonso Miguel Márquez García. [mmarquez@ujaen.es](mailto:mmarquez@ujaen.es) [@almimargar](https://twitter.com/almimargar)

Departamento de Organización de Empresas, Marketing y Sociología. Universidad de Jaén

Grupo de Investigación UJA "Dirección y Organización para la Competitividad" (SEJ 232)

SECOT. Delegación de Jaén

Depósito Legal: J 300 - 2023



# INFORME SEMANAL DE EMPRENDIMIENTO SOCIETARIO MERCANTIL EN ESPAÑA

Sábado, 16 de marzo de 2024

Año 2. Número 11

## SEMANA DEL 11 AL 15 DE MARZO DE 2024

### RANKING POR COMUNIDADES AUTÓNOMAS DE SOCIEDADES MERCANTILES QUE HAN PUBLICADO SU INSCRIPCIÓN EN EL BORME EN ESPAÑA ESTA SEMANA

Rank	COMUNIDAD AUTÓNOMA	N	%	% ACUMULADO
1	COMUNIDAD DE MADRID	597	23,79%	23,79%
2	CATALUÑA	404	16,10%	39,90%
3	ANDALUCÍA	344	13,71%	53,61%
4	COMUNITAT VALENCIANA	341	13,59%	67,20%
5	CANARIAS	145	5,78%	72,98%
6	GALICIA	109	4,34%	77,32%
7	ILLES BALEARS	106	4,22%	81,55%
8	REGIÓN DE MURCIA	91	3,63%	85,17%
9	PAÍS VASCO	80	3,19%	88,36%
10	CASTILLA-LA MANCHA	74	2,95%	91,31%
11	CASTILLA Y LEÓN	59	2,35%	93,66%
12	EXTREMADURA	55	2,19%	95,85%
13	ARAGÓN	34	1,36%	97,21%
14	PRINCIPADO DE ASTURIAS	34	1,36%	98,57%
15	COMUNIDAD FORAL DE NAVARRA	28	1,12%	99,68%
16	LA RIOJA	7	0,28%	99,96%
17	CIUDAD AUTÓNOMA DE CEUTA	1	0,04%	100,00%
18	CANTABRIA	-	0,00%	100,00%
19	CIUDAD AUTÓNOMA DE MELILLA	-	0,00%	100,00%
	<b>ESPAÑA</b>	<b>2.509</b>	<b>100,00%</b>	

# INFORME SEMANAL DE EMPRENDIMIENTO SOCIETARIO MERCANTIL EN ESPAÑA

Sábado, 16 de marzo de 2024

Año 2. Número 11

## SEMANA DEL 11 AL 15 DE MARZO DE 2024

### SOCIEDADES MERCANTILES QUE HAN PUBLICADO SU INSCRIPCIÓN EN EL BORNE EN ESPAÑA ESTA SEMANA POR CCAA Y PROVINCIAS

ANDALUCÍA	<b>344</b>	<b>13,71%</b>	CATALUÑA	<b>404</b>	<b>16,10%</b>
Almería	31	1,24%	Barcelona	281	11,20%
Cádiz	52	2,07%	Girona	43	1,71%
Córdoba	22	0,88%	Lleida	34	1,36%
Granada	44	1,75%	Tarragona	46	1,83%
Huelva	-	0,00%	CIUDAD AUTÓNOMA DE CEUTA	<b>1</b>	<b>0,04%</b>
Jaén	2	0,08%	Ceuta	1	0,04%
Málaga	146	5,82%	CIUDAD AUTÓNOMA DE MELILLA	-	<b>0,00%</b>
Sevilla	47	1,87%	Melilla	-	0,00%
ARAGÓN	<b>34</b>	<b>1,36%</b>	COMUNIDAD DE MADRID	<b>597</b>	<b>23,79%</b>
Huesca	8	0,32%	Madrid	597	23,79%
Teruel	5	0,20%	COMUNIDAD FORAL DE NAVARRA	<b>28</b>	<b>1,12%</b>
Zaragoza	21	0,84%	Navarra	28	1,12%
CANARIAS	<b>145</b>	<b>5,78%</b>	COMUNITAT VALENCIANA	<b>341</b>	<b>13,59%</b>
Las Palmas	64	2,55%	Alicante/Alacant	127	5,06%
Santa Cruz de Tenerife	81	3,23%	Castellón/Castelló	33	1,32%
CANTABRIA	-	<b>0,00%</b>	Valencia/València	181	7,21%
Cantabria	-	0,00%	EXTREMADURA	<b>55</b>	<b>2,19%</b>
CASTILLA Y LEÓN	<b>59</b>	<b>2,35%</b>	Badajoz	28	1,12%
Ávila	-	0,00%	Cáceres	27	1,08%
Burgos	7	0,28%	GALICIA	<b>109</b>	<b>4,34%</b>
León	13	0,52%	A Coruña	43	1,71%
Palencia	4	0,16%	Lugo	17	0,68%
Salamanca	10	0,40%	Ourense	6	0,24%
Segovia	5	0,20%	Pontevedra	43	1,71%
Soria	2	0,08%	ILLES BALEARS	<b>106</b>	<b>4,22%</b>
Valladolid	17	0,68%	Illes Balears	106	4,22%
Zamora	1	0,04%	LA RIOJA	<b>7</b>	<b>0,28%</b>
CASTILLA-LA MANCHA	<b>74</b>	<b>2,95%</b>	La Rioja	7	0,28%
Albacete	21	0,84%	PAÍS VASCO	<b>80</b>	<b>3,19%</b>
Ciudad Real	8	0,32%	Araba/Álava	20	0,80%
Cuenca	5	0,20%	Bizkaia	48	1,91%
Guadalajara	9	0,36%	Gipuzkoa	12	0,48%
Toledo	31	1,24%	PRINCIPADO DE ASTURIAS	<b>34</b>	<b>1,36%</b>
			Asturias	34	1,36%
			REGIÓN DE MURCIA	<b>91</b>	<b>3,63%</b>
			Murcia	91	3,63%
			ESPAÑA	<b>2.509</b>	<b>100,00%</b>

© Alfonso Miguel Márquez García. [mmarquez@ujaen.es](mailto:mmarquez@ujaen.es) [@almimargar](https://twitter.com/almimargar)

Departamento de Organización de Empresas, Marketing y Sociología. Universidad de Jaén

Grupo de Investigación UJA "Dirección y Organización para la Competitividad" (SEJ 232)

SECOT. Delegación de Jaén

Depósito Legal: J 300 - 2023

# INFORME SEMANAL DE EMPRENDIMIENTO SOCIETARIO MERCANTIL EN ESPAÑA

Sábado, 16 de marzo de 2024

Año 2. Número 11

## SEMANA DEL 11 AL 15 DE MARZO DE 2024

### CAPITAL SOCIAL SUSCRITO POR LAS SOCIEDADES MERCANTILES QUE HAN PUBLICADO SU INSCRIPCIÓN EN EL BORME EN ESPAÑA ESTA SEMANA POR CCAA

RANK	CCAA	CAPITAL SOCIAL	%	% ACUM.
1	COMUNIDAD DE MADRID	72.469.191,98	57,26%	57,26%
2	ARAGÓN	18.453.483,00	14,58%	71,84%
3	CATALUÑA	7.265.319,72	5,74%	77,58%
4	ANDALUCÍA	7.041.103,00	5,56%	83,15%
5	GALICIA	3.924.684,00	3,10%	86,25%
6	ILLES BALEARS	3.593.972,00	2,84%	89,09%
7	COMUNITAT VALENCIANA	3.458.870,07	2,73%	91,82%
8	CANARIAS	2.988.974,00	2,36%	94,18%
9	REGIÓN DE MURCIA	1.493.136,24	1,18%	95,36%
10	CASTILLA Y LEÓN	1.460.272,00	1,15%	96,51%
11	EXTREMADURA	1.362.088,00	1,08%	97,59%
12	CASTILLA-LA MANCHA	1.052.467,00	0,83%	98,42%
13	COMUNIDAD FORAL DE NAVARRA	858.060,00	0,68%	99,10%
14	PRINCIPADO DE ASTURIAS	735.886,00	0,58%	99,68%
15	PAÍS VASCO	354.781,00	0,28%	99,96%
16	LA RIOJA	45.000,00	0,04%	100,00%
17	CIUDAD AUTÓNOMA DE CEUTA	3.000,00	0,00%	100,00%
18	CANTABRIA	-	0,00%	100,00%
19	CIUDAD AUTÓNOMA DE MELILLA	-	0,00%	100,00%
	<b>ESPAÑA</b>	<b>126.560.288,01</b>	<b>100,00%</b>	



# INFORME SEMANAL DE EMPRENDIMIENTO SOCIETARIO MERCANTIL EN ESPAÑA

Sábado, 16 de marzo de 2024

Año 2. Número 11

## SEMANA DEL 11 AL 15 DE MARZO DE 2024

### CAPITAL SOCIAL SUSCRITO POR LAS SOCIEDADES MERCANTILES QUE HAN PUBLICADO SU INSCRIPCIÓN EN EL BORME EN ESPAÑA ESTA SEMANA POR PROVINCIAS

RANK	PROVINCIA	CAPITAL SOCIAL	%	% ACUM.	RANK	PROVINCIA	CAPITAL SOCIAL	%	% ACUM.
1	MADRID	72.469.191,98	57,26%	57,26%	27	CIUDAD REAL	382.816,00	0,30%	97,94%
2	ZARAGOZA	17.778.737,00	14,05%	71,31%	28	ALBACETE	377.290,00	0,30%	98,24%
3	ILLES BALEARS	3.593.972,00	2,84%	74,15%	29	CASTELLÓN/ CASTELLÓ	353.276,00	0,28%	98,52%
4	MÁLAGA	3.193.921,00	2,52%	76,67%	30	LAS PALMAS	322.092,00	0,25%	98,77%
5	A CORUÑA	3.094.800,00	2,45%	79,12%	31	TOLEDO	248.761,00	0,20%	98,97%
6	GIRONA	2.881.635,00	2,28%	81,39%	32	CÓRDOBA	231.701,00	0,18%	99,15%
7	SANTA CRUZ DE TENERIFE	2.666.882,00	2,11%	83,50%	33	LUGO	201.594,00	0,16%	99,31%
8	BARCELONA	2.592.308,72	2,05%	85,55%	34	BIZKAIA	188.776,00	0,15%	99,46%
9	SEVILLA	1.957.240,00	1,55%	87,10%	35	LEÓN	178.260,00	0,14%	99,60%
10	VALENCIA/ VALÈNCIA	1.616.651,07	1,28%	88,37%	36	SORIA	113.000,00	0,09%	99,69%
11	MURCIA	1.493.136,24	1,18%	89,55%	37	GIPUZKOA	88.005,00	0,07%	99,76%
12	ALICANTE/ ALACANT	1.488.943,00	1,18%	90,73%	38	ARABA/ ÁLAVA	78.000,00	0,06%	99,82%
13	TARRAGONA	1.316.121,00	1,04%	91,77%	39	LA RIOJA	45.000,00	0,04%	99,86%
14	NAVARRA	858.060,00	0,68%	92,45%	40	SALAMANCA	39.200,00	0,03%	99,89%
15	BADAJOS	839.420,00	0,66%	93,11%	41	HUESCA	31.821,00	0,03%	99,92%
16	ASTURIAS	735.886,00	0,58%	93,69%	42	GUADALAJARA	28.000,00	0,02%	99,94%
17	TERUEL	642.925,00	0,51%	94,20%	43	BURGOS	22.000,00	0,02%	99,95%
18	VALLADOLID	642.370,00	0,51%	94,71%	44	OURENSE	20.510,00	0,02%	99,97%
19	PONTEVEDRA	607.780,00	0,48%	95,19%	45	CUENCA	15.600,00	0,01%	99,98%
20	CÁCERES	522.668,00	0,41%	95,60%	46	SEGOVIA	15.000,00	0,01%	100,00%
21	LLEIDA	475.255,00	0,38%	95,98%	47	ZAMORA	3.200,00	0,00%	100,00%
22	PALENCIA	447.242,00	0,35%	96,33%	48	CEUTA	3.000,00	0,00%	100,00%
23	GRANADA	428.878,00	0,34%	96,67%	49	ÁVILA	-	0,00%	100,00%
24	CÁDIZ	417.423,00	0,33%	97,00%	50	CANTABRIA	-	0,00%	100,00%
25	ALMERÍA	408.940,00	0,32%	97,32%	51	HUELVA	-	0,00%	100,00%
26	JAÉN	403.000,00	0,32%	97,64%	52	MELILLA	-	0,00%	100,00%
						<b>ESPAÑA</b>	<b>126.560.288,01</b>	<b>100,00%</b>	

© Alfonso Miguel Márquez García. [mmarquez@ujaen.es](mailto:mmarquez@ujaen.es) [@almimargar](https://twitter.com/almimargar)

Departamento de Organización de Empresas, Marketing y Sociología. Universidad de Jaén

Grupo de Investigación UJA "Dirección y Organización para la Competitividad" (SEJ 232)

SECOT. Delegación de Jaén

Depósito Legal: J 300 - 2023



# INFORME SEMANAL DE EMPREDIMIENTO SOCIETARIO MERCANTIL EN ESPAÑA

Sábado, 16 de marzo de 2024

Año 2. Número 11

## ACUMULADO HASTA EL 15 DE MARZO

## ACUMULADO EN 2024

### DISTRIBUCIÓN PROVINCIAL DE SOCIEDADES MERCANTILES QUE HAN PUBLICADO SU INSCRIPCIÓN EN EL BORME HASTA EL 15 DE MARZO DE 2024

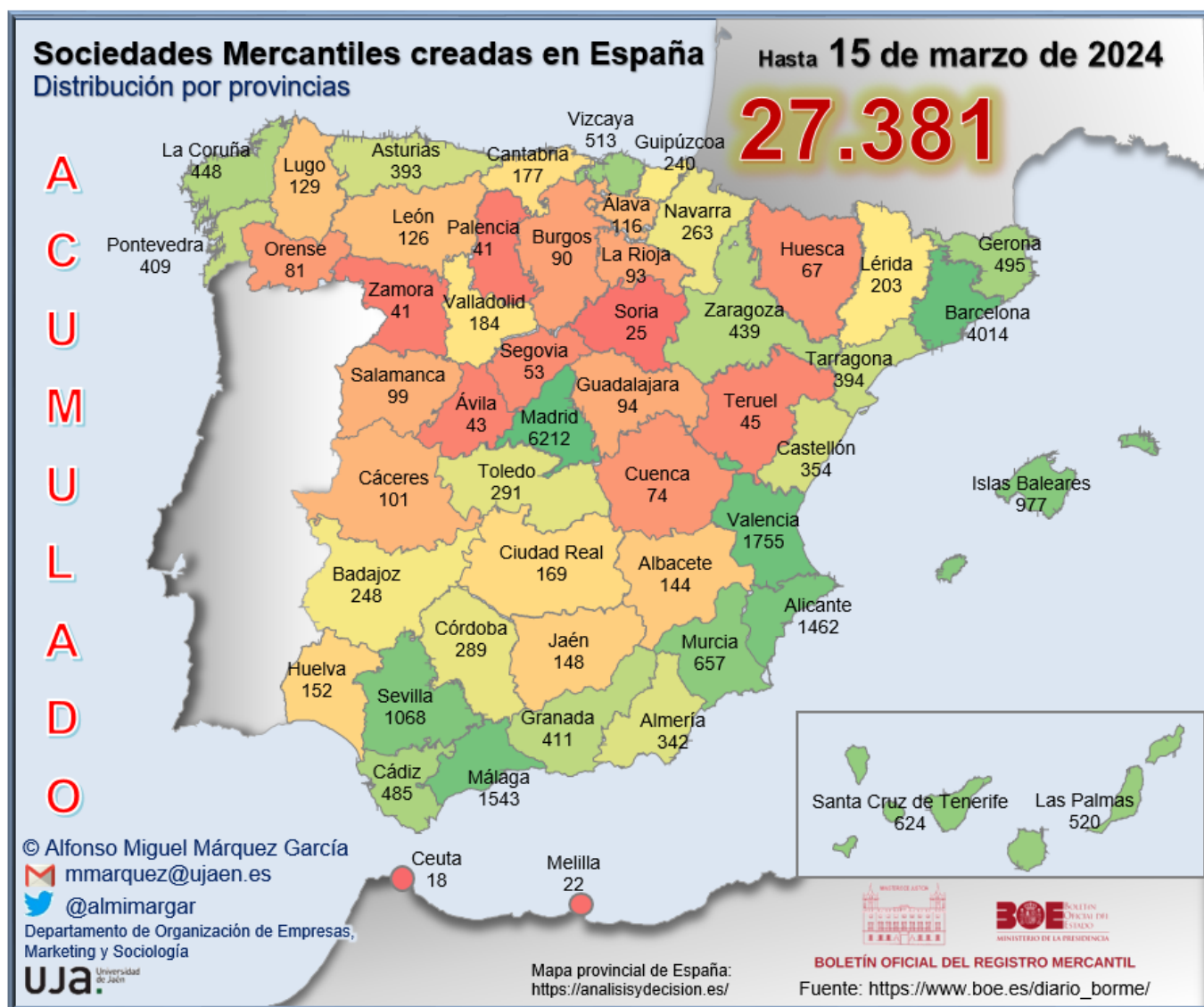

# INFORME SEMANAL DE EMPREDIMIENTO SOCIETARIO MERCANTIL EN ESPAÑA

Sábado, 16 de marzo de 2024

Año 2. Número 11

## ACUMULADO HASTA EL 15 DE MARZO

### RANKING PROVINCIAL DE SOCIEDADES MERCANTILES QUE HAN PUBLICADO SU INSCRIPCIÓN EN EL BORME EN ESPAÑA HASTA EL 15 DE MARZO DE 2024

Rank	Provincia	N	%	% Acum.
1	Madrid	6.212	22,69%	22,69%
2	Barcelona	4.014	14,66%	37,35%
3	Valencia/ València	1.755	6,41%	43,76%
4	Málaga	1.543	5,64%	49,39%
5	Alicante/ Alacant	1.462	5,34%	54,73%
6	Sevilla	1.068	3,90%	58,63%
7	Illes Balears	977	3,57%	62,20%
8	Murcia	657	2,40%	64,60%
9	Santa Cruz de Tenerife	624	2,28%	66,88%
10	Las Palmas	520	1,90%	68,78%
11	Bizkaia	513	1,87%	70,65%
12	Girona	495	1,81%	72,46%
13	Cádiz	485	1,77%	74,23%
14	A Coruña	448	1,64%	75,87%
15	Zaragoza	439	1,60%	77,47%
16	Granada	411	1,50%	78,97%
17	Pontevedra	409	1,49%	80,46%
18	Tarragona	394	1,44%	81,90%
19	Asturias	393	1,44%	83,34%
20	Castellón/ Castelló	354	1,29%	84,63%
21	Almería	342	1,25%	85,88%
22	Toledo	291	1,06%	86,94%
23	Córdoba	289	1,06%	88,00%
24	Navarra	263	0,96%	88,96%
25	Badajoz	248	0,91%	89,87%

Rank	Provincia	N	%	% Acum.
26	Gipuzkoa	240	0,88%	90,74%
27	Lleida	203	0,74%	91,48%
28	Valladolid	184	0,67%	92,16%
29	Cantabria	177	0,65%	92,80%
30	Ciudad Real	169	0,62%	93,42%
31	Huelva	152	0,56%	93,97%
32	Jaén	148	0,54%	94,51%
33	Albacete	144	0,53%	95,04%
34	Lugo	129	0,47%	95,51%
35	León	126	0,46%	95,97%
36	Araba/Álava	116	0,42%	96,40%
37	Cáceres	101	0,37%	96,76%
38	Salamanca	99	0,36%	97,13%
39	Guadalajara	94	0,34%	97,47%
40	La Rioja	93	0,34%	97,81%
41	Burgos	90	0,33%	98,14%
42	Ourense	81	0,30%	98,43%
43	Cuenca	74	0,27%	98,70%
44	Huesca	67	0,24%	98,95%
45	Segovia	53	0,19%	99,14%
46	Teruel	45	0,16%	99,31%
47	Ávila	43	0,16%	99,46%
48	Palencia	41	0,15%	99,61%
49	Zamora	41	0,15%	99,76%
50	Soria	25	0,09%	99,85%
51	Melilla	22	0,08%	99,93%
52	Ceuta	18	0,07%	100,00%
	<b>España</b>	<b>27.381</b>	<b>100,00%</b>	

© Alfonso Miguel Márquez García. [mmarquez@ujaen.es](mailto:mmarquez@ujaen.es) [@almimargar](https://twitter.com/almimargar)

Departamento de Organización de Empresas, Marketing y Sociología. Universidad de Jaén

Grupo de Investigación UJA "Dirección y Organización para la Competitividad" (SEJ 232)

SECOT. Delegación de Jaén

Depósito Legal: J 300 - 2023



# INFORME SEMANAL DE EMPRENDIMIENTO SOCIETARIO MERCANTIL EN ESPAÑA

Sábado, 16 de marzo de 2024

Año 2. Número 11

## ACUMULADO HASTA EL 15 DE MARZO

### RANKING POR COMUNIDADES AUTÓNOMAS DE SOCIEDADES MERCANTILES QUE HAN PUBLICADO SU INSCRIPCIÓN EN EL BORME EN ESPAÑA HASTA EL 15 DE MARZO DE 2024

Rank	COMUNIDAD AUTÓNOMA	N	%	% ACUMULADO
1	COMUNIDAD DE MADRID	6.212	22,69%	22,69%
2	CATALUÑA	5.106	18,65%	41,34%
3	ANDALUCÍA	4.438	16,21%	57,54%
4	COMUNITAT VALENCIANA	3.571	13,04%	70,59%
5	CANARIAS	1.144	4,18%	74,76%
6	GALICIA	1.067	3,90%	78,66%
7	ILLES BALEARS	977	3,57%	82,23%
8	PAÍS VASCO	869	3,17%	85,40%
9	CASTILLA-LA MANCHA	772	2,82%	88,22%
10	CASTILLA Y LEÓN	702	2,56%	90,79%
11	REGIÓN DE MURCIA	657	2,40%	93,19%
12	ARAGÓN	551	2,01%	95,20%
13	PRINCIPADO DE ASTURIAS	393	1,44%	96,63%
14	EXTREMADURA	349	1,27%	97,91%
15	COMUNIDAD FORAL DE NAVARRA	263	0,96%	98,87%
16	CANTABRIA	177	0,65%	99,51%
17	LA RIOJA	93	0,34%	99,85%
18	CIUDAD AUTÓNOMA DE MELILLA	22	0,08%	99,93%
19	CIUDAD AUTÓNOMA DE CEUTA	18	0,07%	100,00%
	<b>ESPAÑA</b>	<b>27.381</b>	<b>100,00%</b>	

# INFORME SEMANAL DE EMPRENDIMIENTO SOCIETARIO MERCANTIL EN ESPAÑA

Sábado, 16 de marzo de 2024

Año 2. Número 11

## ACUMULADO HASTA EL 15 DE MARZO

### SOCIEDADES MERCANTILES QUE HAN PUBLICADO SU INSCRIPCIÓN EN EL BORME HASTA EL 15 DE MARZO DE 2024 POR CCAA Y PROVINCIAS

ANDALUCÍA	<b>4.438</b>	<b>16,21%</b>	CATALUÑA	<b>5.106</b>	<b>18,65%</b>
Almería	342	1,25%	Barcelona	4.014	14,66%
Cádiz	485	1,77%	Girona	495	1,81%
Córdoba	289	1,06%	Lleida	203	0,74%
Granada	411	1,50%	Tarragona	394	1,44%
Huelva	152	0,56%	CIUDAD AUTÓNOMA DE CEUTA	<b>18</b>	<b>0,07%</b>
Jaén	148	0,54%	Ceuta	18	0,07%
Málaga	1.543	5,64%	CIUDAD AUTÓNOMA DE MELILLA	<b>22</b>	<b>0,08%</b>
Sevilla	1.068	3,90%	Melilla	22	0,08%
ARAGÓN	<b>551</b>	<b>2,01%</b>	COMUNIDAD DE MADRID	<b>6.212</b>	<b>22,69%</b>
Huesca	67	0,24%	Madrid	6.212	22,69%
Teruel	45	0,16%	COMUNIDAD FORAL DE NAVARRA	<b>263</b>	<b>0,96%</b>
Zaragoza	439	1,60%	Navarra	263	0,96%
CANARIAS	<b>1.144</b>	<b>4,18%</b>	COMUNITAT VALENCIANA	<b>3.571</b>	<b>13,04%</b>
Las Palmas	520	1,90%	Alicante/Alacant	1.462	5,34%
Santa Cruz de Tenerife	624	2,28%	Castellón/Castelló	354	1,29%
CANTABRIA	<b>177</b>	<b>0,65%</b>	Valencia/València	1.755	6,41%
Cantabria	177	0,65%	EXTREMADURA	<b>349</b>	<b>1,27%</b>
CASTILLA Y LEÓN	<b>702</b>	<b>2,56%</b>	Badajoz	248	0,91%
Ávila	43	0,16%	Cáceres	101	0,37%
Burgos	90	0,33%	GALICIA	<b>1.067</b>	<b>3,90%</b>
León	126	0,46%	A Coruña	448	1,64%
Palencia	41	0,15%	Lugo	129	0,47%
Salamanca	99	0,36%	Ourense	81	0,30%
Segovia	53	0,19%	Pontevedra	409	1,49%
Soria	25	0,09%	ILLES BALEARS	<b>977</b>	<b>3,57%</b>
Valladolid	184	0,67%	Illes Balears	977	3,57%
Zamora	41	0,15%	LA RIOJA	<b>93</b>	<b>0,34%</b>
CASTILLA-LA MANCHA	<b>772</b>	<b>2,82%</b>	La Rioja	93	0,34%
Albacete	144	0,53%	PAÍS VASCO	<b>869</b>	<b>3,17%</b>
Ciudad Real	169	0,62%	Araba/Álava	116	0,42%
Cuenca	74	0,27%	Bizkaia	513	1,87%
Guadalajara	94	0,34%	Gipuzkoa	240	0,88%
Toledo	291	1,06%	PRINCIPADO DE ASTURIAS	<b>393</b>	<b>1,44%</b>
			Asturias	393	1,44%
			REGIÓN DE MURCIA	<b>657</b>	<b>2,40%</b>
			Murcia	657	2,40%
			ESPAÑA	<b>27.381</b>	<b>100,00%</b>

© Alfonso Miguel Márquez García. [mmarquez@ujaen.es](mailto:mmarquez@ujaen.es) [@almimargar](https://twitter.com/almimargar)

Departamento de Organización de Empresas, Marketing y Sociología. Universidad de Jaén

Grupo de Investigación UJA "Dirección y Organización para la Competitividad" (SEJ 232)

SECOT. Delegación de Jaén

Depósito Legal: J 300 - 2023



# INFORME SEMANAL DE EMPRENDIMIENTO SOCIETARIO MERCANTIL EN ESPAÑA

Sábado, 16 de marzo de 2024

Año 2. Número 11

## ACUMULADO HASTA EL 15 DE MARZO

### MEDIA SEMANAL PROVINCIAL DE SOCIEDADES MERCANTILES QUE HAN PUBLICADO SU INSCRIPCIÓN EN EL BORME HASTA EL 15 DE MARZO

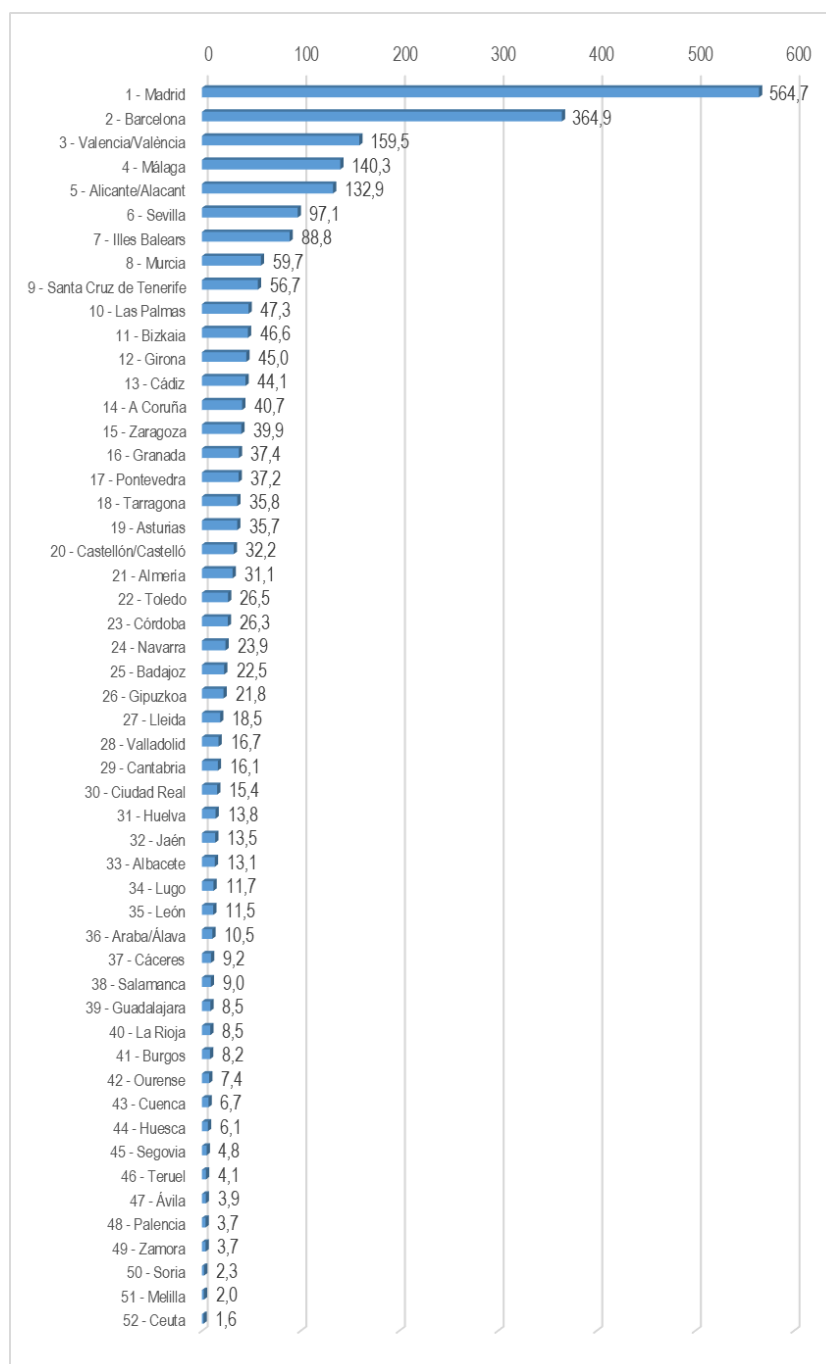

# INFORME SEMANAL DE EMPRENDIMIENTO SOCIETARIO MERCANTIL EN ESPAÑA

Sábado, 16 de marzo de 2024

Año 2. Número 11

## ACUMULADO HASTA EL 15 DE MARZO

MEDIA SEMANAL POR CCAA DE SOCIEDADES MERCANTILES QUE HAN PUBLICADO SU INSCRIPCIÓN EN EL BORME HASTA EL 15 DE MARZO

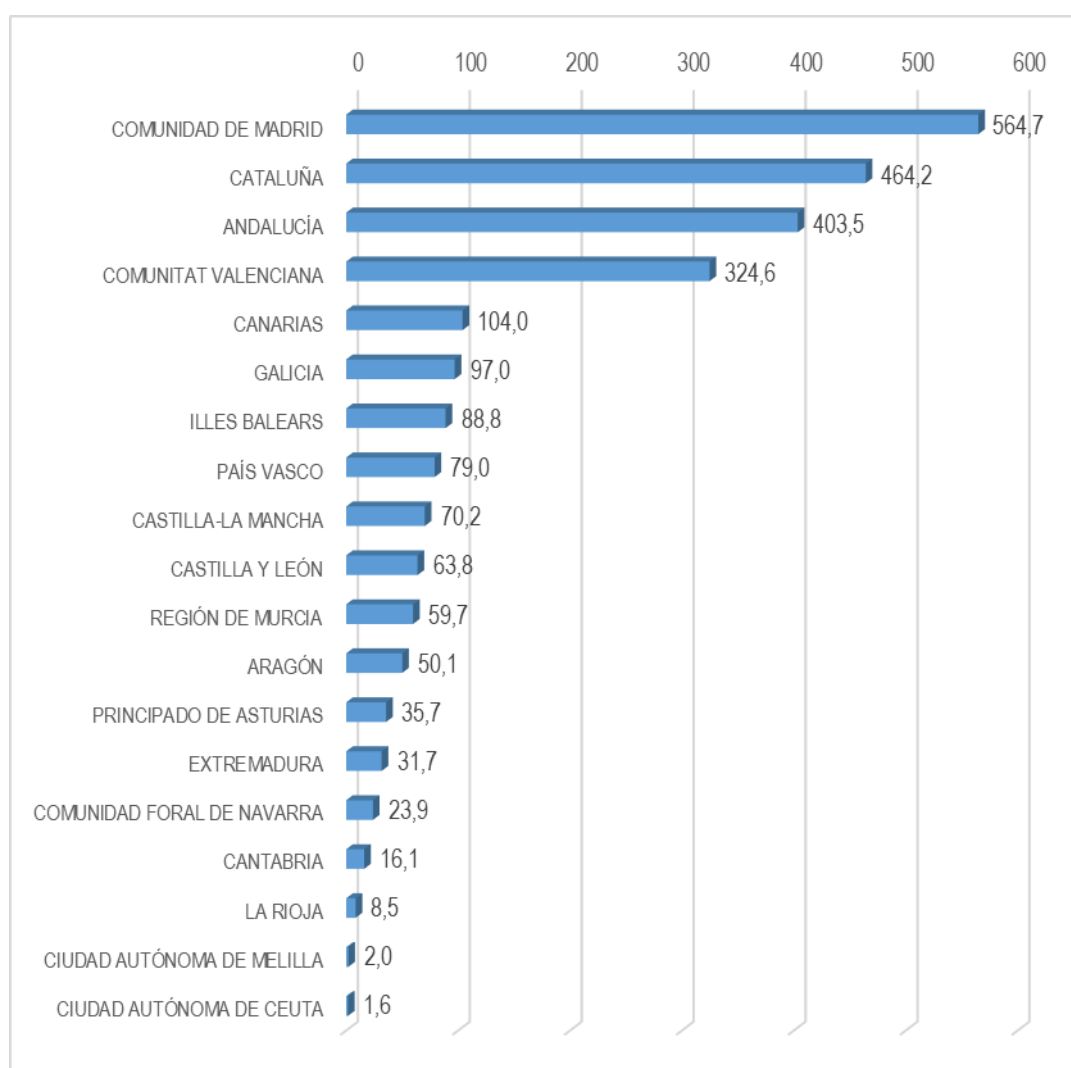



# INFORME SEMANAL DE EMPRENDIMIENTO SOCIETARIO MERCANTIL EN ESPAÑA

Sábado, 16 de marzo de 2024

Año 2. Número 11

## ACUMULADO HASTA EL 15 DE MARZO

CAPITAL SOCIAL SUSCRITO POR LAS SOCIEDADES MERCANTILES  
QUE HAN PUBLICADO SU INSCRIPCIÓN EN EL BORME EN ESPAÑA  
HASTA EL 15 DE MARZO DE 2024 POR CCAA

RANK	CCAA	CAPITAL SOCIAL	%	% ACUM.
1	COMUNIDAD DE MADRID	482.083.999,12	24,06%	24,06%
2	ANDALUCÍA	352.761.048,00	17,60%	41,66%
3	CATALUÑA	317.841.632,82	15,86%	57,52%
4	COMUNITAT VALENCIANA	297.643.244,67	14,85%	72,38%
5	ARAGÓN	135.214.409,18	6,75%	79,13%
6	PAÍS VASCO	81.558.948,75	4,07%	83,20%
7	GALICIA	79.212.989,62	3,95%	87,15%
8	ILLES BALEARS	62.269.626,30	3,11%	90,26%
9	REGIÓN DE MURCIA	47.733.202,72	2,38%	92,64%
10	CANARIAS	35.900.202,75	1,79%	94,43%
11	CASTILLA-LA MANCHA	29.715.541,00	1,48%	95,91%
12	COMUNIDAD FORAL DE NAVARRA	18.544.540,00	0,93%	96,84%
13	PRINCIPADO DE ASTURIAS	17.462.579,99	0,87%	97,71%
14	CASTILLA Y LEÓN	15.744.307,35	0,79%	98,50%
15	LA RIOJA	14.059.263,00	0,70%	99,20%
16	EXTREMADURA	12.341.215,04	0,62%	99,81%
17	CANTABRIA	2.955.305,00	0,15%	99,96%
18	CIUDAD AUTÓNOMA DE MELILLA	435.087,00	0,02%	99,98%
19	CIUDAD AUTÓNOMA DE CEUTA	348.324,00	0,02%	100,00%
	<b>ESPAÑA</b>	<b>2.003.825.466,31</b>	<b>100,00%</b>	

# INFORME SEMANAL DE EMPRENDIMIENTO SOCIETARIO MERCANTIL EN ESPAÑA

Sábado, 16 de marzo de 2024

Año 2. Número 11

## ACUMULADO HASTA EL 15 DE MARZO

### CAPITAL SOCIAL SUSCRITO POR LAS SOCIEDADES MERCANTILES QUE HAN PUBLICADO SU INSCRIPCIÓN EN EL BORME EN ESPAÑA HASTA EL 15 DE MARZO DE 2024 POR PROVINCIAS

RANK	PROVINCIA	CAPITAL SOCIAL	%	% ACUM	RANK	PROVINCIA	CAPITAL SOCIAL	%	% ACUM
1	MADRID	482.083.999,12	24,06%	24,06%	26	ALMERIA	11.369.021,00	0,57%	95,85%
2	BARCELONA	238.563.222,47	11,91%	35,96%	27	CIUDAD REAL	8.263.656,00	0,41%	96,26%
3	SEVILLA	218.202.139,00	10,89%	46,85%	28	BADAJOS	8.220.912,04	0,41%	96,67%
4	ALICANTE/ ALACANT	158.385.058,82	7,90%	54,76%	29	JAÉN	8.002.784,00	0,40%	97,07%
5	VALENCIA/ VALÈNCIA	133.822.222,85	6,68%	61,44%	30	LLEIDA	6.540.222,00	0,33%	97,40%
6	ZARAGOZA	109.852.506,18	5,48%	66,92%	31	ALBACETE	5.735.798,00	0,29%	97,68%
7	ILLES BALEARS	62.269.626,30	3,11%	70,02%	32	CASTELLÓN/ CASTELLÓ	5.435.963,00	0,27%	97,95%
8	PONTEVEDRA	54.402.782,00	2,71%	72,74%	33	ARABA/ÁLAVA	5.258.597,00	0,26%	98,22%
9	MURCIA	47.733.202,72	2,38%	75,12%	34	VALLADOLID	4.574.846,00	0,23%	98,45%
10	GIRONA	46.530.106,12	2,32%	77,44%	35	CÁCERES	4.120.303,00	0,21%	98,65%
11	BIZKAIA	43.534.924,15	2,17%	79,62%	36	OURENSE	4.046.231,00	0,20%	98,85%
12	MÁLAGA	41.805.451,01	2,09%	81,70%	37	CANTABRIA	2.955.305,00	0,15%	99,00%
13	GIPUZKOA	32.765.427,60	1,64%	83,34%	38	SALAMANCA	2.782.792,00	0,14%	99,14%
14	TARRAGONA	26.208.082,23	1,31%	84,65%	39	LUGO	2.635.197,06	0,13%	99,27%
15	CÓRDOBA	24.854.116,00	1,24%	85,89%	40	LEÓN	1.949.883,00	0,10%	99,37%
16	TERUEL	24.395.951,00	1,22%	87,10%	41	BURGOS	1.914.326,58	0,10%	99,46%
17	GRANADA	24.357.369,99	1,22%	88,32%	42	GUADALAJARA	1.906.884,00	0,10%	99,56%
18	CÁDIZ	22.531.329,00	1,12%	89,44%	43	SEGOVIA	1.833.995,77	0,09%	99,65%
19	LAS PALMAS	19.038.236,00	0,95%	90,39%	44	HUELVA	1.638.838,00	0,08%	99,73%
20	NAVARRA	18.544.540,00	0,93%	91,32%	45	PALENCIA	1.234.748,00	0,06%	99,79%
21	A CORUÑA	18.128.779,56	0,90%	92,22%	46	HUESCA	965.952,00	0,05%	99,84%
22	ASTURIAS	17.462.579,99	0,87%	93,10%	47	CUENCA	927.255,00	0,05%	99,89%
23	SANTA CRUZ DE TENERIFE	16.861.966,75	0,84%	93,94%	48	ÁVILA	575.885,00	0,03%	99,92%
24	LA RIOJA	14.059.263,00	0,70%	94,64%	49	SORIA	442.660,00	0,02%	99,94%
25	TOLEDO	12.881.948,00	0,64%	95,28%	50	ZAMORA	435.171,00	0,02%	99,96%
					51	MELILLA	435.087,00	0,02%	99,98%
					52	CEUTA	348.324,00	0,02%	100,00%
						<b>ESPAÑA</b>	<b>2.003.825.466,31</b>	<b>100,00%</b>	

© Alfonso Miguel Márquez García. [mmarquez@ujaen.es](mailto:mmarquez@ujaen.es) [@almimargar](https://twitter.com/almimargar)

Departamento de Organización de Empresas, Marketing y Sociología. Universidad de Jaén

Grupo de Investigación UJA "Dirección y Organización para la Competitividad" (SEJ 232)

SECOT. Delegación de Jaén

Depósito Legal: J 300 - 2023



# INFORME SEMANAL DE EMPRENDIMIENTO SOCIETARIO MERCANTIL EN ESPAÑA

Sábado, 16 de marzo de 2024

Año 2. Número 11

El Informe Semanal de Emprendimiento Societario Mercantil en España surge de las actividades del Grupo de Investigación UJA “Dirección y Organización para la Competitividad” (SEJ 232) de la Universidad de Jaén y de la Delegación de SECOT en Jaén con la intención de *promover el emprendimiento a través de la difusión semanal de los datos de creación de sociedades mercantiles* publicados en el Boletín Oficial del Registro Mercantil (BORME).

El Informe Semanal de Emprendimiento Societario Mercantil en España *presenta de forma gráfica y sencilla los datos semanales y acumulados de creación de sociedades mercantiles* publicados en el BORME hasta la fecha, *desagregados a nivel autonómico y provincial*.

El Informe Semanal de Emprendimiento Societario Mercantil en España pretende ser una *herramienta útil para la difusión de la actividad emprendedora societaria en España, en cada Comunidad Autónoma y en cada provincia*.

La publicación semanal en un formato fácil de interpretar de la creación de sociedades mercantiles desarrollada en España y desagregada a nivel autonómico y provincial, ofrece a los medios de comunicación y a los responsables de las actividades de promoción del emprendimiento una oportunidad de *conocer en tiempo real la actividad emprendedora societaria en España, en su Comunidad Autónoma y en su provincia, y su evolución, comparada también con el resto de territorios*.

Los datos aquí ofrecidos no tienen carácter oficial, aunque proceden de una fuente oficial, el Boletín Oficial del Registro Mercantil ([https://www.boe.es/diario\\_borme/](https://www.boe.es/diario_borme/)). El Registro Mercantil publica datos mensuales de acuerdo a la fecha de inscripción de las empresas. La fecha de publicación en el BORME es siempre posterior, por lo que pueden existir discrepancias dado que en este trabajo se analiza la información publicada diariamente, agregada de forma semanal.

Se permite la utilización de los datos, tablas y gráficos citando la procedencia de los mismos. Puede citarlo así:

Márquez-García, Alfonso Miguel (2024). *Informe Semanal de Emprendimiento Societario Mercantil en España*, 2(11), 11-15 marzo: 1-16.