

# Informe Semanal de Emprendimiento Societario Mercantil en España



Nº 47

20 al 24 de noviembre de 2023

# INFORME SEMANAL DE EMPRENDIMIENTO SOCIETARIO MERCANTIL EN ESPAÑA

Sábado, 25 de noviembre de 2023

Año 1. Número 47

## SEMANA DEL 20 AL 24 DE NOVIEMBRE DE 2023

### RESUMEN NACIONAL DE SOCIEDADES MERCANTILES QUE HAN PUBLICADO SU INSCRIPCIÓN EN EL BORME EN ESPAÑA



## SEMANAL



**2.412** Sociedades Mercantiles publicadas esta semana en España

### MAYOR NÚMERO DE INSCRIPCIONES ESTA SEMANA

PROVINCIAS		
	MADRID	562
	BARCELONA	399
	MÁLAGA	164

COMUNIDADES AUTÓNOMAS		
	COMUNIDAD DE MADRID	562
	CATALUÑA	450
	ANDALUCÍA	433

## ACUMULADO EN 2023

Sociedades Mercantiles publicadas en el BORME en España  
en 2023 hasta hoy

**99.522**

### MAYOR NÚMERO DE INSCRIPCIONES EN 2023 HASTA HOY

PROVINCIAS		
	MADRID	22.667
	BARCELONA	15.417
	MÁLAGA	6.420

COMUNIDADES AUTÓNOMAS		
	COMUNIDAD DE MADRID	22.667
	CATALUÑA	19.029
	ANDALUCÍA	17.509

# INFORME SEMANAL DE EMPRENDIMIENTO SOCIETARIO MERCANTIL EN ESPAÑA

Sábado, 25 de noviembre de 2023

Año 1. Número 47

## SEMANA DEL 20 AL 24 DE NOVIEMBRE DE 2023

### DISTRIBUCIÓN PROVINCIAL DE SOCIEDADES MERCANTILES QUE HAN PUBLICADO SU INSCRIPCIÓN EN EL BORME ESTA SEMANA

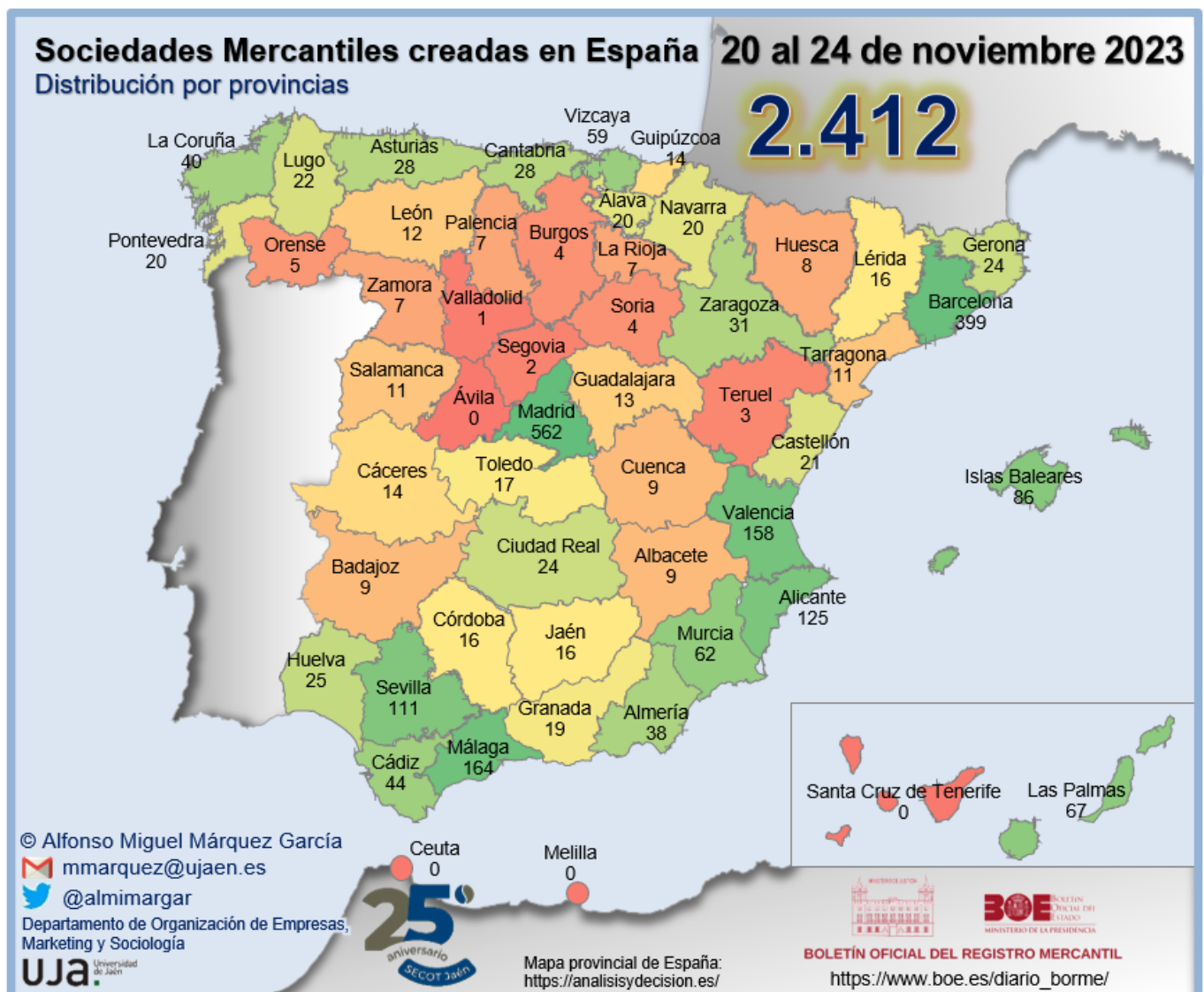

# INFORME SEMANAL DE EMPRENDIMIENTO SOCIETARIO MERCANTIL EN ESPAÑA

Sábado, 25 de noviembre de 2023

Año 1. Número 47

## SEMANA DEL 20 AL 24 DE NOVIEMBRE DE 2023

RANKING PROVINCIAL DE SOCIEDADES MERCANTILES QUE HAN  
PUBLICADO SU INSCRIPCIÓN EN EL BORNE EN ESPAÑA ESTA SEMANA

Rank	Provincia	N	%	% Acum.
1	Madrid	562	23,30%	23,30%
2	Barcelona	399	16,54%	39,84%
3	Málaga	164	6,80%	46,64%
4	Valencia/ València	158	6,55%	53,19%
5	Alicante/ Alacant	125	5,18%	58,37%
6	Sevilla	111	4,60%	62,98%
7	Illes Balears	86	3,57%	66,54%
8	Las Palmas	67	2,78%	69,32%
9	Murcia	62	2,57%	71,89%
10	Bizkaia	59	2,45%	74,34%
11	Cádiz	44	1,82%	76,16%
12	A Coruña	40	1,66%	77,82%
13	Almería	38	1,58%	79,39%
14	Zaragoza	31	1,29%	80,68%
15	Asturias	28	1,16%	81,84%
16	Cantabria	28	1,16%	83,00%
17	Huelva	25	1,04%	84,04%
18	Ciudad Real	24	1,00%	85,03%
19	Girona	24	1,00%	86,03%
20	Lugo	22	0,91%	86,94%
21	Castellón/ Castelló	21	0,87%	87,81%
22	Araba/Álava	20	0,83%	88,64%
23	Navarra	20	0,83%	89,47%
24	Pontevedra	20	0,83%	90,30%
25	Granada	19	0,79%	91,09%
26	Toledo	17	0,70%	91,79%

Rank	Provincia	N	%	% Acum.
27	Córdoba	16	0,66%	92,45%
28	Jaén	16	0,66%	93,12%
29	Lleida	16	0,66%	93,78%
30	Cáceres	14	0,58%	94,36%
31	Gipuzkoa	14	0,58%	94,94%
32	Guadalajara	13	0,54%	95,48%
33	León	12	0,50%	95,98%
34	Salamanca	11	0,46%	96,43%
35	Tarragona	11	0,46%	96,89%
36	Albacete	9	0,37%	97,26%
37	Badajoz	9	0,37%	97,64%
38	Cuenca	9	0,37%	98,01%
39	Huesca	8	0,33%	98,34%
40	La Rioja	7	0,29%	98,63%
41	Palencia	7	0,29%	98,92%
42	Zamora	7	0,29%	99,21%
43	Ourense	5	0,21%	99,42%
44	Burgos	4	0,17%	99,59%
45	Soria	4	0,17%	99,75%
46	Teruel	3	0,12%	99,88%
47	Segovia	2	0,08%	99,96%
48	Valladolid	1	0,04%	100,00%
49	Ávila	0	0,00%	100,00%
50	Ceuta	0	0,00%	100,00%
51	Melilla	0	0,00%	100,00%
52	Santa Cruz de Tenerife	0	0,00%	100,00%
	<b>España</b>	<b>2.412</b>	<b>100,00%</b>	

# INFORME SEMANAL DE EMPRENDIMIENTO SOCIETARIO MERCANTIL EN ESPAÑA

Sábado, 25 de noviembre de 2023

Año 1. Número 47

## SEMANA DEL 20 AL 24 DE NOVIEMBRE DE 2023

### RANKING POR COMUNIDADES AUTÓNOMAS DE SOCIEDADES MERCANTILES QUE HAN PUBLICADO SU INSCRIPCIÓN EN EL BORME EN ESPAÑA ESTA SEMANA

Rank	COMUNIDAD AUTÓNOMA	N	%	% ACUMULADO
1	COMUNIDAD DE MADRID	562	23,30%	23,30%
2	CATALUÑA	450	18,66%	41,96%
3	ANDALUCÍA	433	17,95%	59,91%
4	COMUNITAT VALENCIANA	304	12,60%	72,51%
5	PAÍS VASCO	93	3,86%	76,37%
6	GALICIA	87	3,61%	79,98%
7	ILLES BALEARS	86	3,57%	83,54%
8	CASTILLA-LA MANCHA	72	2,99%	86,53%
9	CANARIAS	67	2,78%	89,30%
10	REGIÓN DE MURCIA	62	2,57%	91,87%
11	CASTILLA Y LEÓN	48	1,99%	93,86%
12	ARAGÓN	42	1,74%	95,61%
13	CANTABRIA	28	1,16%	96,77%
14	PRINCIPADO DE ASTURIAS	28	1,16%	97,93%
15	EXTREMADURA	23	0,95%	98,88%
16	COMUNIDAD FORAL DE NAVARRA	20	0,83%	99,71%
17	LA RIOJA	7	0,29%	100,00%
18	CIUDAD AUTÓNOMA DE CEUTA	0	0,00%	100,00%
19	CIUDAD AUTÓNOMA DE MELILLA	0	0,00%	100,00%
	<b>ESPAÑA</b>	<b>2.412</b>	<b>100,00%</b>	

# INFORME SEMANAL DE EMPRENDIMIENTO SOCIETARIO MERCANTIL EN ESPAÑA

Sábado, 25 de noviembre de 2023

Año 1. Número 47

## SEMANA DEL 20 AL 24 DE NOVIEMBRE DE 2023

### SOCIEDADES MERCANTILES QUE HAN PUBLICADO SU INSCRIPCIÓN EN EL BORNE EN ESPAÑA ESTA SEMANA POR CCAA Y PROVINCIAS

ANDALUCÍA	<b>433</b>	<b>17,95%</b>	CATALUÑA	<b>450</b>	<b>18,66%</b>
Almería	38	1,58%	Barcelona	399	16,54%
Cádiz	44	1,82%	Girona	24	1,00%
Córdoba	16	0,66%	Lleida	16	0,66%
Granada	19	0,79%	Tarragona	11	0,46%
Huelva	25	1,04%	CIUDAD AUTÓNOMA DE CEUTA	<b>0</b>	<b>0,00%</b>
Jaén	16	0,66%	Ceuta	0	0,00%
Málaga	164	6,80%	CIUDAD AUTÓNOMA DE MELILLA	<b>0</b>	<b>0,00%</b>
Sevilla	111	4,60%	Melilla	0	0,00%
ARAGÓN	<b>42</b>	<b>1,74%</b>	COMUNIDAD DE MADRID	<b>562</b>	<b>23,30%</b>
Huesca	8	0,33%	Madrid	562	23,30%
Teruel	3	0,12%	COMUNIDAD FORAL DE NAVARRA	<b>20</b>	<b>0,83%</b>
Zaragoza	31	1,29%	Navarra	20	0,83%
CANARIAS	<b>67</b>	<b>2,78%</b>	COMUNITAT VALENCIANA	<b>304</b>	<b>12,60%</b>
Las Palmas	67	2,78%	Alicante/Alacant	125	5,18%
Santa Cruz de Tenerife	0	0,00%	Castellón/Castelló	21	0,87%
CANTABRIA	<b>28</b>	<b>1,16%</b>	Valencia/València	158	6,55%
Cantabria	28	1,16%	EXTREMADURA	<b>23</b>	<b>0,95%</b>
CASTILLA Y LEÓN	<b>48</b>	<b>1,99%</b>	Badajoz	9	0,37%
Ávila	0	0,00%	Cáceres	14	0,58%
Burgos	4	0,17%	GALICIA	<b>87</b>	<b>3,61%</b>
León	12	0,50%	A Coruña	40	1,66%
Palencia	7	0,29%	Lugo	22	0,91%
Salamanca	11	0,46%	Ourense	5	0,21%
Segovia	2	0,08%	Pontevedra	20	0,83%
Soria	4	0,17%	ILLES BALEARS	<b>86</b>	<b>3,57%</b>
Valladolid	1	0,04%	Illes Balears	86	3,57%
Zamora	7	0,29%	LA RIOJA	<b>7</b>	<b>0,29%</b>
CASTILLA-LA MANCHA	<b>72</b>	<b>2,99%</b>	La Rioja	7	0,29%
Albacete	9	0,37%	PAÍS VASCO	<b>93</b>	<b>3,86%</b>
Ciudad Real	24	1,00%	Araba/Álava	20	0,83%
Cuenca	9	0,37%	Bizkaia	59	2,45%
Guadalajara	13	0,54%	Gipuzkoa	14	0,58%
Toledo	17	0,70%	PRINCIPADO DE ASTURIAS	<b>28</b>	<b>1,16%</b>
			Asturias	28	1,16%
			REGIÓN DE MURCIA	<b>62</b>	<b>2,57%</b>
			Murcia	62	2,57%
			ESPAÑA	<b>2.412</b>	<b>100,00%</b>

# INFORME SEMANAL DE EMPRENDIMIENTO SOCIETARIO MERCANTIL EN ESPAÑA

Sábado, 25 de noviembre de 2023

Año 1. Número 47

## SEMANA DEL 20 AL 24 DE NOVIEMBRE DE 2023

### CAPITAL SOCIAL SUSCRITO POR LAS SOCIEDADES MERCANTILES QUE HAN PUBLICADO SU INSCRIPCIÓN EN EL BORME EN ESPAÑA ESTA SEMANA POR CCAA

RANK	CCAA	CAPITAL SOCIAL	%	% ACUM.
1	COMUNIDAD DE MADRID	19.194.975,50	35,24%	35,24%
2	ANDALUCÍA	11.751.758,00	21,57%	56,81%
3	CATALUÑA	9.984.302,75	18,33%	75,14%
4	COMUNITAT VALENCIANA	6.417.312,00	11,78%	86,92%
5	GALICIA	2.142.447,00	3,93%	90,86%
6	CASTILLA-LA MANCHA	762.560,00	1,40%	92,26%
7	PAÍS VASCO	754.569,24	1,39%	93,64%
8	CASTILLA Y LEÓN	691.875,00	1,27%	94,91%
9	REGIÓN DE MURCIA	689.490,00	1,27%	96,18%
10	ILLES BALEARS	601.401,00	1,10%	97,28%
11	ARAGÓN	466.745,60	0,86%	98,14%
12	PRINCIPADO DE ASTURIAS	352.104,00	0,65%	98,79%
13	CANARIAS	278.042,00	0,51%	99,30%
14	COMUNIDAD FORAL DE NAVARRA	126.021,00	0,23%	99,53%
15	EXTREMADURA	105.006,00	0,19%	99,72%
16	CANTABRIA	92.415,00	0,17%	99,89%
17	LA RIOJA	60.000,00	0,11%	100,00%
18	CIUDAD AUTÓNOMA DE CEUTA	-	0,00%	100,00%
19	CIUDAD AUTÓNOMA DE MELILLA	-	0,00%	100,00%
	<b>ESPAÑA</b>	<b>54.471.024,09</b>	<b>100,00%</b>	

# INFORME SEMANAL DE EMPRENDIMIENTO SOCIETARIO MERCANTIL EN ESPAÑA

Sábado, 25 de noviembre de 2023

Año 1. Número 47

## SEMANA DEL 20 AL 24 DE NOVIEMBRE DE 2023

### CAPITAL SOCIAL SUSCRITO POR LAS SOCIEDADES MERCANTILES QUE HAN PUBLICADO SU INSCRIPCIÓN EN EL BORME EN ESPAÑA ESTA SEMANA POR PROVINCIAS

RANº	PROVINCIA	CAPITAL SOCIAL	%	% ACUM.	RANº	PROVINCIA	CAPITAL SOCIAL	%	% ACUM.
1	MADRID	19.194.975,50	35,24%	35,24%	26	SALAMANCA	184.100,00	0,34%	97,19%
2	BARCELONA	6.772.247,75	12,43%	47,67%	27	TARRAGONA	166.593,00	0,31%	97,50%
3	SEVILLA	6.668.198,00	12,24%	59,91%	28	LLEIDA	147.156,00	0,27%	97,77%
4	VALENCIA/ VALÈNCIA	4.142.635,00	7,61%	67,52%	29	JAÉN	142.790,00	0,26%	98,03%
5	MÁLAGA	3.037.723,00	5,58%	73,10%	30	ZAMORA	142.500,00	0,26%	98,29%
6	GIRONA	2.898.306,00	5,32%	78,42%	31	NAVARRA	126.021,00	0,23%	98,52%
7	ALICANTE/ ALACANT	1.440.737,00	2,64%	81,06%	32	CÓRDOBA	97.509,00	0,18%	98,70%
8	A CORUÑA	952.489,00	1,75%	82,81%	33	CANTABRIA	92.415,00	0,17%	98,87%
9	CASTELLÓN/ CASTELLÓ	833.940,00	1,53%	84,34%	34	GRANADA	71.516,00	0,13%	99,00%
10	CÁDIZ	705.633,00	1,30%	85,64%	35	LEÓN	66.780,00	0,12%	99,12%
11	MURCIA	689.490,00	1,27%	86,90%	36	LA RIOJA	60.000,00	0,11%	99,23%
12	LUGO	606.378,00	1,11%	88,02%	37	PALENCIA	59.172,00	0,11%	99,34%
13	ILLES BALEARS	601.401,00	1,10%	89,12%	38	CÁCERES	59.000,00	0,11%	99,45%
14	HUELVA	574.169,00	1,05%	90,17%	39	GIPUZKOA	57.672,00	0,11%	99,56%
15	PONTEVEDRA	570.480,00	1,05%	91,22%	40	GUADALAJARA	50.922,00	0,09%	99,65%
16	ALMERÍA	454.220,00	0,83%	92,05%	41	BADAJOS	46.006,00	0,08%	99,74%
17	ARABA/ ÁLAVA	417.175,00	0,77%	92,82%	42	TERUEL	46.000,00	0,08%	99,82%
18	ZARAGOZA	396.729,60	0,73%	93,55%	43	ALBACETE	33.860,00	0,06%	99,88%
19	ASTURIAS	352.104,00	0,65%	94,20%	44	HUESCA	24.016,00	0,04%	99,93%
20	BIZKAIA	279.722,24	0,51%	94,71%	45	SORIA	18.000,00	0,03%	99,96%
21	LAS PALMAS	278.042,00	0,51%	95,22%	46	OURENSE	13.100,00	0,02%	99,98%
22	CIUDAD REAL	271.773,00	0,50%	95,72%	47	SEGOVIA	6.000,00	0,01%	99,99%
23	CUENCA	221.000,00	0,41%	96,12%	48	VALLADOLID	3.000,00	0,01%	100,00%
24	BURGOS	212.323,00	0,39%	96,51%	49	ÁVILA	-	0,00%	100,00%
25	TOLEDO	185.005,00	0,34%	96,85%	50	CEUTA	-	0,00%	100,00%
					51	MELILLA	-	0,00%	100,00%
					52	SANTA CRUZ DE TENERIFE	-	0,00%	100,00%
						<b>ESPAÑA</b>	<b>54.471.024,09</b>	<b>100,00%</b>	



# INFORME SEMANAL DE EMPREDIMIENTO SOCIETARIO MERCANTIL EN ESPAÑA

Sábado, 25 de noviembre de 2023

Año 1. Número 47

## ACUMULADO HASTA EL 24 DE NOVIEMBRE

## ACUMULADO EN 2023

### DISTRIBUCIÓN PROVINCIAL DE SOCIEDADES MERCANTILES QUE HAN PUBLICADO SU INSCRIPCIÓN EN EL BORME HASTA EL 24 DE NOVIEMBRE DE 2023

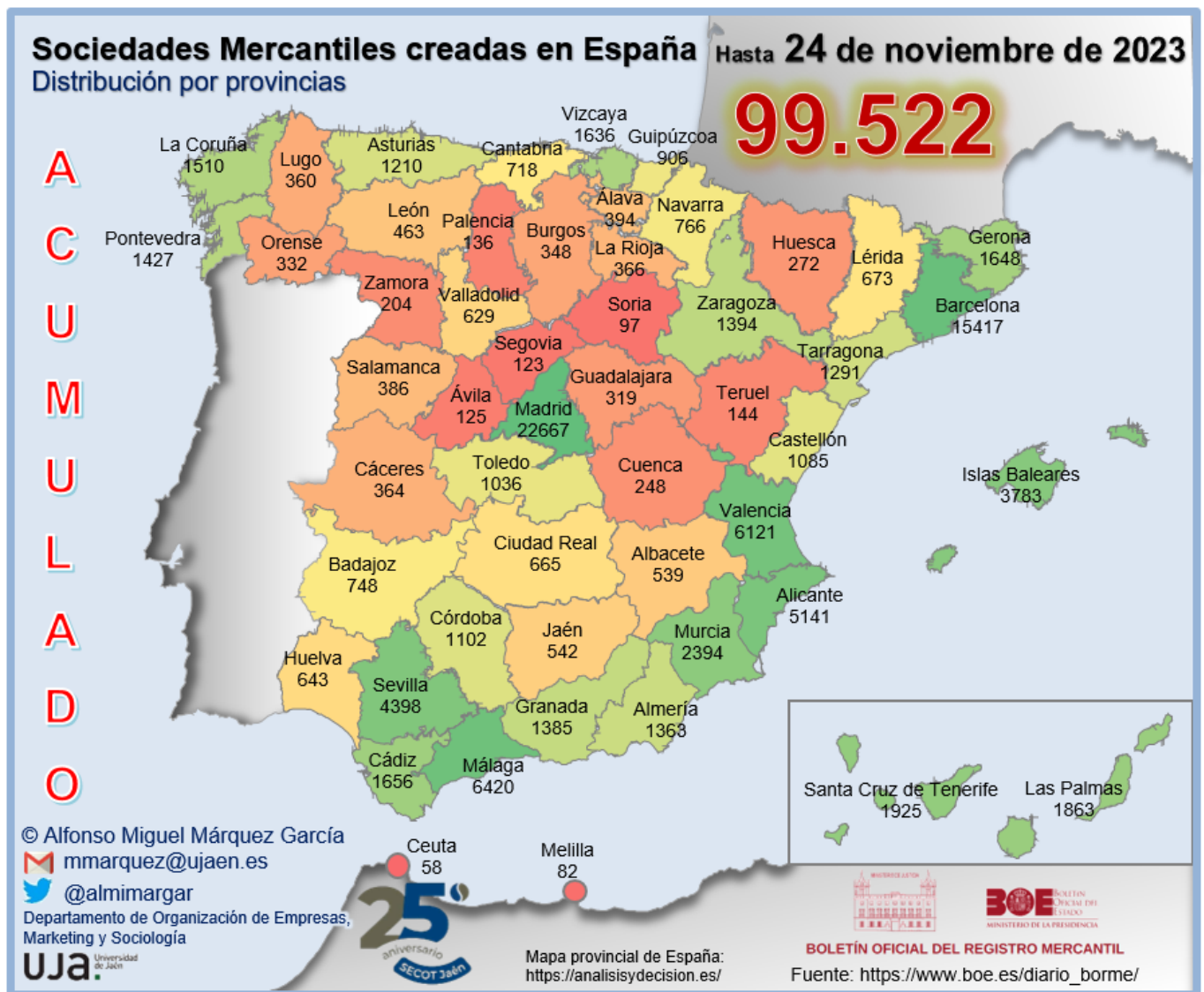

# INFORME SEMANAL DE EMPREDIMIENTO SOCIETARIO MERCANTIL EN ESPAÑA

Sábado, 25 de noviembre de 2023

Año 1. Número 47

## ACUMULADO HASTA EL 24 DE NOVIEMBRE

### RANKING PROVINCIAL DE SOCIEDADES MERCANTILES QUE HAN PUBLICADO SU INSCRIPCIÓN EN EL BORNE EN ESPAÑA HASTA EL 24 DE NOVIEMBRE DE 2023

Rank	Provincia	N	%	% Acum.
1	Madrid	22.667	22,78%	22,78%
2	Barcelona	15.417	15,49%	38,27%
3	Málaga	6.420	6,45%	44,72%
4	Valencia/ València	6.121	6,15%	50,87%
5	Alicante/ Alacant	5.141	5,17%	56,03%
6	Sevilla	4.398	4,42%	60,45%
7	Illes Balears	3.783	3,80%	64,25%
8	Murcia	2.394	2,41%	66,66%
9	Santa Cruz de Tenerife	1.925	1,93%	68,59%
10	Las Palmas	1.863	1,87%	70,47%
11	Cádiz	1.656	1,66%	72,13%
12	Girona	1.648	1,66%	73,79%
13	Bizkaia	1.636	1,64%	75,43%
14	A Coruña	1.510	1,52%	76,95%
15	Pontevedra	1.427	1,43%	78,38%
16	Zaragoza	1.394	1,40%	79,78%
17	Granada	1.385	1,39%	81,17%
18	Almería	1.363	1,37%	82,54%
19	Tarragona	1.291	1,30%	83,84%
20	Asturias	1.210	1,22%	85,06%
21	Córdoba	1.102	1,11%	86,16%
22	Castellón/ Castelló	1.085	1,09%	87,25%
23	Toledo	1.036	1,04%	88,29%
24	Gipuzkoa	906	0,91%	89,20%
25	Navarra	766	0,77%	89,97%

Rank	Provincia	N	%	% Acum.
26	Badajoz	748	0,75%	90,73%
27	Cantabria	718	0,72%	91,45%
28	Lleida	673	0,68%	92,12%
29	Ciudad Real	665	0,67%	92,79%
30	Huelva	643	0,65%	93,44%
31	Valladolid	629	0,63%	94,07%
32	Jaén	542	0,54%	94,61%
33	Albacete	539	0,54%	95,16%
34	León	463	0,47%	95,62%
35	Araba/Álava	394	0,40%	96,02%
36	Salamanca	386	0,39%	96,40%
37	La Rioja	366	0,37%	96,77%
38	Cáceres	364	0,37%	97,14%
39	Lugo	360	0,36%	97,50%
40	Burgos	348	0,35%	97,85%
41	Ourense	332	0,33%	98,18%
42	Guadalajara	319	0,32%	98,50%
43	Huesca	272	0,27%	98,78%
44	Cuenca	248	0,25%	99,03%
45	Zamora	204	0,20%	99,23%
46	Teruel	144	0,14%	99,38%
47	Palencia	136	0,14%	99,51%
48	Ávila	125	0,13%	99,64%
49	Segovia	123	0,12%	99,76%
50	Soria	97	0,10%	99,86%
51	Melilla	82	0,08%	99,94%
52	Ceuta	58	0,06%	100,00%
	<b>España</b>	<b>99.522</b>	<b>100,00%</b>	

© Alfonso Miguel Márquez García. [mmarquez@ujaen.es](mailto:mmarquez@ujaen.es) [@almimargar](https://twitter.com/almimargar)

Departamento de Organización de Empresas, Marketing y Sociología. Universidad de Jaén

Grupo de Investigación UJA "Dirección y Organización para la Competitividad" (SEJ 232)

SECOT. Delegación de Jaén

Depósito Legal: J 300 - 2023

# INFORME SEMANAL DE EMPRENDIMIENTO SOCIETARIO MERCANTIL EN ESPAÑA

Sábado, 25 de noviembre de 2023

Año 1. Número 47

## ACUMULADO HASTA EL 24 DE NOVIEMBRE

### RANKING POR COMUNIDADES AUTÓNOMAS DE SOCIEDADES MERCANTILES QUE HAN PUBLICADO SU INSCRIPCIÓN EN EL BORME EN ESPAÑA HASTA EL 24 DE NOVIEMBRE DE 2023

Rank	COMUNIDAD AUTÓNOMA	N	%	% ACUMULADO
1	COMUNIDAD DE MADRID	22.667	22,78%	22,78%
2	CATALUÑA	19.029	19,12%	41,90%
3	ANDALUCÍA	17.509	17,59%	59,49%
4	COMUNITAT VALENCIANA	12.347	12,41%	71,90%
5	CANARIAS	3.788	3,81%	75,70%
6	ILLES BALEARS	3.783	3,80%	79,50%
7	GALICIA	3.629	3,65%	83,15%
8	PAÍS VASCO	2.936	2,95%	86,10%
9	CASTILLA-LA MANCHA	2.807	2,82%	88,92%
10	CASTILLA Y LEÓN	2.511	2,52%	91,44%
11	REGIÓN DE MURCIA	2.394	2,41%	93,85%
12	ARAGÓN	1.810	1,82%	95,67%
13	PRINCIPADO DE ASTURIAS	1.210	1,22%	96,88%
14	EXTREMADURA	1.112	1,12%	98,00%
15	COMUNIDAD FORAL DE NAVARRA	766	0,77%	98,77%
16	CANTABRIA	718	0,72%	99,49%
17	LA RIOJA	366	0,37%	99,86%
18	CIUDAD AUTÓNOMA DE MELILLA	82	0,08%	99,94%
19	CIUDAD AUTÓNOMA DE CEUTA	58	0,06%	100,00%
	<b>ESPAÑA</b>	<b>99.522</b>	<b>100,00%</b>	

# INFORME SEMANAL DE EMPRENDIMIENTO SOCIETARIO MERCANTIL EN ESPAÑA

Sábado, 25 de noviembre de 2023

Año 1. Número 47

## ACUMULADO HASTA EL 24 DE NOVIEMBRE

### SOCIEDADES MERCANTILES QUE HAN PUBLICADO SU INSCRIPCIÓN EN EL BORME HASTA EL 24 DE NOVIEMBRE DE 2023 POR CCAA Y PROVINCIAS

ANDALUCÍA	<b>17.509</b>	<b>17,59%</b>	CATALUÑA	<b>19.029</b>	<b>19,12%</b>
Almería	1.363	1,37%	Barcelona	15.417	15,49%
Cádiz	1.656	1,66%	Girona	1.648	1,66%
Córdoba	1.102	1,11%	Lleida	673	0,68%
Granada	1.385	1,39%	Tarragona	1.291	1,30%
Huelva	643	0,65%	CIUDAD AUTÓNOMA DE CEUTA	<b>58</b>	<b>0,06%</b>
Jaén	542	0,54%	Ceuta	58	0,06%
Málaga	6.420	6,45%	CIUDAD AUTÓNOMA DE MELILLA	<b>82</b>	<b>0,08%</b>
Sevilla	4.398	4,42%	Melilla	82	0,08%
ARAGÓN	<b>1.810</b>	<b>1,82%</b>	COMUNIDAD DE MADRID	<b>22.667</b>	<b>22,78%</b>
Huesca	272	0,27%	Madrid	22.667	22,78%
Teruel	144	0,14%	COMUNIDAD FORAL DE NAVARRA	<b>766</b>	<b>0,77%</b>
Zaragoza	1.394	1,40%	Navarra	766	0,77%
CANARIAS	<b>3.788</b>	<b>3,81%</b>	COMUNITAT VALENCIANA	<b>12.347</b>	<b>12,41%</b>
Las Palmas	1.863	1,87%	Alicante/Alacant	5.141	5,17%
Santa Cruz de Tenerife	1.925	1,93%	Castellón/Castelló	1.085	1,09%
CANTABRIA	<b>718</b>	<b>0,72%</b>	Valencia/València	6.121	6,15%
Cantabria	718	0,72%	EXTREMADURA	<b>1.112</b>	<b>1,12%</b>
CASTILLA Y LEÓN	<b>2.511</b>	<b>2,52%</b>	Badajoz	748	0,75%
Ávila	125	0,13%	Cáceres	364	0,37%
Burgos	348	0,35%	GALICIA	<b>3.629</b>	<b>3,65%</b>
León	463	0,47%	A Coruña	1.510	1,52%
Palencia	136	0,14%	Lugo	360	0,36%
Salamanca	386	0,39%	Ourense	332	0,33%
Segovia	123	0,12%	Pontevedra	1.427	1,43%
Soria	97	0,10%	ILLES BALEARS	<b>3.783</b>	<b>3,80%</b>
Valladolid	629	0,63%	Illes Balears	3.783	3,80%
Zamora	204	0,20%	LA RIOJA	<b>366</b>	<b>0,37%</b>
CASTILLA-LA MANCHA	<b>2.807</b>	<b>2,82%</b>	La Rioja	366	0,37%
Albacete	539	0,54%	PAÍS VASCO	<b>2.936</b>	<b>2,95%</b>
Ciudad Real	665	0,67%	Araba/Álava	394	0,40%
Cuenca	248	0,25%	Bizkaia	1.636	1,64%
Guadalajara	319	0,32%	Gipuzkoa	906	0,91%
Toledo	1.036	1,04%	PRINCIPADO DE ASTURIAS	<b>1.210</b>	<b>1,22%</b>
			Asturias	1.210	1,22%
			REGIÓN DE MURCIA	<b>2.394</b>	<b>2,41%</b>
			Murcia	2.394	2,41%
			ESPAÑA	<b>99.522</b>	<b>100,00%</b>

# INFORME SEMANAL DE EMPRENDIMIENTO SOCIETARIO MERCANTIL EN ESPAÑA

Sábado, 25 de noviembre de 2023

Año 1. Número 47

## ACUMULADO HASTA EL 24 DE NOVIEMBRE

MEDIA SEMANAL PROVINCIAL DE SOCIEDADES MERCANTILES QUE HAN PUBLICADO SU INSCRIPCIÓN EN EL BORME HASTA EL 24 DE NOVIEMBRE

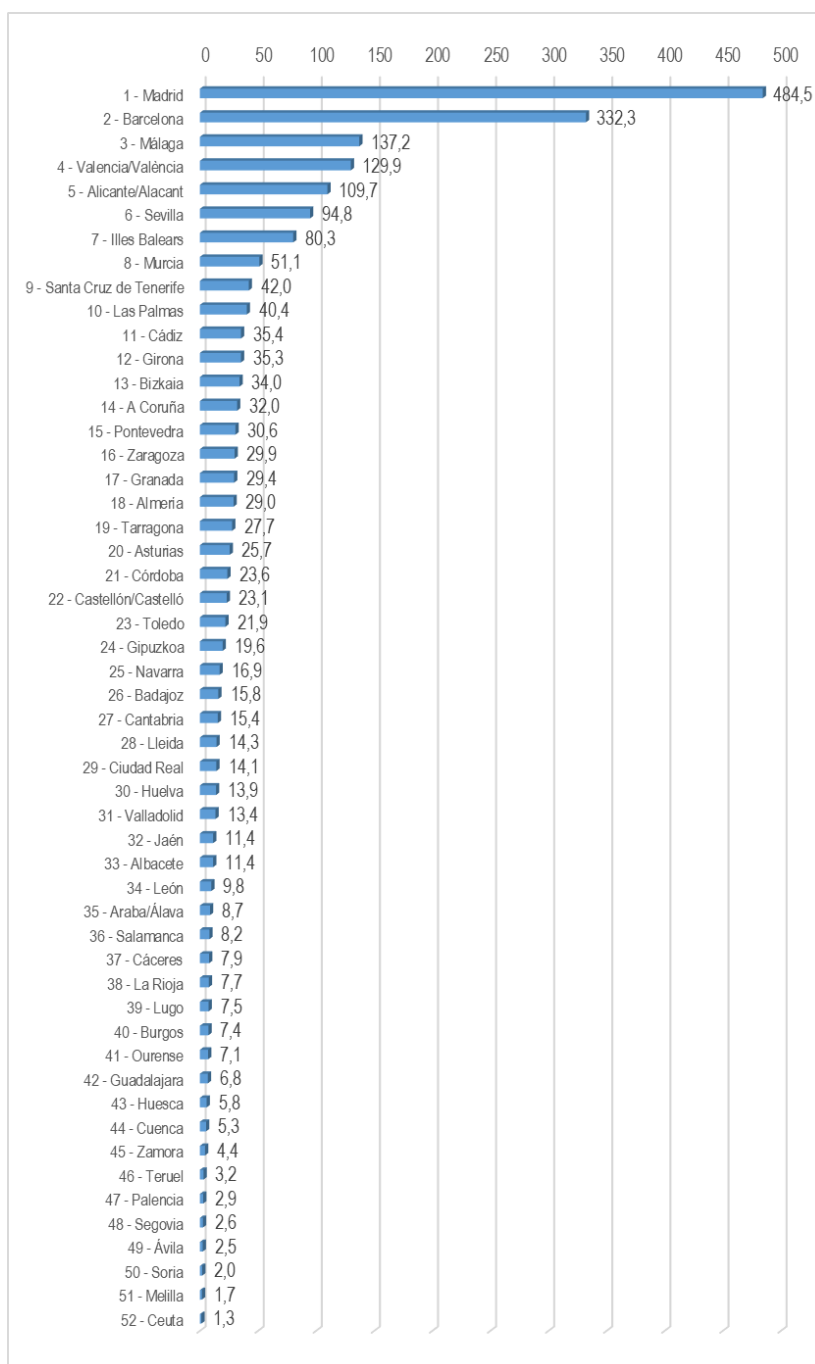

# INFORME SEMANAL DE EMPRENDIMIENTO SOCIETARIO MERCANTIL EN ESPAÑA

Sábado, 25 de noviembre de 2023

Año 1. Número 47

## ACUMULADO HASTA EL 24 DE NOVIEMBRE

MEDIA SEMANAL POR CCAA DE SOCIEDADES MERCANTILES QUE HAN PUBLICADO SU INSCRIPCIÓN EN EL BORME HASTA EL 24 DE NOVIEMBRE

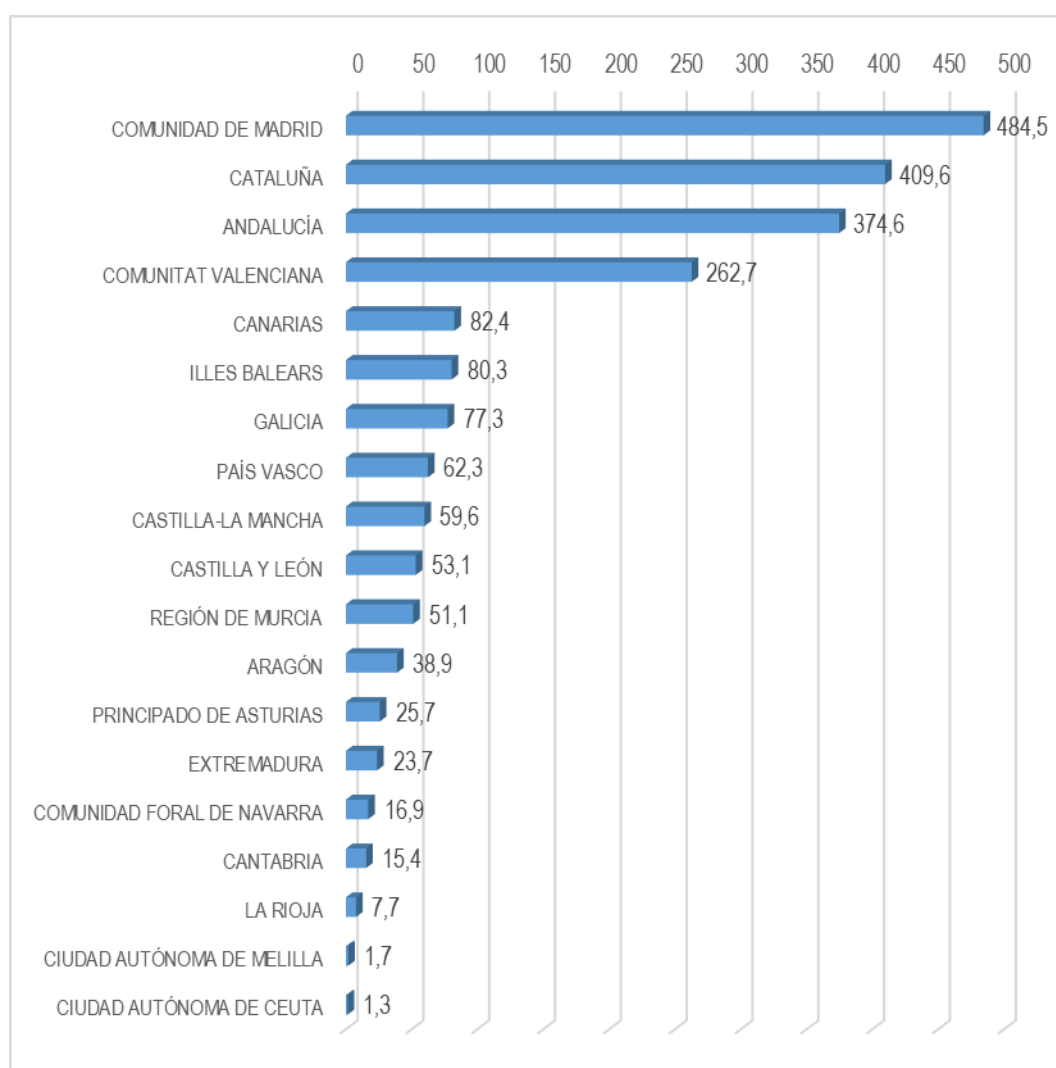

# INFORME SEMANAL DE EMPRENDIMIENTO SOCIETARIO MERCANTIL EN ESPAÑA

Sábado, 25 de noviembre de 2023

Año 1. Número 47

## ACUMULADO HASTA EL 24 DE NOVIEMBRE

CAPITAL SOCIAL SUSCRITO POR LAS SOCIEDADES MERCANTILES  
QUE HAN PUBLICADO SU INSCRIPCIÓN EN EL BORME EN ESPAÑA  
HASTA EL 24 DE NOVIEMBRE DE 2023 POR CCAA

RANK	CCAA	CAPITAL SOCIAL	%	% ACUM.
1	COMUNITAT VALENCIANA	1.655.091.590,62	29,89%	29,89%
2	COMUNIDAD DE MADRID	1.140.003.486,07	20,59%	50,47%
3	CATALUÑA	765.990.216,92	13,83%	64,31%
4	ANDALUCÍA	704.237.673,19	12,72%	77,02%
5	ARAGÓN	209.011.255,59	3,77%	80,80%
6	PAÍS VASCO	183.687.198,01	3,32%	84,11%
7	GALICIA	155.008.597,18	2,80%	86,91%
8	CASTILLA Y LEÓN	144.901.930,88	2,62%	89,53%
9	CANARIAS	108.798.355,60	1,96%	91,50%
10	REGIÓN DE MURCIA	102.343.449,44	1,85%	93,34%
11	ILLES BALEARS	100.046.311,95	1,81%	95,15%
12	CASTILLA-LA MANCHA	88.562.847,28	1,60%	96,75%
13	EXTREMADURA	68.758.051,02	1,24%	97,99%
14	PRINCIPADO DE ASTURIAS	50.391.526,34	0,91%	98,90%
15	COMUNIDAD FORAL DE NAVARRA	28.093.440,24	0,51%	99,41%
16	LA RIOJA	14.769.897,00	0,27%	99,67%
17	CANTABRIA	9.628.283,00	0,17%	99,85%
18	CIUDAD AUTÓNOMA DE CEUTA	4.989.632,06	0,09%	99,94%
19	CIUDAD AUTÓNOMA DE MELILLA	3.386.091,00	0,06%	100,00%
	<b>ESPAÑA</b>	<b>5.537.699.833,39</b>	<b>100,00%</b>	

# INFORME SEMANAL DE EMPRENDIMIENTO SOCIETARIO MERCANTIL EN ESPAÑA

Sábado, 25 de noviembre de 2023

Año 1. Número 47

## ACUMULADO HASTA EL 24 DE NOVIEMBRE

CAPITAL SOCIAL SUSCRITO POR LAS SOCIEDADES MERCANTILES QUE  
HAN PUBLICADO SU INSCRIPCIÓN EN EL BORME EN ESPAÑA  
HASTA EL 24 DE NOVIEMBRE DE 2023 POR PROVINCIAS

RANK	PROVINCIA	CAPITAL SOCIAL	%	% ACUM	RANK	PROVINCIA	CAPITAL SOCIAL	%	% ACUM
1	VALENCIA/ VALÈNCIA	1.478.607.389,13	26,70%	26,70%	26	SEGOVIA	33.903.717,24	0,61%	92,77%
2	MADRID	1.140.003.486,07	20,59%	47,29%	27	ARABA/ ÁLAVA	32.006.029,86	0,58%	93,35%
3	BARCELONA	614.322.018,68	11,09%	58,38%	28	ALMERÍA	30.521.271,55	0,55%	93,90%
4	MÁLAGA	253.265.785,88	4,57%	62,95%	29	TOLEDO	29.104.039,12	0,53%	94,42%
5	SEVILLA	195.939.190,48	3,54%	66,49%	30	NAVARRA	28.093.440,24	0,51%	94,93%
6	TERUEL	163.792.626,00	2,96%	69,45%	31	LLEIDA	26.355.617,72	0,48%	95,41%
7	ALICANTE/ ALACANT	136.830.792,35	2,47%	71,92%	32	HUELVA	22.265.925,40	0,40%	95,81%
8	MURCIA	102.343.449,44	1,85%	73,77%	33	VALLADOLID	22.155.904,90	0,40%	96,21%
9	ILLES BALEARS	100.046.311,95	1,81%	75,58%	34	CÁCERES	21.861.039,64	0,39%	96,60%
10	GIRONA	83.871.729,47	1,51%	77,09%	35	ALBACETE	20.298.174,70	0,37%	96,97%
11	BIZKAIA	79.629.154,56	1,44%	78,53%	36	CIUDAD REAL	19.450.365,46	0,35%	97,32%
12	CÁDIZ	73.698.530,06	1,33%	79,86%	37	LUGO	17.076.412,05	0,31%	97,63%
13	GIPUZKOA	72.052.013,59	1,30%	81,16%	38	CUENCA	15.579.310,00	0,28%	97,91%
14	A CORUÑA	71.261.000,56	1,29%	82,45%	39	LA RIOJA	14.769.897,00	0,27%	98,18%
15	CÓRDOBA	70.526.486,80	1,27%	83,72%	40	LEÓN	14.319.424,56	0,26%	98,44%
16	LAS PALMAS	56.294.327,85	1,02%	84,74%	41	OURENSE	14.002.531,19	0,25%	98,69%
17	PONTEVEDRA	52.668.653,38	0,95%	85,69%	42	JAÉN	13.587.747,92	0,25%	98,94%
18	SANTA CRUZ DE TENERIFE	52.504.027,75	0,95%	86,64%	43	BURGOS	12.448.774,78	0,22%	99,16%
19	ASTURIAS	50.391.526,34	0,91%	87,55%	44	CANTABRIA	9.628.283,00	0,17%	99,33%
20	BADAJOS	46.897.011,38	0,85%	88,39%	45	HUESCA	7.349.518,00	0,13%	99,47%
21	SALAMANCA	45.076.678,10	0,81%	89,21%	46	PALENCIA	6.112.624,00	0,11%	99,58%
22	GRANADA	44.432.735,10	0,80%	90,01%	47	CEUTA	4.989.632,06	0,09%	99,67%
23	TARRAGONA	41.440.851,05	0,75%	90,76%	48	ZAMORA	4.572.074,30	0,08%	99,75%
24	CASTELLÓN/ CASTELLÓ	39.653.409,14	0,72%	91,47%	49	SORIA	4.429.778,00	0,08%	99,83%
25	ZARAGOZA	37.869.111,59	0,68%	92,16%	50	GUADALAJARA	4.130.958,00	0,07%	99,90%
					51	MELILLA	3.386.091,00	0,06%	99,97%
					52	ÁVILA	1.882.955,00	0,03%	100,00%
						<b>ESPAÑA</b>	<b>5.537.699.833,39</b>	<b>100,00%</b>	

© Alfonso Miguel Márquez García. [mmarquez@ujaen.es](mailto:mmarquez@ujaen.es) [@almimargar](https://twitter.com/almimargar)

Departamento de Organización de Empresas, Marketing y Sociología. Universidad de Jaén

Grupo de Investigación UJA "Dirección y Organización para la Competitividad" (SEJ 232)

SECOT. Delegación de Jaén

Depósito Legal: J 300 - 2023



# INFORME SEMANAL DE EMPRENDIMIENTO SOCIETARIO MERCANTIL EN ESPAÑA

Sábado, 25 de noviembre de 2023

Año 1. Número 47

El Informe Semanal de Emprendimiento Societario Mercantil en España surge de las actividades del Grupo de Investigación UJA “Dirección y Organización para la Competitividad” (SEJ 232) de la Universidad de Jaén y de la Delegación de SECOT en Jaén con la intención de *promover el emprendimiento a través de la difusión semanal de los datos de creación de sociedades mercantiles* publicados en el Boletín Oficial del Registro Mercantil (BORME).

El Informe Semanal de Emprendimiento Societario Mercantil en España *presenta de forma gráfica y sencilla los datos semanales y acumulados de creación de sociedades mercantiles* publicados en el BORME hasta la fecha, *desagregados a nivel autonómico y provincial*.

El Informe Semanal de Emprendimiento Societario Mercantil en España pretende ser una *herramienta útil para la difusión de la actividad emprendedora societaria en España, en cada Comunidad Autónoma y en cada provincia*.

La publicación semanal en un formato fácil de interpretar de la creación de sociedades mercantiles desarrollada en España y desagregada a nivel autonómico y provincial, ofrece a los medios de comunicación y a los responsables de las actividades de promoción del emprendimiento una oportunidad de *conocer en tiempo real la actividad emprendedora societaria en España, en su Comunidad Autónoma y en su provincia, y su evolución, comparada también con el resto de territorios*.

Los datos aquí ofrecidos no tienen carácter oficial, aunque proceden de una fuente oficial, el Boletín Oficial del Registro Mercantil ([https://www.boe.es/diario\\_borme/](https://www.boe.es/diario_borme/)). El Registro Mercantil publica datos mensuales de acuerdo a la fecha de inscripción de las empresas. La fecha de publicación en el BORME es siempre posterior, por lo que pueden existir discrepancias dado que en este trabajo se analiza la información publicada diariamente, agregada de forma semanal.

Se permite la utilización de los datos, tablas y gráficos citando la procedencia de los mismos. Puede citarlo así:

Márquez-García, Alfonso Miguel (2023). *Informe Semanal de Emprendimiento Societario Mercantil en España*, 1(47), 20-24 noviembre: 1-16.