

Informe Semanal de Emprendimiento Societario Mercantil en España



Nº 24

12 al 16 de junio de 2023

INFORME SEMANAL DE EMPRENDIMIENTO SOCIETARIO MERCANTIL EN ESPAÑA

Sábado, 17 de junio de 2023

Año 1. Número 24

SEMANA DEL 12 AL 16 DE JUNIO DE 2023

RESUMEN NACIONAL DE SOCIEDADES MERCANTILES QUE HAN PUBLICADO SU INSCRIPCIÓN EN EL BORME EN ESPAÑA



SEMANTAL

BORME
Boletín Oficial del
Registro Mercantil



2.451 Sociedades Mercantiles publicadas esta semana en España

MAYOR NÚMERO DE INSCRIPCIONES ESTA SEMANA

PROVINCIAS

	MADRID	670
	BARCELONA	318
	MÁLAGA	223

COMUNIDADES AUTÓNOMAS

	COMUNIDAD DE MADRID	670
	ANDALUCÍA	468
	CATALUÑA	428

ACUMULADO EN 2023

Sociedades Mercantiles publicadas en el BORME en España
en 2023 hasta hoy



56.762

MAYOR NÚMERO DE INSCRIPCIONES EN 2023 HASTA HOY

PROVINCIAS

	MADRID	12.760
	BARCELONA	8.580
	MÁLAGA	3.692

COMUNIDADES AUTÓNOMAS

	COMUNIDAD DE MADRID	12.760
	CATALUÑA	10.750
	ANDALUCÍA	10.108

INFORME SEMANAL DE EMPRENDIMIENTO SOCIETARIO MERCANTIL EN ESPAÑA

Sábado, 17 de junio de 2023

Año 1. Número 24

SEMANA DEL 12 AL 16 DE JUNIO DE 2023

DISTRIBUCIÓN PROVINCIAL DE SOCIEDADES MERCANTILES QUE HAN PUBLICADO SU INSCRIPCIÓN EN EL BORME ESTA SEMANA

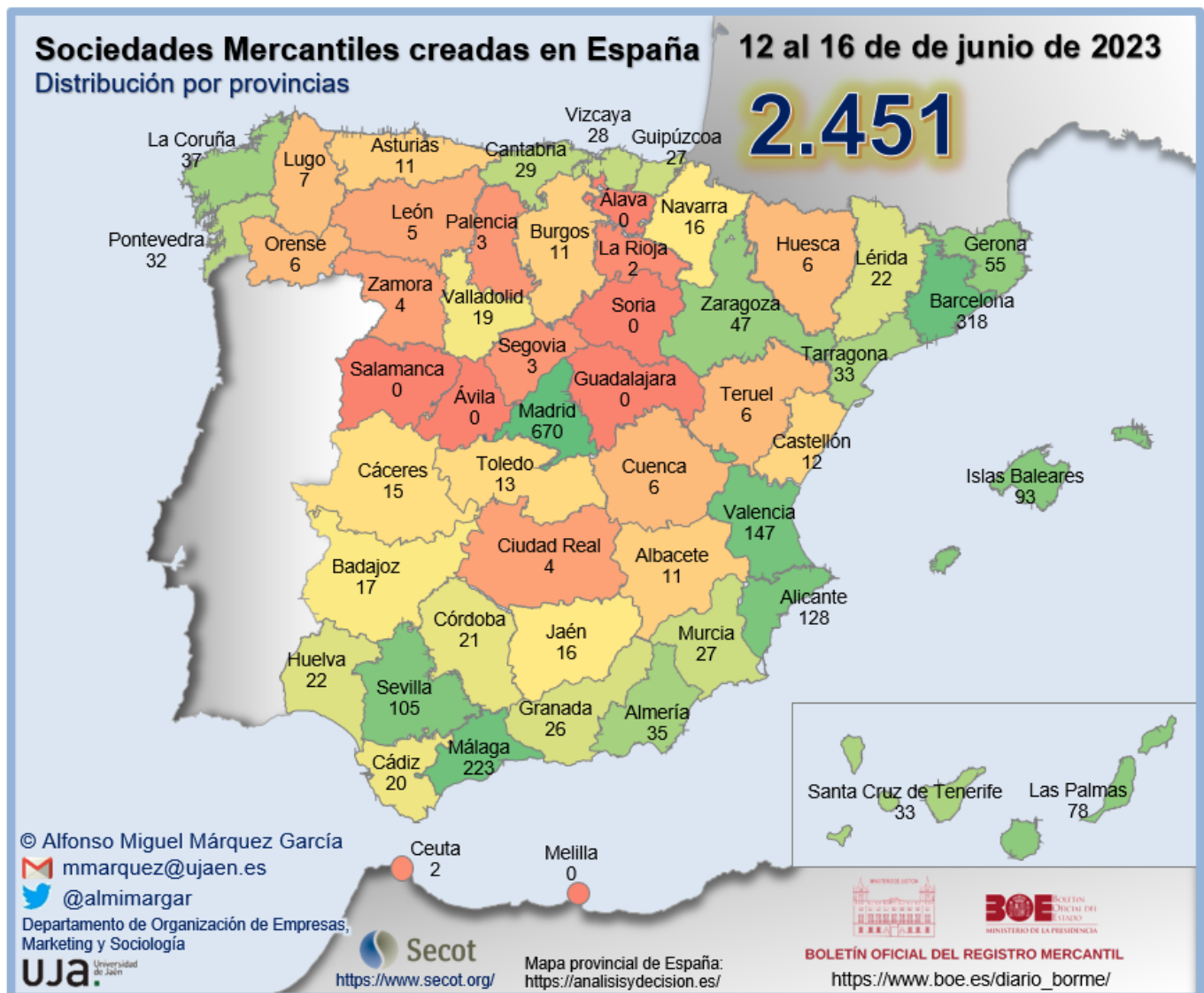

INFORME SEMANAL DE EMPRENDIMIENTO SOCIETARIO MERCANTIL EN ESPAÑA

Sábado, 17 de junio de 2023

Año 1. Número 24

SEMANA DEL 12 AL 16 DE JUNIO DE 2023

RANKING PROVINCIAL DE SOCIEDADES MERCANTILES QUE HAN PUBLICADO SU INSCRIPCIÓN EN EL BORNE EN ESPAÑA ESTA SEMANA

Rank	Provincia	N	%	% Acum.
1	Madrid	670	27,34%	27,34%
2	Barcelona	318	12,97%	40,31%
3	Málaga	223	9,10%	49,41%
4	Valencia/ València	147	6,00%	55,41%
5	Alicante/ Alacant	128	5,22%	60,63%
6	Sevilla	105	4,28%	64,91%
7	Illes Balears	93	3,79%	68,71%
8	Las Palmas	78	3,18%	71,89%
9	Girona	55	2,24%	74,13%
10	Zaragoza	47	1,92%	76,05%
11	A Coruña	37	1,51%	77,56%
12	Almería	35	1,43%	78,99%
13	Santa Cruz de Tenerife	33	1,35%	80,33%
14	Tarragona	33	1,35%	81,68%
15	Pontevedra	32	1,31%	82,99%
16	Cantabria	29	1,18%	84,17%
17	Bizkaia	28	1,14%	85,31%
18	Gipuzkoa	27	1,10%	86,41%
19	Murcia	27	1,10%	87,52%
20	Granada	26	1,06%	88,58%
21	Huelva	22	0,90%	89,47%
22	Lleida	22	0,90%	90,37%
23	Córdoba	21	0,86%	91,23%
24	Cádiz	20	0,82%	92,04%
25	Valladolid	19	0,78%	92,82%
26	Badajoz	17	0,69%	93,51%

Rank	Provincia	N	%	% Acum.
27	Jaén	16	0,65%	94,17%
28	Navarra	16	0,65%	94,82%
29	Cáceres	15	0,61%	95,43%
30	Toledo	13	0,53%	95,96%
31	Castellón/ Castelló	12	0,49%	96,45%
32	Albacete	11	0,45%	96,90%
33	Asturias	11	0,45%	97,35%
34	Burgos	11	0,45%	97,80%
35	Lugo	7	0,29%	98,08%
36	Cuenca	6	0,24%	98,33%
37	Huesca	6	0,24%	98,57%
38	Ourense	6	0,24%	98,82%
39	Teruel	6	0,24%	99,06%
40	León	5	0,20%	99,27%
41	Ciudad Real	4	0,16%	99,43%
42	Zamora	4	0,16%	99,59%
43	Palencia	3	0,12%	99,71%
44	Segovia	3	0,12%	99,84%
45	Ceuta	2	0,08%	99,92%
46	La Rioja	2	0,08%	100,00%
47	Araba/Álava	0	0,00%	100,00%
48	Ávila	0	0,00%	100,00%
49	Guadalajara	0	0,00%	100,00%
50	Melilla	0	0,00%	100,00%
51	Salamanca	0	0,00%	100,00%
52	Soria	0	0,00%	100,00%
	España	2.451	100,00%	

© Alfonso Miguel Márquez García. mmarquez@ujaen.es [@almimargar](https://twitter.com/almimargar)

Departamento de Organización de Empresas, Marketing y Sociología. Universidad de Jaén

Grupo de Investigación UJA "Dirección y Organización para la Competitividad" (SEJ 232)

SECOT. Delegación de Jaén

Depósito Legal: J 300 - 2023

INFORME SEMANAL DE EMPRENDIMIENTO SOCIETARIO MERCANTIL EN ESPAÑA

Sábado, 17 de junio de 2023

Año 1. Número 24

SEMANA DEL 12 AL 16 DE JUNIO DE 2023

RANKING POR COMUNIDADES AUTÓNOMAS DE SOCIEDADES MERCANTILES QUE HAN PUBLICADO SU INSCRIPCIÓN EN EL BORNE EN ESPAÑA ESTA SEMANA

Rank	COMUNIDAD AUTÓNOMA	N	%	% ACUMULADO
1	COMUNIDAD DE MADRID	670	27,34%	27,34%
2	ANDALUCÍA	468	19,09%	46,43%
3	CATALUÑA	428	17,46%	63,89%
4	COMUNITAT VALENCIANA	287	11,71%	75,60%
5	CANARIAS	111	4,53%	80,13%
6	ILLES BALEARS	93	3,79%	83,92%
7	GALICIA	82	3,35%	87,27%
8	ARAGÓN	59	2,41%	89,68%
9	PAÍS VASCO	55	2,24%	91,92%
10	CASTILLA Y LEÓN	45	1,84%	93,76%
11	CASTILLA-LA MANCHA	34	1,39%	95,14%
12	EXTREMADURA	32	1,31%	96,45%
13	CANTABRIA	29	1,18%	97,63%
14	REGIÓN DE MURCIA	27	1,10%	98,74%
15	COMUNIDAD FORAL DE NAVARRA	16	0,65%	99,39%
16	PRINCIPADO DE ASTURIAS	11	0,45%	99,84%
17	CIUDAD AUTÓNOMA DE CEUTA	2	0,08%	99,92%
18	LA RIOJA	2	0,08%	100,00%
19	CIUDAD AUTÓNOMA DE MELILLA	0	0,00%	100,00%
	ESPAÑA	2.451	100,00%	

INFORME SEMANAL DE EMPRENDIMIENTO SOCIETARIO MERCANTIL EN ESPAÑA

Sábado, 17 de junio de 2023

Año 1. Número 24

SEMANA DEL 12 AL 16 DE JUNIO DE 2023

SOCIEDADES MERCANTILES QUE HAN PUBLICADO SU INSCRIPCIÓN EN EL BORNE EN ESPAÑA ESTA SEMANA POR CCAA Y PROVINCIAS

ANDALUCÍA	468	19,09%	CATALUÑA	428	17,46%
Almería	35	1,43%	Barcelona	318	12,97%
Cádiz	20	0,82%	Girona	55	2,24%
Córdoba	21	0,86%	Lleida	22	0,90%
Granada	26	1,06%	Tarragona	33	1,35%
Huelva	22	0,90%	CIUDAD AUTÓNOMA DE CEUTA	2	0,08%
Jaén	16	0,65%	Ceuta	2	0,08%
Málaga	223	9,10%	CIUDAD AUTÓNOMA DE MELILLA	0	0,00%
Sevilla	105	4,28%	Melilla	0	0,00%
ARAGÓN	59	2,41%	COMUNIDAD DE MADRID	670	27,34%
Huesca	6	0,24%	Madrid	670	27,34%
Teruel	6	0,24%	COMUNIDAD FORAL DE NAVARRA	16	0,65%
Zaragoza	47	1,92%	Navarra	16	0,65%
CANARIAS	111	4,53%	COMUNITAT VALENCIANA	287	11,71%
Las Palmas	78	3,18%	Alicante/Alacant	128	5,22%
Santa Cruz de Tenerife	33	1,35%	Castellón/Castelló	12	0,49%
CANTABRIA	29	1,18%	Valencia/València	147	6,00%
Cantabria	29	1,18%	EXTREMADURA	32	1,31%
CASTILLA Y LEÓN	45	1,84%	Badajoz	17	0,69%
Ávila	0	0,00%	Cáceres	15	0,61%
Burgos	11	0,45%	GALICIA	82	3,35%
León	5	0,20%	A Coruña	37	1,51%
Palencia	3	0,12%	Lugo	7	0,29%
Salamanca	0	0,00%	Ourense	6	0,24%
Segovia	3	0,12%	Pontevedra	32	1,31%
Soria	0	0,00%	ILLES BALEARS	93	3,79%
Valladolid	19	0,78%	Illes Balears	93	3,79%
Zamora	4	0,16%	LA RIOJA	2	0,08%
CASTILLA-LA MANCHA	34	1,39%	La Rioja	2	0,08%
Albacete	11	0,45%	PAÍS VASCO	55	2,24%
Ciudad Real	4	0,16%	Araba/Álava	0	0,00%
Cuenca	6	0,24%	Bizkaia	28	1,14%
Guadalajara	0	0,00%	Gipuzkoa	27	1,10%
Toledo	13	0,53%	PRINCIPADO DE ASTURIAS	11	0,45%
			Asturias	11	0,45%
			REGIÓN DE MURCIA	27	1,10%
			Murcia	27	1,10%
			ESPAÑA	2.451	100,00%

© Alfonso Miguel Márquez García. mmarquez@ujaen.es [@almimargar](https://twitter.com/almimargar)

Departamento de Organización de Empresas, Marketing y Sociología. Universidad de Jaén

Grupo de Investigación UJA "Dirección y Organización para la Competitividad" (SEJ 232)

SECOT. Delegación de Jaén

Depósito Legal: J 300 - 2023

INFORME SEMANAL DE EMPRENDIMIENTO SOCIETARIO MERCANTIL EN ESPAÑA

Sábado, 17 de junio de 2023

Año 1. Número 24

SEMANA DEL 12 AL 16 DE JUNIO DE 2023

CAPITAL SOCIAL SUSCRITO POR LAS SOCIEDADES MERCANTILES QUE HAN PUBLICADO SU INSCRIPCIÓN EN EL BORNE EN ESPAÑA ESTA SEMANA POR CCAA

RANK	CCAA	CAPITAL SOCIAL	%	% ACUM.
1	COMUNIDAD DE MADRID	24.228.222,00	22,30%	22,30%
2	COMUNITAT VALENCIANA	23.466.890,00	21,60%	43,90%
3	ANDALUCÍA	15.345.998,75	14,13%	58,03%
4	CATALUÑA	11.900.650,00	10,95%	68,98%
5	GALICIA	11.559.933,00	10,64%	79,62%
6	ARAGÓN	6.108.800,10	5,62%	85,24%
7	REGIÓN DE MURCIA	5.769.128,00	5,31%	90,55%
8	CASTILLA Y LEÓN	3.278.806,00	3,02%	93,57%
9	PAÍS VASCO	2.455.297,00	2,26%	95,83%
10	EXTREMADURA	2.137.510,00	1,97%	97,80%
11	ILLES BALEARS	964.920,00	0,89%	98,69%
12	CANARIAS	650.618,00	0,60%	99,29%
13	CASTILLA-LA MANCHA	253.810,00	0,23%	99,52%
14	COMUNIDAD FORAL DE NAVARRA	178.016,00	0,16%	99,68%
15	PRINCIPADO DE ASTURIAS	170.600,00	0,16%	99,84%
16	CANTABRIA	160.556,00	0,15%	99,99%
17	CIUDAD AUTÓNOMA DE CEUTA	7.000,00	0,01%	99,99%
18	LA RIOJA	6.100,00	0,01%	100,00%
19	CIUDAD AUTÓNOMA DE MELILLA	-	0,00%	100,00%
	ESPAÑA	108.642.854,85	100,00%	

INFORME SEMANAL DE EMPRESARIATO SOCIETARIO MERCANTIL EN ESPAÑA

Sábado, 17 de junio de 2023

Año 1. Número 24

SEMANA DEL 12 AL 16 DE JUNIO DE 2023

CAPITAL SOCIAL SUSCRITO POR LAS SOCIEDADES MERCANTILES QUE HAN PUBLICADO SU INSCRIPCIÓN EN EL BORSE EN ESPAÑA ESTA SEMANA POR PROVINCIAS

RANK	PROVINCIA	CAPITAL SOCIAL	%	% ACUM.	RANK	PROVINCIA	CAPITAL SOCIAL	%	% ACUM.
1	MADRID	24.228.222,00	22,30%	22,30%	27	ASTURIAS	170.600,00	0,16%	98,78%
2	MÁLAGA	12.192.399,00	11,22%	33,52%	28	CANTABRIA	160.556,00	0,15%	98,93%
3	ALICANTE/ ALACANT	12.054.103,00	11,10%	44,62%	29	GIPUZKOA	138.022,00	0,13%	99,06%
4	VALENCIA/ VALÈNCIA	11.233.786,00	10,34%	54,96%	30	CÁCERES	131.860,00	0,12%	99,18%
5	A CORUÑA	8.983.856,00	8,27%	63,23%	31	CÓRDOBA	124.140,00	0,11%	99,29%
6	MURCIA	5.769.128,00	5,31%	68,54%	32	VALLADOLID	118.856,00	0,11%	99,40%
7	BARCELONA	5.534.100,00	5,09%	73,63%	33	ALBACETE	116.300,00	0,11%	99,51%
8	GIRONA	5.219.645,00	4,80%	78,44%	34	CÁDIZ	109.160,00	0,10%	99,61%
9	TERUEL	4.882.940,00	4,49%	82,93%	35	TOLEDO	106.890,00	0,10%	99,71%
10	BURGOS	3.093.880,00	2,85%	85,78%	36	SANTA CRUZ DE TENERIFE	100.797,00	0,09%	99,80%
11	BIZKAIA	2.317.275,00	2,13%	87,91%	37	GRANADA	84.521,00	0,08%	99,88%
12	OURENSE	2.161.357,00	1,99%	89,90%	38	SEGOVIA	28.820,00	0,03%	99,91%
13	BADAJOS	2.005.650,00	1,85%	91,75%	39	LUGO	21.000,00	0,02%	99,93%
14	SEVILLA	1.449.457,75	1,33%	93,08%	40	CUENCA	18.620,00	0,02%	99,94%
15	ZARAGOZA	1.049.740,10	0,97%	94,05%	41	LEÓN	15.050,00	0,01%	99,96%
16	ILLES BALEARS	964.920,00	0,89%	94,94%	42	PALENCIA	14.000,00	0,01%	99,97%
17	HUELVA	801.206,00	0,74%	95,67%	43	CIUDAD REAL	12.000,00	0,01%	99,98%
18	LLEIDA	670.430,00	0,62%	96,29%	44	ZAMORA	8.200,00	0,01%	99,99%
19	LAS PALMAS	549.821,00	0,51%	96,80%	45	CEUTA	7.000,00	0,01%	99,99%
20	TARRAGONA	476.475,00	0,44%	97,23%	46	LA RIOJA	6.100,00	0,01%	100,00%
21	PONTEVEDRA	393.720,00	0,36%	97,60%	47	ARABA/ ÁLAVA	-	0,00%	100,00%
22	JAÉN	311.309,00	0,29%	97,88%	48	ÁVILA	-	0,00%	100,00%
23	ALMERÍA	273.806,00	0,25%	98,14%	49	GUADALAJARA	-	0,00%	100,00%
24	CASTELLÓN/ CASTELLÓ	179.001,00	0,16%	98,30%	50	MELILLA	-	0,00%	100,00%
25	NAVARRA	178.016,00	0,16%	98,46%	51	SALAMANCA	-	0,00%	100,00%
26	HUESCA	176.120,00	0,16%	98,63%	52	SORIA	-	0,00%	100,00%
						Total general	108.642.854,85	100,00%	

© Alfonso Miguel Márquez García. mmarquez@ujaen.es [@almimargar](https://twitter.com/almimargar)

Departamento de Organización de Empresas, Marketing y Sociología. Universidad de Jaén

Grupo de Investigación UJA "Dirección y Organización para la Competitividad" (SEJ 232)

SECOT. Delegación de Jaén

Depósito Legal: J 300 - 2023

INFORME SEMANAL DE EMPRENDIMIENTO SOCIETARIO MERCANTIL EN ESPAÑA

Sábado, 17 de junio de 2023

Año 1. Número 24

ACUMULADO HASTA EL 16 DE JUNIO

ACUMULADO EN 2023

DISTRIBUCIÓN PROVINCIAL DE SOCIEDADES MERCANTILES QUE HAN PUBLICADO SU INSCRIPCIÓN EN EL BORME HASTA EL 16 DE JUNIO DE 2023

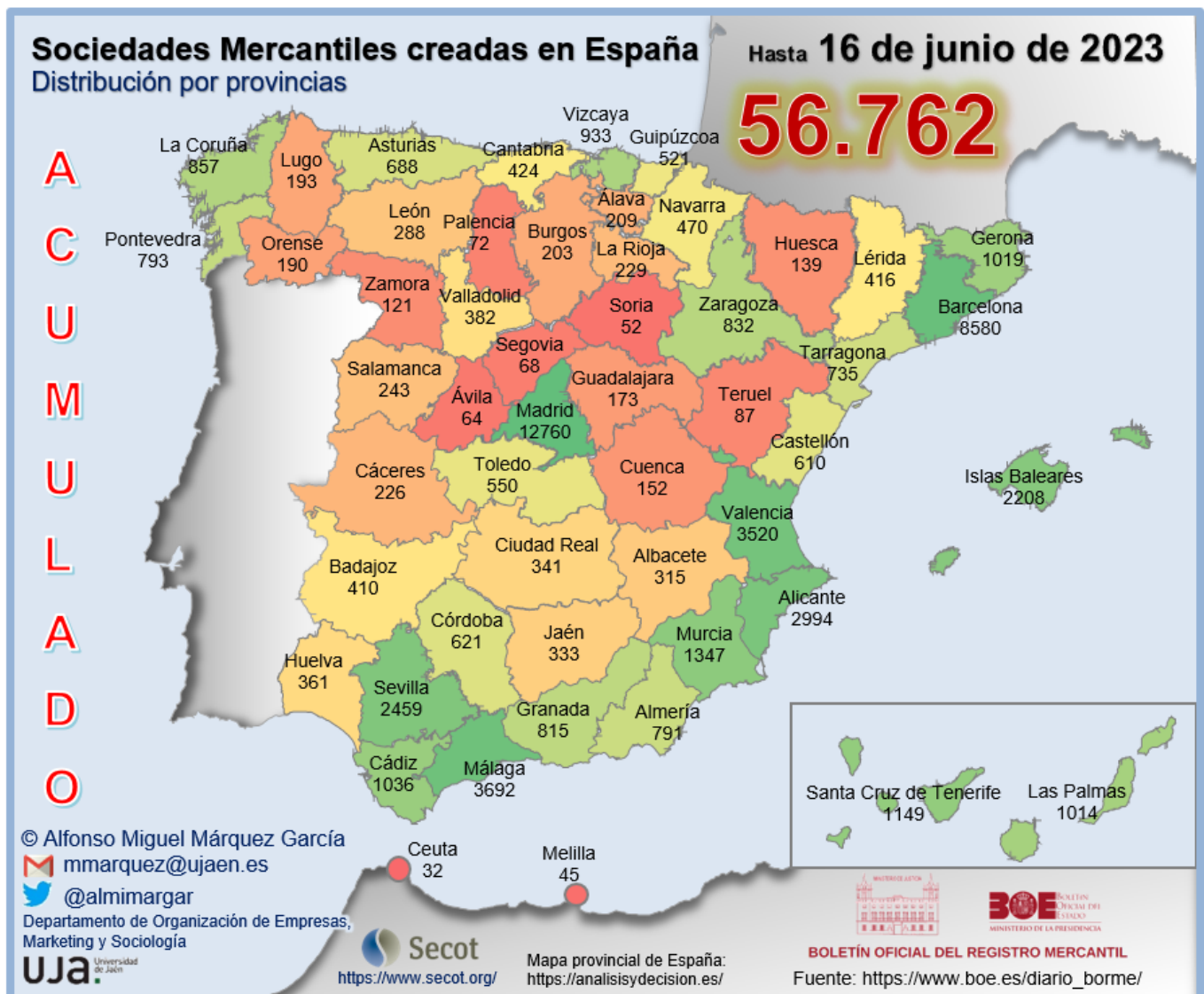

INFORME SEMANAL DE EMPREDIMIENTO SOCIETARIO MERCANTIL EN ESPAÑA

Sábado, 17 de junio de 2023

Año 1. Número 24

ACUMULADO HASTA EL 16 DE JUNIO

RANKING PROVINCIAL DE SOCIEDADES MERCANTILES QUE HAN PUBLICADO SU INSCRIPCIÓN EN EL BORNE EN ESPAÑA HASTA EL 16 DE JUNIO DE 2023

Rank	Provincia	N	%	% Acum.
1	Madrid	12.760	22,48%	22,48%
2	Barcelona	8.580	15,12%	37,60%
3	Málaga	3.692	6,50%	44,10%
4	Valencia/ València	3.520	6,20%	50,30%
5	Alicante/ Alacant	2.994	5,27%	55,58%
6	Sevilla	2.459	4,33%	59,91%
7	Illes Balears	2.208	3,89%	63,80%
8	Murcia	1.347	2,37%	66,17%
9	Santa Cruz de Tenerife	1.149	2,02%	68,20%
10	Cádiz	1.036	1,83%	70,02%
11	Girona	1.019	1,80%	71,82%
12	Las Palmas	1.014	1,79%	73,60%
13	Bizkaia	933	1,64%	75,25%
14	A Coruña	857	1,51%	76,76%
15	Zaragoza	832	1,47%	78,22%
16	Granada	815	1,44%	79,66%
17	Pontevedra	793	1,40%	81,05%
18	Almería	791	1,39%	82,45%
19	Tarragona	735	1,29%	83,74%
20	Asturias	688	1,21%	84,95%
21	Córdoba	621	1,09%	86,05%
22	Castellón/ Castelló	610	1,07%	87,12%
23	Toledo	550	0,97%	88,09%
24	Gipuzkoa	521	0,92%	89,01%
25	Navarra	470	0,83%	89,84%

Rank	Provincia	N	%	% Acum.
26	Cantabria	424	0,75%	90,59%
27	Lleida	416	0,73%	91,32%
28	Badajoz	410	0,72%	92,04%
29	Valladolid	382	0,67%	92,71%
30	Huelva	361	0,64%	93,35%
31	Ciudad Real	341	0,60%	93,95%
32	Jaén	333	0,59%	94,54%
33	Albacete	315	0,55%	95,09%
34	León	288	0,51%	95,60%
35	Salamanca	243	0,43%	96,03%
36	La Rioja	229	0,40%	96,43%
37	Cáceres	226	0,40%	96,83%
38	Araba/Álava	209	0,37%	97,20%
39	Burgos	203	0,36%	97,55%
40	Lugo	193	0,34%	97,89%
41	Ourense	190	0,33%	98,23%
42	Guadalajara	173	0,30%	98,53%
43	Cuenca	152	0,27%	98,80%
44	Huesca	139	0,24%	99,05%
45	Zamora	121	0,21%	99,26%
46	Teruel	87	0,15%	99,41%
47	Palencia	72	0,13%	99,54%
48	Segovia	68	0,12%	99,66%
49	Ávila	64	0,11%	99,77%
50	Soria	52	0,09%	99,86%
51	Melilla	45	0,08%	99,94%
52	Ceuta	32	0,06%	100,00%
	España	56.762	100,00%	

© Alfonso Miguel Márquez García. mmarquez@ujaen.es [@almimargar](https://twitter.com/almimargar)

Departamento de Organización de Empresas, Marketing y Sociología. Universidad de Jaén

Grupo de Investigación UJA "Dirección y Organización para la Competitividad" (SEJ 232)

SECOT. Delegación de Jaén

Depósito Legal: J 300 - 2023

INFORME SEMANAL DE EMPRENDIMIENTO SOCIETARIO MERCANTIL EN ESPAÑA

Sábado, 17 de junio de 2023

Año 1. Número 24

ACUMULADO HASTA EL 16 DE JUNIO

RANKING POR COMUNIDADES AUTÓNOMAS DE SOCIEDADES MERCANTILES QUE HAN PUBLICADO SU INSCRIPCIÓN EN EL BORME EN ESPAÑA HASTA EL 16 DE JUNIO DE 2023

Rank	COMUNIDAD AUTÓNOMA	N	%	% ACUMULADO
1	COMUNIDAD DE MADRID	12.760	22,48%	22,48%
2	CATALUÑA	10.750	18,94%	41,42%
3	ANDALUCÍA	10.108	17,81%	59,23%
4	COMUNITAT VALENCIANA	7.124	12,55%	71,78%
5	ILLES BALEARS	2.208	3,89%	75,67%
6	CANARIAS	2.163	3,81%	79,48%
7	GALICIA	2.033	3,58%	83,06%
8	PAÍS VASCO	1.663	2,93%	85,99%
9	CASTILLA-LA MANCHA	1.531	2,70%	88,69%
10	CASTILLA Y LEÓN	1.493	2,63%	91,32%
11	REGIÓN DE MURCIA	1.347	2,37%	93,69%
12	ARAGÓN	1.058	1,86%	95,55%
13	PRINCIPADO DE ASTURIAS	688	1,21%	96,77%
14	EXTREMADURA	636	1,12%	97,89%
15	COMUNIDAD FORAL DE NAVARRA	470	0,83%	98,71%
16	CANTABRIA	424	0,75%	99,46%
17	LA RIOJA	229	0,40%	99,86%
18	CIUDAD AUTÓNOMA DE MELILLA	45	0,08%	99,94%
19	CIUDAD AUTÓNOMA DE CEUTA	32	0,06%	100,00%
	ESPAÑA	56.762	100,00%	

INFORME SEMANAL DE EMPRENDIMIENTO SOCIETARIO MERCANTIL EN ESPAÑA

Sábado, 17 de junio de 2023

Año 1. Número 24

ACUMULADO HASTA EL 16 DE JUNIO

SOCIEDADES MERCANTILES QUE HAN PUBLICADO SU INSCRIPCIÓN EN EL BORNE HASTA EL 16 DE JUNIO DE 2023 POR CCAA Y PROVINCIAS

ANDALUCÍA	10.108	17,81%	CATALUÑA	10.750	18,94%
Almería	791	1,39%	Barcelona	8.580	15,12%
Cádiz	1.036	1,83%	Girona	1.019	1,80%
Córdoba	621	1,09%	Lleida	416	0,73%
Granada	815	1,44%	Tarragona	735	1,29%
Huelva	361	0,64%	CIUDAD AUTÓNOMA DE CEUTA	32	0,06%
Jaén	333	0,59%	Ceuta	32	0,06%
Málaga	3.692	6,50%	CIUDAD AUTÓNOMA DE MELILLA	45	0,08%
Sevilla	2.459	4,33%	Melilla	45	0,08%
ARAGÓN	1.058	1,86%	COMUNIDAD DE MADRID	12.760	22,48%
Huesca	139	0,24%	Madrid	12.760	22,48%
Teruel	87	0,15%	COMUNIDAD FORAL DE NAVARRA	470	0,83%
Zaragoza	832	1,47%	Navarra	470	0,83%
CANARIAS	2.163	3,81%	COMUNITAT VALENCIANA	7.124	12,55%
Las Palmas	1.014	1,79%	Alicante/Alacant	2.994	5,27%
Santa Cruz de Tenerife	1.149	2,02%	Castellón/Castelló	610	1,07%
CANTABRIA	424	0,75%	Valencia/València	3.520	6,20%
Cantabria	424	0,75%	EXTREMADURA	636	1,12%
CASTILLA Y LEÓN	1.493	2,63%	Badajoz	410	0,72%
Ávila	64	0,11%	Cáceres	226	0,40%
Burgos	203	0,36%	GALICIA	2.033	3,58%
León	288	0,51%	A Coruña	857	1,51%
Palencia	72	0,13%	Lugo	193	0,34%
Salamanca	243	0,43%	Ourense	190	0,33%
Segovia	68	0,12%	Pontevedra	793	1,40%
Soria	52	0,09%	ILLES BALEARS	2.208	3,89%
Valladolid	382	0,67%	Illes Balears	2.208	3,89%
Zamora	121	0,21%	LA RIOJA	229	0,40%
CASTILLA-LA MANCHA	1.531	2,70%	La Rioja	229	0,40%
Albacete	315	0,55%	PAÍS VASCO	1.663	2,93%
Ciudad Real	341	0,60%	Araba/Álava	209	0,37%
Cuenca	152	0,27%	Bizkaia	933	1,64%
Guadalajara	173	0,30%	Gipuzkoa	521	0,92%
Toledo	550	0,97%	PRINCIPADO DE ASTURIAS	688	1,21%
			Asturias	688	1,21%
			REGIÓN DE MURCIA	1.347	2,37%
			Murcia	1.347	2,37%
			ESPAÑA	56.762	100,00%

© Alfonso Miguel Márquez García. mmarquez@ujaen.es [@almimargar](https://twitter.com/almimargar)

Departamento de Organización de Empresas, Marketing y Sociología. Universidad de Jaén

Grupo de Investigación UJA "Dirección y Organización para la Competitividad" (SEJ 232)

SECOT. Delegación de Jaén

Depósito Legal: J 300 - 2023

INFORME SEMANAL DE EMPRENDIMIENTO SOCIETARIO MERCANTIL EN ESPAÑA

Sábado, 17 de junio de 2023

Año 1. Número 24

ACUMULADO HASTA EL 16 DE JUNIO

MEDIA SEMANAL PROVINCIAL DE SOCIEDADES MERCANTILES QUE HAN PUBLICADO SU INSCRIPCIÓN EN EL BORME HASTA EL 16 DE JUNIO

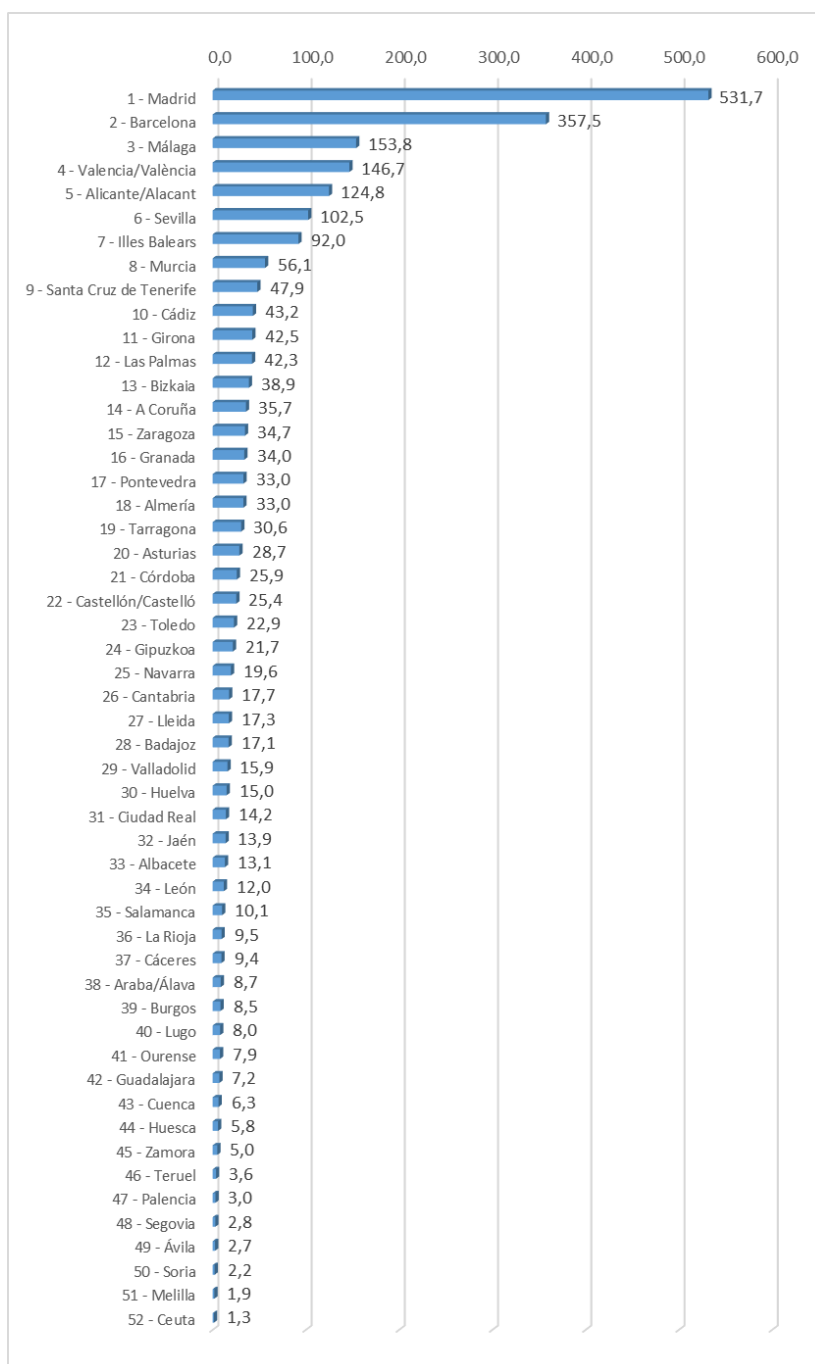

INFORME SEMANAL DE EMPRENDIMIENTO SOCIETARIO MERCANTIL EN ESPAÑA

Sábado, 17 de junio de 2023

Año 1. Número 24

ACUMULADO HASTA EL 16 DE JUNIO

MEDIA SEMANAL POR CCAA DE SOCIEDADES MERCANTILES QUE HAN PUBLICADO SU INSCRIPCIÓN EN EL BORME HASTA EL 16 DE JUNIO

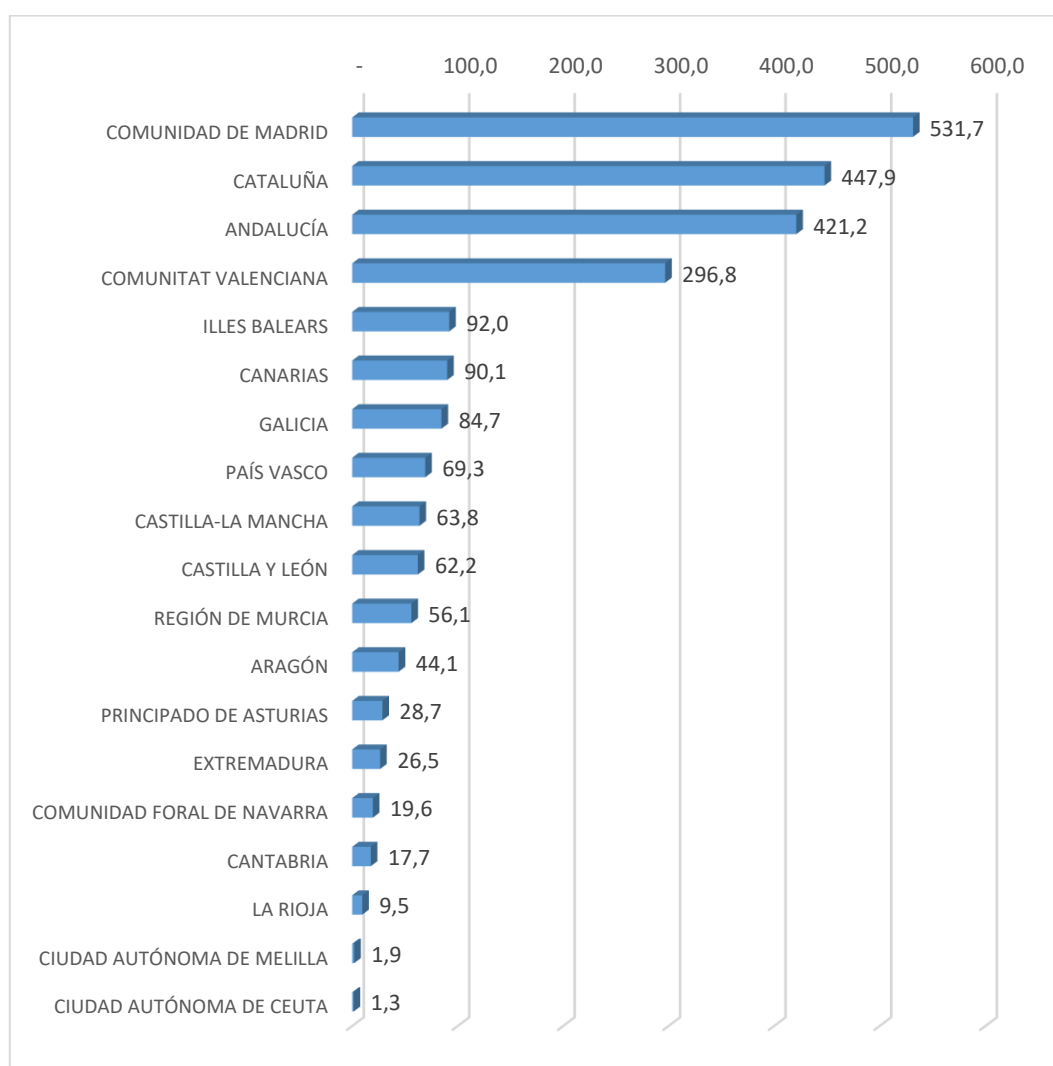

INFORME SEMANAL DE EMPRENDIMIENTO SOCIETARIO MERCANTIL EN ESPAÑA

Sábado, 17 de junio de 2023

Año 1. Número 24

ACUMULADO HASTA EL 16 DE JUNIO

CAPITAL SOCIAL SUSCRITO POR LAS SOCIEDADES MERCANTILES
QUE HAN PUBLICADO SU INSCRIPCIÓN EN EL BORME EN ESPAÑA
HASTA EL 16 DE JUNIO DE 2023 POR CCAA

RANK	CCAA	CAPITAL SOCIAL	%	% ACUM.
1	COMUNIDAD DE MADRID	571.559.986,45	24,60%	24,60%
2	ANDALUCÍA	410.279.640,20	17,66%	42,26%
3	CATALUÑA	406.898.892,89	17,51%	59,77%
4	COMUNITAT VALENCIANA	260.916.039,59	11,23%	71,01%
5	PAÍS VASCO	132.993.213,67	5,72%	76,73%
6	GALICIA	93.149.848,90	4,01%	80,74%
7	CASTILLA Y LEÓN	86.872.995,98	3,74%	84,48%
8	CANARIAS	76.575.935,82	3,30%	87,77%
9	ILLES BALEARS	58.203.686,75	2,51%	90,28%
10	REGIÓN DE MURCIA	50.747.758,64	2,18%	92,46%
11	ARAGÓN	40.408.533,44	1,74%	94,20%
12	CASTILLA-LA MANCHA	40.178.458,30	1,73%	95,93%
13	EXTREMADURA	29.584.247,64	1,27%	97,21%
14	PRINCIPADO DE ASTURIAS	24.902.837,34	1,07%	98,28%
15	COMUNIDAD FORAL DE NAVARRA	14.466.321,00	0,62%	98,90%
16	LA RIOJA	13.448.065,00	0,58%	99,48%
17	CANTABRIA	6.288.918,00	0,27%	99,75%
18	CIUDAD AUTÓNOMA DE CEUTA	4.671.792,00	0,20%	99,95%
19	CIUDAD AUTÓNOMA DE MELILLA	1.140.060,00	0,05%	100,00%
	ESPAÑA	2.323.287.231,61	100,00%	

INFORME SEMANAL DE EMPRENDIMIENTO SOCIETARIO MERCANTIL EN ESPAÑA

Sábado, 17 de junio de 2023

Año 1. Número 24

ACUMULADO HASTA EL 16 DE JUNIO

CAPITAL SOCIAL SUSCRITO POR LAS SOCIEDADES MERCANTILES QUE HAN PUBLICADO SU INSCRIPCIÓN EN EL BORME EN ESPAÑA HASTA EL 16 DE JUNIO DE 2023 POR PROVINCIAS

RANK	PROVINCIA	CAPITAL SOCIAL	%	% ACUM	RANK	PROVINCIA	CAPITAL SOCIAL	%	% ACUM
1	MADRID	571.559.986,45	24,60%	24,60%	25	BADAJOS	17.826.913,00	0,77%	89,83%
2	BARCELONA	315.442.293,56	13,58%	38,18%	26	SEGOVIA	15.950.772,24	0,69%	90,51%
3	MÁLAGA	146.710.002,28	6,31%	44,49%	27	VALLADOLID	15.767.983,00	0,68%	91,19%
4	VALENCIA/ VALÈNCIA	134.492.406,67	5,79%	50,28%	28	ALMERÍA	15.359.524,00	0,66%	91,85%
5	SEVILLA	107.600.594,94	4,63%	54,91%	29	TARRAGONA	15.172.166,06	0,65%	92,51%
6	ALICANTE/ ALACANT	96.104.747,35	4,14%	59,05%	30	NAVARRA	14.466.321,00	0,62%	93,13%
7	ILLES BALEARS	58.203.686,75	2,51%	61,56%	31	LA RIOJA	13.448.065,00	0,58%	93,71%
8	GIRONA	56.699.773,27	2,44%	64,00%	32	LUGO	13.176.398,05	0,57%	94,28%
9	BIZKAIA	56.009.308,20	2,41%	66,41%	33	CIUDAD REAL	12.916.660,28	0,56%	94,83%
10	GIPUZKOA	53.441.116,47	2,30%	68,71%	34	TERUEL	12.751.093,00	0,55%	95,38%
11	MURCIA	50.747.758,64	2,18%	70,89%	35	CÁCERES	11.757.334,64	0,51%	95,89%
12	CÁDIZ	49.619.034,06	2,14%	73,03%	36	CUENCA	11.409.988,00	0,49%	96,38%
13	LAS PALMAS	45.478.168,26	1,96%	74,98%	37	HUELVA	11.022.366,00	0,47%	96,85%
14	CÓRDOBA	44.826.980,00	1,93%	76,91%	38	OURENSE	9.773.784,19	0,42%	97,27%
15	A CORUÑA	36.062.339,47	1,55%	78,47%	39	JAÉN	7.451.213,92	0,32%	97,59%
16	PONTEVEDRA	34.137.327,19	1,47%	79,94%	40	TOLEDO	7.305.465,32	0,31%	97,91%
17	SALAMANCA	31.799.088,10	1,37%	81,30%	41	BURGOS	6.542.308,78	0,28%	98,19%
18	SANTA CRUZ DE TENERIFE	31.097.767,56	1,34%	82,64%	42	CANTABRIA	6.288.918,00	0,27%	98,46%
19	CASTELLÓN/ CASTELLÓ	30.318.885,57	1,30%	83,95%	43	LEÓN	6.072.722,56	0,26%	98,72%
20	GRANADA	27.689.925,00	1,19%	85,14%	44	ALBACETE	5.952.388,70	0,26%	98,98%
21	ASTURIAS	24.902.837,34	1,07%	86,21%	45	CEUTA	4.671.792,00	0,20%	99,18%
22	ARABA/ ÁLAVA	23.542.789,00	1,01%	87,22%	46	HUESCA	4.608.006,00	0,20%	99,38%
23	ZARAGOZA	23.049.434,44	0,99%	88,22%	47	PALENCIA	4.451.375,00	0,19%	99,57%
24	LLEIDA	19.584.660,00	0,84%	89,06%	48	GUADALAJARA	2.593.956,00	0,11%	99,68%
					49	ZAMORA	2.576.926,30	0,11%	99,79%
					50	SORIA	2.540.051,00	0,11%	99,90%
					51	ÁVILA	1.171.769,00	0,05%	99,95%
					52	MELILLA	1.140.060,00	0,05%	100,00%
						ESPAÑA	2.323.287.231,61	100,00%	

© Alfonso Miguel Márquez García. mmarquez@ujaen.es [@almimargar](https://twitter.com/almimargar)

Departamento de Organización de Empresas, Marketing y Sociología. Universidad de Jaén

Grupo de Investigación UJA "Dirección y Organización para la Competitividad" (SEJ 232)

SECOT. Delegación de Jaén

Depósito Legal: J 300 - 2023

INFORME SEMANAL DE EMPRENDIMIENTO SOCIETARIO MERCANTIL EN ESPAÑA

Sábado, 17 de junio de 2023

Año 1. Número 24

El Informe Semanal de Emprendimiento Societario Mercantil en España surge de las actividades del Grupo de Investigación UJA “Dirección y Organización para la Competitividad” (SEJ 232) de la Universidad de Jaén y de la Delegación de SECOT en Jaén con la intención de [promover el emprendimiento a través de la difusión semanal de los datos de creación de sociedades mercantiles](#) publicados en el Boletín Oficial del Registro Mercantil (BORME).

El Informe Semanal de Emprendimiento Societario Mercantil en España [presenta de forma gráfica y sencilla los datos semanales y acumulados de creación de sociedades mercantiles](#) publicados en el BORME hasta la fecha, [desagregados a nivel autonómico y provincial](#).

El Informe Semanal de Emprendimiento Societario Mercantil en España pretende ser una [herramienta útil para la difusión de la actividad emprendedora societaria en España, en cada Comunidad Autónoma y en cada provincia](#).

La publicación semanal en un formato fácil de interpretar de la creación de sociedades mercantiles desarrollada en España y desagregada a nivel autonómico y provincial, ofrece a los medios de comunicación y a los responsables de las actividades de promoción del emprendimiento una oportunidad de [conocer en tiempo real la actividad emprendedora societaria en España, en su Comunidad Autónoma y en su provincia, y su evolución, comparada también con el resto de territorios](#).

Los datos aquí ofrecidos no tienen carácter oficial, aunque proceden de una fuente oficial, el Boletín Oficial del Registro Mercantil (https://www.boe.es/diario_borme/). El Registro Mercantil publica datos mensuales de acuerdo a la fecha de inscripción de las empresas. La fecha de publicación en el BORME es siempre posterior, por lo que pueden existir discrepancias dado que en este trabajo se analiza la información publicada diariamente, agregada de forma semanal.

Se permite la utilización de los datos, tablas y gráficos citando la procedencia de los mismos. Puede citarlo así:

Márquez-García, Alfonso Miguel (2023). *Informe Semanal de Emprendimiento Societario Mercantil en España*, 1(24), 12-16 junio: 1-16.