

Informe Semanal de Emprendimiento Societario Mercantil en España



Año 2

Nº 7

12 al 16 de febrero de 2024

INFORME SEMANAL DE EMPRENDIMIENTO SOCIETARIO MERCANTIL EN ESPAÑA

Sábado, 17 de febrero de 2024

Año 2. Número 7

SEMANA DEL 12 AL 16 DE FEBRERO DE 2024

RESUMEN NACIONAL DE SOCIEDADES MERCANTILES QUE HAN PUBLICADO SU INSCRIPCIÓN EN EL BORME EN ESPAÑA



SEMANTAL



2.648 Sociedades Mercantiles publicadas esta semana en España







MAYOR NÚMERO DE INSCRIPCIONES ESTA SEMANA

PROVINCIAS			COMUNIDADES AUTÓNOMAS		
	MADRID	636		COMUNIDAD DE MADRID	636
	BARCELONA	384		CATALUÑA	475
	ALICANTE/ALACANT	167		ANDALUCÍA	399

ACUMULADO EN 2024

Sociedades Mercantiles publicadas en el BORME en España
en 2023 hasta hoy **16.982**

MAYOR NÚMERO DE INSCRIPCIONES EN 2024 HASTA HOY

PROVINCIAS			COMUNIDADES AUTÓNOMAS		
	MADRID	3.550		COMUNIDAD DE MADRID	3.550
	BARCELONA	2.568		CATALUÑA	3.227
	MÁLAGA	1.079		ANDALUCÍA	2.980

INFORME SEMANAL DE EMPRENDIMIENTO SOCIETARIO MERCANTIL EN ESPAÑA

Sábado, 17 de febrero de 2024

Año 2. Número 7

SEMANA DEL 12 AL 16 DE FEBRERO DE 2024

DISTRIBUCIÓN PROVINCIAL DE SOCIEDADES MERCANTILES QUE HAN PUBLICADO SU INSCRIPCIÓN EN EL BORME ESTA SEMANA

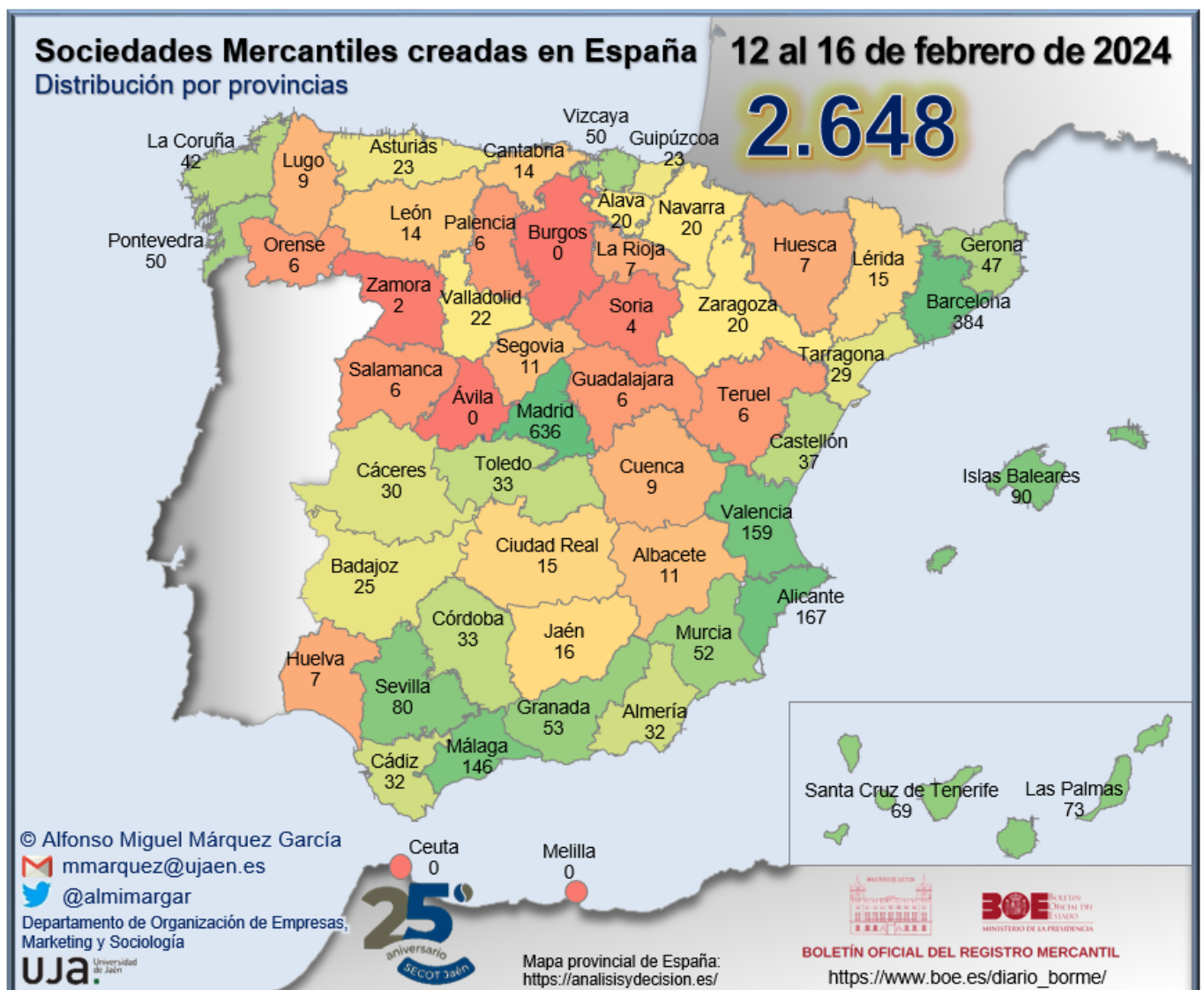

INFORME SEMANAL DE EMPRENDIMIENTO SOCIETARIO MERCANTIL EN ESPAÑA

Sábado, 17 de febrero de 2024

Año 2. Número 7

SEMANA DEL 12 AL 16 DE FEBRERO DE 2024

RANKING PROVINCIAL DE SOCIEDADES MERCANTILES QUE HAN PUBLICADO SU INSCRIPCIÓN EN EL BORNE EN ESPAÑA ESTA SEMANA

Rank	Provincia	N	%	% Acum.
1	Madrid	636	24,02%	24,02%
2	Barcelona	384	14,50%	38,52%
3	Alicante/ Alacant	167	6,31%	44,83%
4	Valencia/ València	159	6,00%	50,83%
5	Málaga	146	5,51%	56,34%
6	Illes Balears	90	3,40%	59,74%
7	Sevilla	80	3,02%	62,76%
8	Las Palmas	73	2,76%	65,52%
9	Santa Cruz de Tenerife	69	2,61%	68,13%
10	Granada	53	2,00%	70,13%
11	Murcia	52	1,96%	72,09%
12	Bizkaia	50	1,89%	73,98%
13	Pontevedra	50	1,89%	75,87%
14	Girona	47	1,77%	77,64%
15	A Coruña	42	1,59%	79,23%
16	Castellón/ Castelló	37	1,40%	80,63%
17	Córdoba	33	1,25%	81,87%
18	Toledo	33	1,25%	83,12%
19	Almería	32	1,21%	84,33%
20	Cádiz	32	1,21%	85,54%
21	Cáceres	30	1,13%	86,67%
22	Tarragona	29	1,10%	87,76%
23	Badajoz	25	0,94%	88,71%
24	Asturias	23	0,87%	89,58%
25	Gipuzkoa	23	0,87%	90,45%

Rank	Provincia	N	%	% Acum.
26	Valladolid	22	0,83%	91,28%
27	Araba/Álava	20	0,76%	92,03%
28	Navarra	20	0,76%	92,79%
29	Zaragoza	20	0,76%	93,54%
30	Jaén	16	0,60%	94,15%
31	Ciudad Real	15	0,57%	94,71%
32	Lleida	15	0,57%	95,28%
33	Cantabria	14	0,53%	95,81%
34	León	14	0,53%	96,34%
35	Albacete	11	0,42%	96,75%
36	Segovia	11	0,42%	97,17%
37	Cuenca	9	0,34%	97,51%
38	Lugo	9	0,34%	97,85%
39	Huelva	7	0,26%	98,11%
40	Huesca	7	0,26%	98,38%
41	La Rioja	7	0,26%	98,64%
42	Guadalajara	6	0,23%	98,87%
43	Ourense	6	0,23%	99,09%
44	Palencia	6	0,23%	99,32%
45	Salamanca	6	0,23%	99,55%
46	Teruel	6	0,23%	99,77%
47	Soria	4	0,15%	99,92%
48	Zamora	2	0,08%	100,00%
49	Ávila	-	0,00%	100,00%
50	Burgos	-	0,00%	100,00%
51	Ceuta	-	0,00%	100,00%
52	Melilla	-	0,00%	100,00%
	España	2.648	100,00%	

© Alfonso Miguel Márquez García. mmarquez@ujaen.es [@almimargar](https://twitter.com/almimargar)

Departamento de Organización de Empresas, Marketing y Sociología. Universidad de Jaén

Grupo de Investigación UJA "Dirección y Organización para la Competitividad" (SEJ 232)

SECOT. Delegación de Jaén

Depósito Legal: J 300 - 2023

INFORME SEMANAL DE EMPRENDIMIENTO SOCIETARIO MERCANTIL EN ESPAÑA

Sábado, 17 de febrero de 2024

Año 2. Número 7

SEMANA DEL 12 AL 16 DE FEBRERO DE 2024

RANKING POR COMUNIDADES AUTÓNOMAS DE SOCIEDADES MERCANTILES QUE HAN PUBLICADO SU INSCRIPCIÓN EN EL BORME EN ESPAÑA ESTA SEMANA

Rank	COMUNIDAD AUTÓNOMA	N	%	% ACUMULADO
1	COMUNIDAD DE MADRID	636	24,02%	24,02%
2	CATALUÑA	475	17,94%	41,96%
3	ANDALUCÍA	399	15,07%	57,02%
4	COMUNITAT VALENCIANA	363	13,71%	70,73%
5	CANARIAS	142	5,36%	76,10%
6	GALICIA	107	4,04%	80,14%
7	PAÍS VASCO	93	3,51%	83,65%
8	ILLES BALEARS	90	3,40%	87,05%
9	CASTILLA-LA MANCHA	74	2,79%	89,84%
10	CASTILLA Y LEÓN	65	2,45%	92,30%
11	EXTREMADURA	55	2,08%	94,37%
12	REGIÓN DE MURCIA	52	1,96%	96,34%
13	ARAGÓN	33	1,25%	97,58%
14	PRINCIPADO DE ASTURIAS	23	0,87%	98,45%
15	COMUNIDAD FORAL DE NAVARRA	20	0,76%	99,21%
16	CANTABRIA	14	0,53%	99,74%
17	LA RIOJA	7	0,26%	100,00%
18	CIUDAD AUTÓNOMA DE CEUTA	0	0,00%	100,00%
19	CIUDAD AUTÓNOMA DE MELILLA	0	0,00%	100,00%
	ESPAÑA	2.648	100,00%	

INFORME SEMANAL DE EMPRENDIMIENTO SOCIETARIO MERCANTIL EN ESPAÑA

Sábado, 17 de febrero de 2024

Año 2. Número 7

SEMANA DEL 12 AL 16 DE FEBRERO DE 2024

SOCIEDADES MERCANTILES QUE HAN PUBLICADO SU INSCRIPCIÓN EN EL BORNE EN ESPAÑA ESTA SEMANA POR CCAA Y PROVINCIAS

ANDALUCÍA	399	15,07%	CATALUÑA	475	17,94%
Almería	32	1,21%	Barcelona	384	14,50%
Cádiz	32	1,21%	Girona	47	1,77%
Córdoba	33	1,25%	Lleida	15	0,57%
Granada	53	2,00%	Tarragona	29	1,10%
Huelva	7	0,26%	CIUDAD AUTÓNOMA DE CEUTA	0	0,00%
Jaén	16	0,60%	Ceuta	0	0,00%
Málaga	146	5,51%	CIUDAD AUTÓNOMA DE MELILLA	0	0,00%
Sevilla	80	3,02%	Melilla	0	0,00%
ARAGÓN	33	1,25%	COMUNIDAD DE MADRID	636	24,02%
Huesca	7	0,26%	Madrid	636	24,02%
Teruel	6	0,23%	COMUNIDAD FORAL DE NAVARRA	20	0,76%
Zaragoza	20	0,76%	Navarra	20	0,76%
CANARIAS	142	5,36%	COMUNITAT VALENCIANA	363	13,71%
Las Palmas	73	2,76%	Alicante/Alacant	167	6,31%
Santa Cruz de Tenerife	69	2,61%	Castellón/Castelló	37	1,40%
CANTABRIA	14	0,53%	Valencia/València	159	6,00%
Cantabria	14	0,53%	EXTREMADURA	55	2,08%
CASTILLA Y LEÓN	65	2,45%	Badajoz	25	0,94%
Ávila	0	0,00%	Cáceres	30	1,13%
Burgos	0	0,00%	GALICIA	107	4,04%
León	14	0,53%	A Coruña	42	1,59%
Palencia	6	0,23%	Lugo	9	0,34%
Salamanca	6	0,23%	Ourense	6	0,23%
Segovia	11	0,42%	Pontevedra	50	1,89%
Soria	4	0,15%	ILLES BALEARS	90	3,40%
Valladolid	22	0,83%	Illes Balears	90	3,40%
Zamora	2	0,08%	LA RIOJA	7	0,26%
CASTILLA-LA MANCHA	74	2,79%	La Rioja	7	0,26%
Albacete	11	0,42%	PAÍS VASCO	93	3,51%
Ciudad Real	15	0,57%	Araba/Álava	20	0,76%
Cuenca	9	0,34%	Bizkaia	50	1,89%
Guadalajara	6	0,23%	Gipuzkoa	23	0,87%
Toledo	33	1,25%	PRINCIPADO DE ASTURIAS	23	0,87%
			Asturias	23	0,87%
			REGIÓN DE MURCIA	52	1,96%
			Murcia	52	1,96%
			ESPAÑA	2.648	100,00%

© Alfonso Miguel Márquez García. mmarquez@ujaen.es [@almimargar](https://twitter.com/almimargar)

Departamento de Organización de Empresas, Marketing y Sociología. Universidad de Jaén

Grupo de Investigación UJA "Dirección y Organización para la Competitividad" (SEJ 232)

SECOT. Delegación de Jaén

Depósito Legal: J 300 - 2023

INFORME SEMANAL DE EMPRENDIMIENTO SOCIETARIO MERCANTIL EN ESPAÑA

Sábado, 17 de febrero de 2024

Año 2. Número 7

SEMANA DEL 12 AL 16 DE FEBRERO DE 2024

CAPITAL SOCIAL SUSCRITO POR LAS SOCIEDADES MERCANTILES QUE HAN PUBLICADO SU INSCRIPCIÓN EN EL BORME EN ESPAÑA ESTA SEMANA POR CCAA

RANK	CCAA	CAPITAL SOCIAL	%	% ACUM.
1	COMUNIDAD DE MADRID	55.302.722,13	38,29%	38,29%
2	CATALUÑA	31.530.480,70	21,83%	60,12%
3	ANDALUCÍA	14.513.873,00	10,05%	70,17%
4	CANARIAS	10.644.461,00	7,37%	77,54%
5	PAÍS VASCO	9.973.305,00	6,91%	84,44%
6	COMUNITAT VALENCIANA	5.743.196,12	3,98%	88,42%
7	COMUNIDAD FORAL DE NAVARRA	4.618.106,00	3,20%	91,62%
8	GALICIA	2.276.551,56	1,58%	93,19%
9	EXTREMADURA	2.192.062,00	1,52%	94,71%
10	REGIÓN DE MURCIA	1.860.497,00	1,29%	96,00%
11	PRINCIPADO DE ASTURIAS	1.481.600,00	1,03%	97,02%
12	LA RIOJA	1.297.050,00	0,90%	97,92%
13	CASTILLA-LA MANCHA	936.607,00	0,65%	98,57%
14	CASTILLA Y LEÓN	815.604,00	0,56%	99,13%
15	ILLES BALEARS	629.715,38	0,44%	99,57%
16	ARAGÓN	577.595,00	0,40%	99,97%
17	CANTABRIA	42.060,00	0,03%	100,00%
18	CIUDAD AUTÓNOMA DE CEUTA	-	0,00%	100,00%
19	CIUDAD AUTÓNOMA DE MELILLA	-	0,00%	100,00%
	ESPAÑA	144.435.485,89	100,00%	

INFORME SEMANAL DE EMPRENDIMIENTO SOCIETARIO MERCANTIL EN ESPAÑA

Sábado, 17 de febrero de 2024

Año 2. Número 7

SEMANA DEL 12 AL 16 DE FEBRERO DE 2024

CAPITAL SOCIAL SUSCRITO POR LAS SOCIEDADES MERCANTILES QUE HAN PUBLICADO SU INSCRIPCIÓN EN EL BORME EN ESPAÑA ESTA SEMANA POR PROVINCIAS

RANK	PROVINCIA	CAPITAL SOCIAL	%	% ACUM.	RANK	PROVINCIA	CAPITAL SOCIAL	%	% ACUM.
1	MADRID	55.302.722,13	38,29%	38,29%	27	LUGO	396.001,00	0,27%	97,74%
2	TARRAGONA	18.471.079,00	12,79%	51,08%	28	HUESCA	385.635,00	0,27%	98,01%
3	LAS PALMAS	10.121.896,00	7,01%	58,09%	29	TOLEDO	342.632,00	0,24%	98,25%
4	BARCELONA	9.153.366,70	6,34%	64,42%	30	CÁDIZ	330.592,00	0,23%	98,48%
5	GIPUZKOA	8.992.790,00	6,23%	70,65%	31	ARABA/ ÁLAVA	295.106,00	0,20%	98,68%
6	GRANADA	8.843.985,00	6,12%	76,77%	32	CASTELLÓN/ CASTELLÓ	283.650,00	0,20%	98,88%
7	NAVARRA	4.618.106,00	3,20%	79,97%	33	CIUDAD REAL	242.050,00	0,17%	99,05%
8	VALENCIA/ VALÈNCIA	3.145.641,12	2,18%	82,15%	34	VALLADOLID	233.670,00	0,16%	99,21%
9	GIRONA	2.796.915,00	1,94%	84,08%	35	ALBACETE	227.515,00	0,16%	99,36%
10	CÓRDOBA	2.650.265,00	1,83%	85,92%	36	OURENSE	194.361,00	0,13%	99,50%
11	ALICANTE/ ALACANT	2.313.905,00	1,60%	87,52%	37	ZARAGOZA	160.960,00	0,11%	99,61%
12	MURCIA	1.860.497,00	1,29%	88,81%	38	JAÉN	153.260,00	0,11%	99,72%
13	CÁCERES	1.762.979,00	1,22%	90,03%	39	CUENCA	84.410,00	0,06%	99,77%
14	ASTURIAS	1.481.600,00	1,03%	91,06%	40	LEÓN	70.011,00	0,05%	99,82%
15	LA RIOJA	1.297.050,00	0,90%	91,95%	41	SALAMANCA	52.000,00	0,04%	99,86%
16	LLEIDA	1.109.120,00	0,77%	92,72%	42	CANTABRIA	42.060,00	0,03%	99,89%
17	PONTEVEDRA	1.081.698,00	0,75%	93,47%	43	GUADALAJARA	40.000,00	0,03%	99,92%
18	SEVILLA	1.035.075,00	0,72%	94,19%	44	TERUEL	31.000,00	0,02%	99,94%
19	MÁLAGA	918.136,00	0,64%	94,82%	45	SORIA	29.012,00	0,02%	99,96%
20	BIZKAIA	685.409,00	0,47%	95,30%	46	HUELVA	27.000,00	0,02%	99,98%
21	ILLES BALEARS	629.715,38	0,44%	95,73%	47	PALENCIA	21.000,00	0,01%	99,99%
22	A CORUÑA	604.491,56	0,42%	96,15%	48	ZAMORA	13.000,00	0,01%	100,00%
23	ALMERÍA	555.560,00	0,38%	96,54%	49	ÁVILA	-	0,00%	100,00%
24	SANTA CRUZ DE TENERIFE	522.565,00	0,36%	96,90%	50	BURGOS	-	0,00%	100,00%
25	BADAJOS	429.083,00	0,30%	97,19%	51	CEUTA	-	0,00%	100,00%
26	SEGOVIA	396.911,00	0,27%	97,47%	52	MELILLA	-	0,00%	100,00%
						ESPAÑA	144.435.485,89	100,00%	

© Alfonso Miguel Márquez García. mmarquez@ujaen.es [@almimargar](https://twitter.com/almimargar)

Departamento de Organización de Empresas, Marketing y Sociología. Universidad de Jaén

Grupo de Investigación UJA "Dirección y Organización para la Competitividad" (SEJ 232)

SECOT. Delegación de Jaén

Depósito Legal: J 300 - 2023

INFORME SEMANAL DE EMPRENDIMIENTO SOCIETARIO MERCANTIL EN ESPAÑA

Sábado, 17 de febrero de 2024

Año 2. Número 7

ACUMULADO HASTA EL 16 DE FEBRERO

ACUMULADO EN 2024

DISTRIBUCIÓN PROVINCIAL DE SOCIEDADES MERCANTILES QUE HAN PUBLICADO SU INSCRIPCIÓN EN EL BORME HASTA EL 16 DE FEBRERO DE 2024

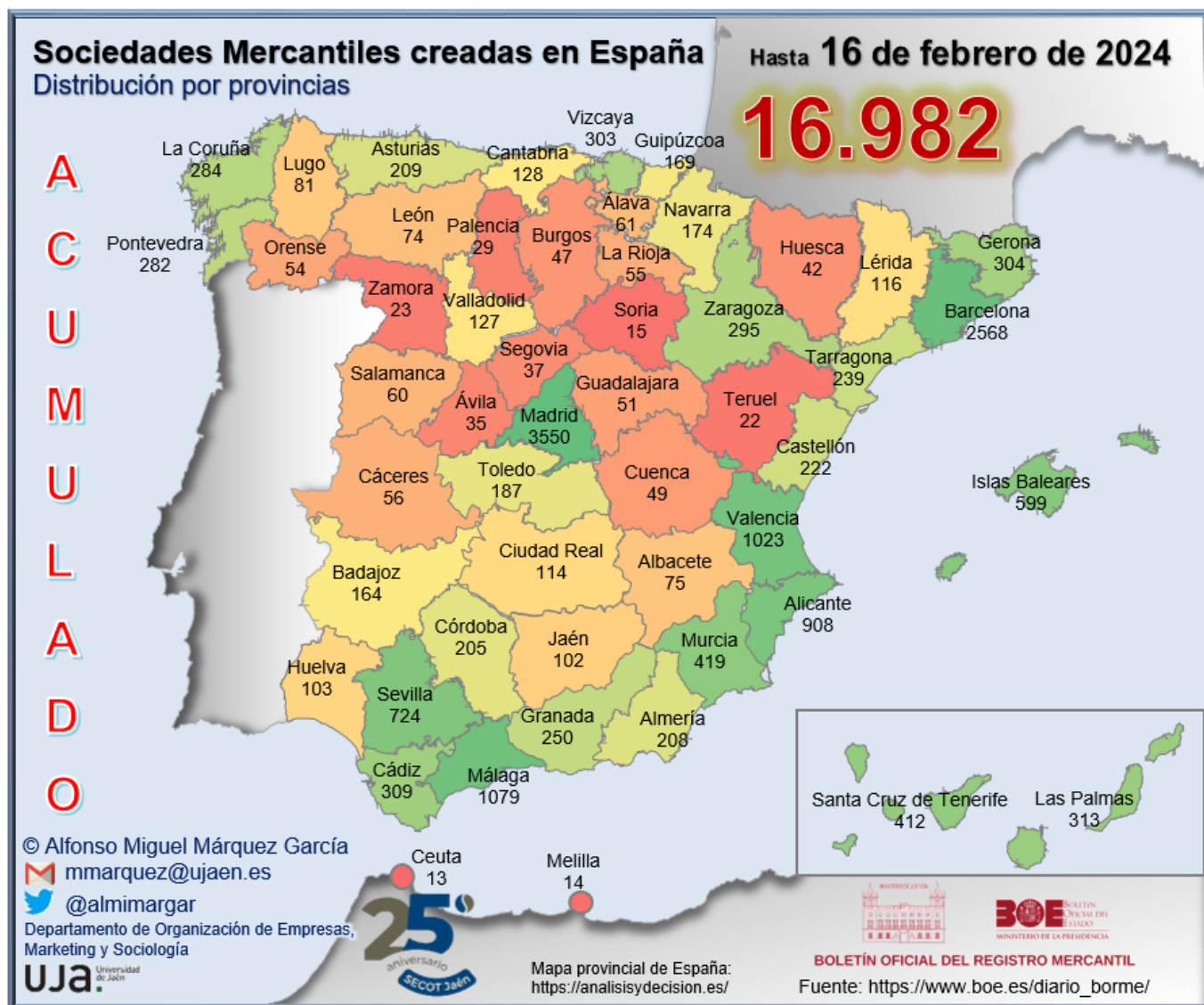

INFORME SEMANAL DE EMPREDIMIENTO SOCIETARIO MERCANTIL EN ESPAÑA

Sábado, 17 de febrero de 2024

Año 2. Número 7

ACUMULADO HASTA EL 16 DE FEBRERO

RANKING PROVINCIAL DE SOCIEDADES MERCANTILES QUE HAN PUBLICADO SU INSCRIPCIÓN EN EL BORME EN ESPAÑA HASTA EL 16 DE FEBRERO DE 2024

Rank	Provincia	N	%	% Acum.
1	Madrid	3.550	20,90%	20,90%
2	Barcelona	2.568	15,12%	36,03%
3	Málaga	1.079	6,35%	42,38%
4	Valencia/ València	1.023	6,02%	48,40%
5	Alicante/ Alacant	908	5,35%	53,75%
6	Sevilla	724	4,26%	58,01%
7	Illes Balears	599	3,53%	61,54%
8	Murcia	419	2,47%	64,01%
9	Santa Cruz de Tenerife	412	2,43%	66,44%
10	Las Palmas	313	1,84%	68,28%
11	Cádiz	309	1,82%	70,10%
12	Girona	304	1,79%	71,89%
13	Bizkaia	303	1,78%	73,67%
14	Zaragoza	295	1,74%	75,41%
15	A Coruña	284	1,67%	77,08%
16	Pontevedra	282	1,66%	78,74%
17	Granada	250	1,47%	80,21%
18	Tarragona	239	1,41%	81,62%
19	Castellón/ Castelló	222	1,31%	82,93%
20	Asturias	209	1,23%	84,16%
21	Almería	208	1,22%	85,38%
22	Córdoba	205	1,21%	86,59%
23	Toledo	187	1,10%	87,69%
24	Navarra	174	1,02%	88,72%
25	Gipuzkoa	169	1,00%	89,71%

Rank	Provincia	N	%	% Acum.
26	Badajoz	164	0,97%	90,68%
27	Cantabria	128	0,75%	91,43%
28	Valladolid	127	0,75%	92,18%
29	Lleida	116	0,68%	92,86%
30	Ciudad Real	114	0,67%	93,53%
31	Huelva	103	0,61%	94,14%
32	Jaén	102	0,60%	94,74%
33	Lugo	81	0,48%	95,22%
34	Albacete	75	0,44%	95,66%
35	León	74	0,44%	96,10%
36	Araba/Álava	61	0,36%	96,46%
37	Salamanca	60	0,35%	96,81%
38	Cáceres	56	0,33%	97,14%
39	La Rioja	55	0,32%	97,46%
40	Ourense	54	0,32%	97,78%
41	Guadalajara	51	0,30%	98,08%
42	Cuenca	49	0,29%	98,37%
43	Burgos	47	0,28%	98,65%
44	Huesca	42	0,25%	98,89%
45	Segovia	37	0,22%	99,11%
46	Ávila	35	0,21%	99,32%
47	Palencia	29	0,17%	99,49%
48	Zamora	23	0,14%	99,62%
49	Teruel	22	0,13%	99,75%
50	Soria	15	0,09%	99,84%
51	Melilla	14	0,08%	99,92%
52	Ceuta	13	0,08%	100,00%
	España	16.982	100,00%	

© Alfonso Miguel Márquez García. mmarquez@ujaen.es [@almimargar](https://twitter.com/almimargar)

Departamento de Organización de Empresas, Marketing y Sociología. Universidad de Jaén

Grupo de Investigación UJA "Dirección y Organización para la Competitividad" (SEJ 232)

SECOT. Delegación de Jaén

Depósito Legal: J 300 - 2023

INFORME SEMANAL DE EMPRENDIMIENTO SOCIETARIO MERCANTIL EN ESPAÑA

Sábado, 17 de febrero de 2024

Año 2. Número 7

ACUMULADO HASTA EL 16 DE FEBRERO RANKING POR COMUNIDADES AUTÓNOMAS DE SOCIEDADES MERCANTILES QUE HAN PUBLICADO SU INSCRIPCIÓN EN EL BORME EN ESPAÑA HASTA EL 16 DE FEBRERO DE 2024

Rank	COMUNIDAD AUTÓNOMA	N	%	% ACUMULADO
1	COMUNIDAD DE MADRID	3.550	20,90%	20,90%
2	CATALUÑA	3.227	19,00%	39,91%
3	ANDALUCÍA	2.980	17,55%	57,45%
4	COMUNITAT VALENCIANA	2.153	12,68%	70,13%
5	CANARIAS	725	4,27%	74,40%
6	GALICIA	701	4,13%	78,53%
7	ILLES BALEARS	599	3,53%	82,06%
8	PAÍS VASCO	533	3,14%	85,20%
9	CASTILLA-LA MANCHA	476	2,80%	88,00%
10	CASTILLA Y LEÓN	447	2,63%	90,63%
11	REGIÓN DE MURCIA	419	2,47%	93,10%
12	ARAGÓN	359	2,11%	95,21%
13	EXTREMADURA	220	1,30%	96,51%
14	PRINCIPADO DE ASTURIAS	209	1,23%	97,74%
15	COMUNIDAD FORAL DE NAVARRA	174	1,02%	98,76%
16	CANTABRIA	128	0,75%	99,52%
17	LA RIOJA	55	0,32%	99,84%
18	CIUDAD AUTÓNOMA DE MELILLA	14	0,08%	99,92%
19	CIUDAD AUTÓNOMA DE CEUTA	13	0,08%	100,00%
	ESPAÑA	16.982	100,00%	

INFORME SEMANAL DE EMPRENDIMIENTO SOCIETARIO MERCANTIL EN ESPAÑA

Sábado, 17 de febrero de 2024

Año 2. Número 7

ACUMULADO HASTA EL 16 DE FEBRERO

SOCIEDADES MERCANTILES QUE HAN PUBLICADO SU INSCRIPCIÓN EN EL BORNE HASTA EL 16 DE FEBRERO DE 2024 POR CCAA Y PROVINCIAS

ANDALUCÍA	2.980	17,55%	CATALUÑA	3.227	19,00%
Almería	208	1,22%	Barcelona	2.568	15,12%
Cádiz	309	1,82%	Girona	304	1,79%
Córdoba	205	1,21%	Lleida	116	0,68%
Granada	250	1,47%	Tarragona	239	1,41%
Huelva	103	0,61%	CIUDAD AUTÓNOMA DE CEUTA	13	0,08%
Jaén	102	0,60%	Ceuta	13	0,08%
Málaga	1.079	6,35%	CIUDAD AUTÓNOMA DE MELILLA	14	0,08%
Sevilla	724	4,26%	Melilla	14	0,08%
ARAGÓN	359	2,11%	COMUNIDAD DE MADRID	3.550	20,90%
Huesca	42	0,25%	Madrid	3.550	20,90%
Teruel	22	0,13%	COMUNIDAD FORAL DE NAVARRA	174	1,02%
Zaragoza	295	1,74%	Navarra	174	1,02%
CANARIAS	725	4,27%	COMUNITAT VALENCIANA	2.153	12,68%
Las Palmas	313	1,84%	Alicante/Alacant	908	5,35%
Santa Cruz de Tenerife	412	2,43%	Castellón/Castelló	222	1,31%
CANTABRIA	128	0,75%	Valencia/València	1.023	6,02%
Cantabria	128	0,75%	EXTREMADURA	220	1,30%
CASTILLA Y LEÓN	447	2,63%	Badajoz	164	0,97%
Ávila	35	0,21%	Cáceres	56	0,33%
Burgos	47	0,28%	GALICIA	701	4,13%
León	74	0,44%	A Coruña	284	1,67%
Palencia	29	0,17%	Lugo	81	0,48%
Salamanca	60	0,35%	Ourense	54	0,32%
Segovia	37	0,22%	Pontevedra	282	1,66%
Soria	15	0,09%	ILLES BALEARS	599	3,53%
Valladolid	127	0,75%	Illes Balears	599	3,53%
Zamora	23	0,14%	LA RIOJA	55	0,32%
CASTILLA-LA MANCHA	476	2,80%	La Rioja	55	0,32%
Albacete	75	0,44%	PAÍS VASCO	533	3,14%
Ciudad Real	114	0,67%	Araba/Álava	61	0,36%
Cuenca	49	0,29%	Bizkaia	303	1,78%
Guadalajara	51	0,30%	Gipuzkoa	169	1,00%
Toledo	187	1,10%	PRINCIPADO DE ASTURIAS	209	1,23%
			Asturias	209	1,23%
			REGIÓN DE MURCIA	419	2,47%
			Murcia	419	2,47%
			ESPAÑA	16.982	100,00%

© Alfonso Miguel Márquez García. mmarquez@ujaen.es [@almimargar](https://twitter.com/almimargar)

Departamento de Organización de Empresas, Marketing y Sociología. Universidad de Jaén

Grupo de Investigación UJA "Dirección y Organización para la Competitividad" (SEJ 232)

SECOT. Delegación de Jaén

Depósito Legal: J 300 - 2023

INFORME SEMANAL DE EMPRENDIMIENTO SOCIETARIO MERCANTIL EN ESPAÑA

Sábado, 17 de febrero de 2024

Año 2. Número 7

ACUMULADO HASTA EL 16 DE FEBRERO

MEDIA SEMANAL PROVINCIAL DE SOCIEDADES MERCANTILES QUE HAN PUBLICADO SU INSCRIPCIÓN EN EL BORME HASTA EL 16 DE FEBRERO

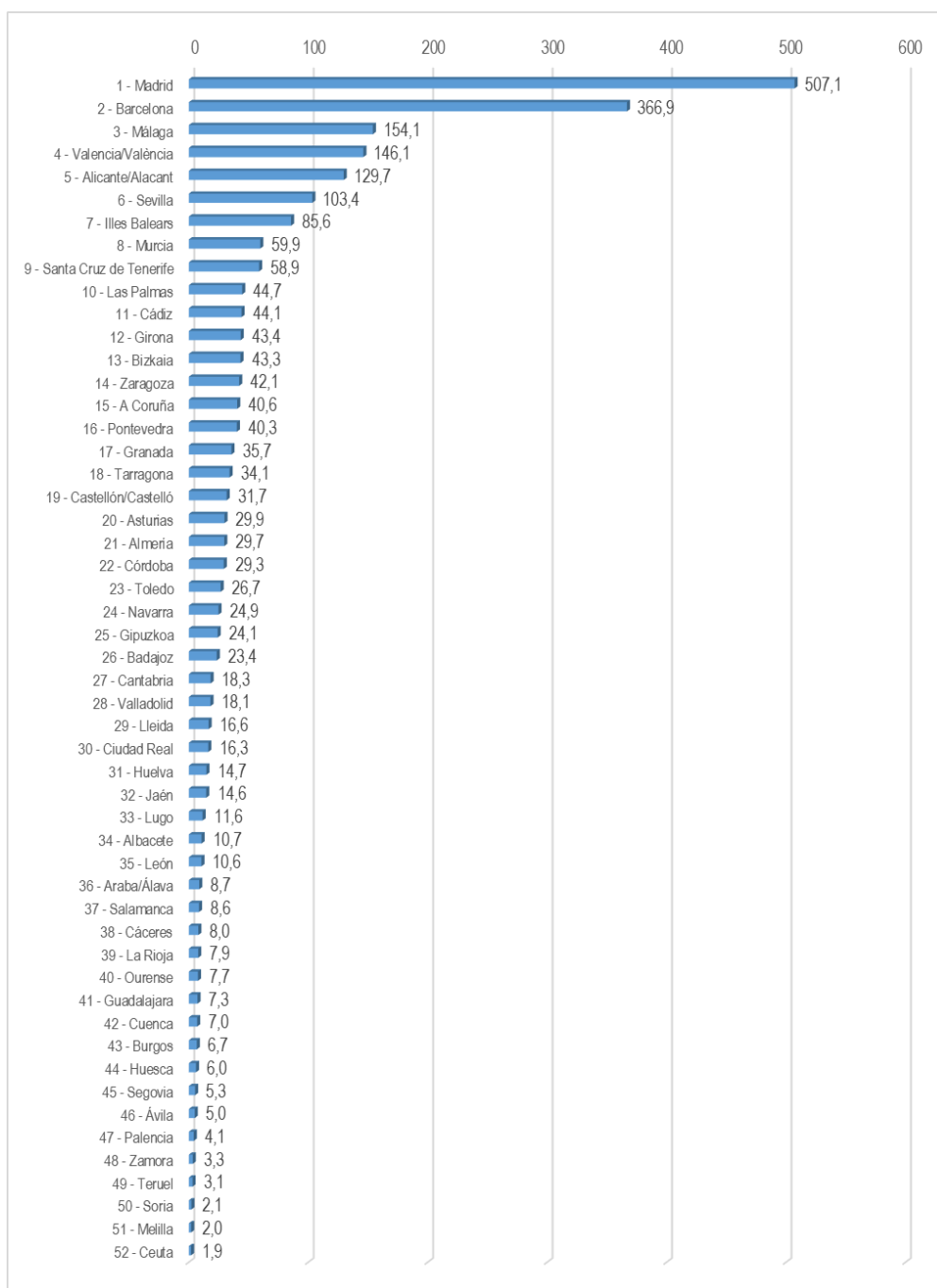

INFORME SEMANAL DE EMPRENDIMIENTO SOCIETARIO MERCANTIL EN ESPAÑA

Sábado, 17 de febrero de 2024

Año 2. Número 7

ACUMULADO HASTA EL 16 DE FEBRERO

MEDIA SEMANAL POR CCAA DE SOCIEDADES MERCANTILES QUE HAN PUBLICADO SU INSCRIPCIÓN EN EL BORME HASTA EL 16 DE FEBRERO

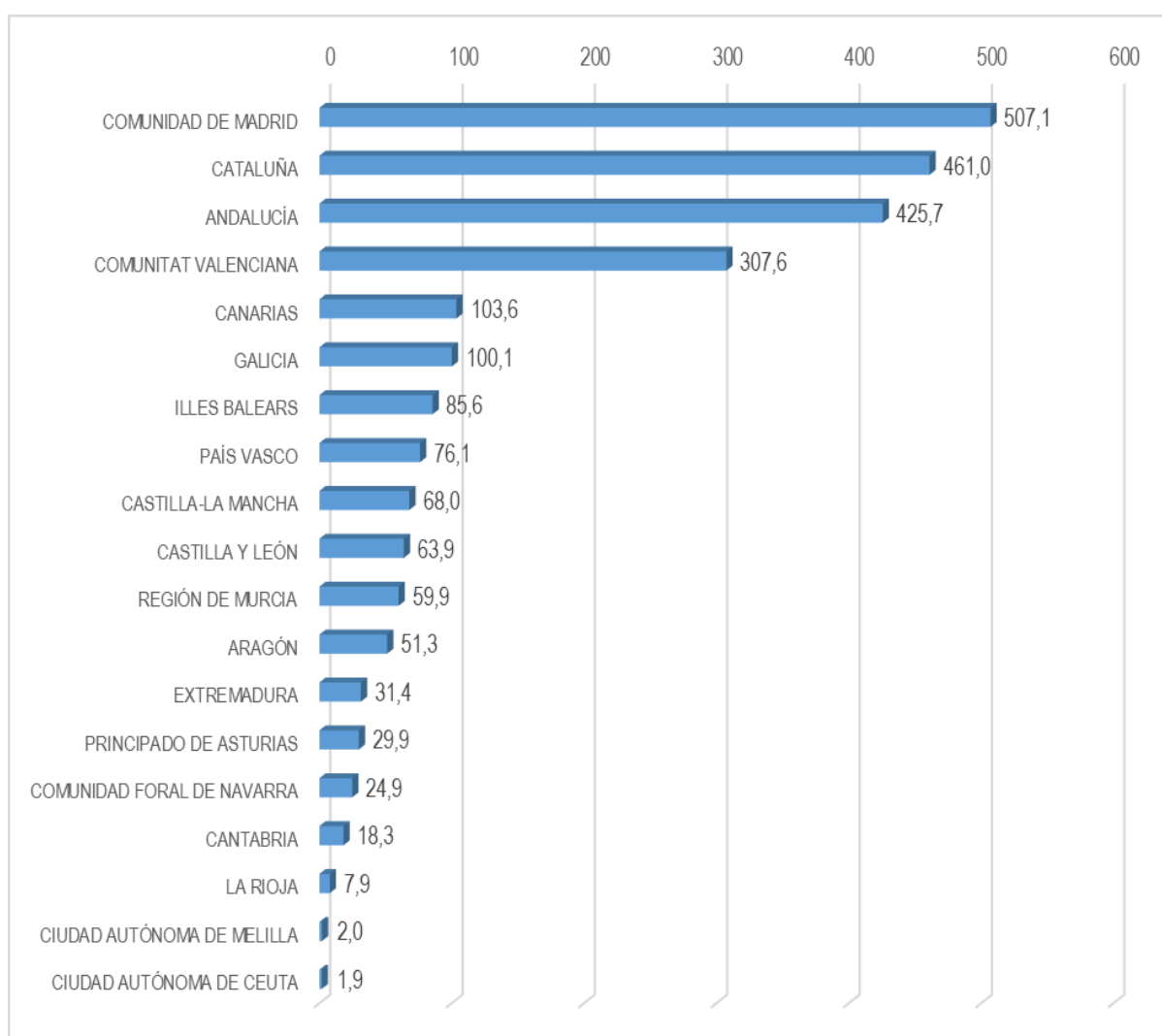

INFORME SEMANAL DE EMPRENDIMIENTO SOCIETARIO MERCANTIL EN ESPAÑA

Sábado, 17 de febrero de 2024

Año 2. Número 7

ACUMULADO HASTA EL 16 DE FEBRERO

CAPITAL SOCIAL SUSCRITO POR LAS SOCIEDADES MERCANTILES
QUE HAN PUBLICADO SU INSCRIPCIÓN EN EL BORME EN ESPAÑA
HASTA EL 16 DE FEBRERO DE 2024 POR CCAA

RANK	CCAA	CAPITAL SOCIAL	%	% ACUM.
1	COMUNIDAD DE MADRID	348.445.991,14	23,12%	23,12%
2	ANDALUCÍA	292.736.340,00	19,42%	42,54%
3	COMUNITAT VALENCIANA	245.157.755,00	16,26%	58,80%
4	CATALUÑA	211.588.983,33	14,04%	72,84%
5	ARAGÓN	80.640.236,52	5,35%	78,19%
6	GALICIA	66.500.121,62	4,41%	82,60%
7	PAÍS VASCO	65.114.750,45	4,32%	86,92%
8	ILLES BALEARS	48.861.938,39	3,24%	90,16%
9	REGIÓN DE MURCIA	40.244.092,33	2,67%	92,83%
10	CANARIAS	26.631.795,90	1,77%	94,60%
11	COMUNIDAD FORAL DE NAVARRA	16.775.381,00	1,11%	95,71%
12	CASTILLA-LA MANCHA	16.587.580,00	1,10%	96,81%
13	PRINCIPADO DE ASTURIAS	14.032.443,99	0,93%	97,74%
14	LA RIOJA	13.691.241,00	0,91%	98,65%
15	CASTILLA Y LEÓN	10.845.757,00	0,72%	99,37%
16	EXTREMADURA	6.377.938,04	0,42%	99,79%
17	CANTABRIA	2.606.760,00	0,17%	99,97%
18	CIUDAD AUTÓNOMA DE MELILLA	276.550,00	0,02%	99,98%
19	CIUDAD AUTÓNOMA DE CEUTA	236.224,00	0,02%	100,00%
	ESPAÑA	1.507.351.879,71	100,00%	

INFORME SEMANAL DE EMPRENDIMIENTO SOCIETARIO MERCANTIL EN ESPAÑA

Sábado, 17 de febrero de 2024

Año 2. Número 7

ACUMULADO HASTA EL 16 DE FEBRERO

CAPITAL SOCIAL SUSCRITO POR LAS SOCIEDADES MERCANTILES QUE HAN PUBLICADO SU INSCRIPCIÓN EN EL BORME EN ESPAÑA HASTA EL 16 DE FEBRERO DE 2024 POR PROVINCIAS

RANK	PROVINCIA	CAPITAL SOCIAL	%	% ACUM	RANK	PROVINCIA	CAPITAL SOCIAL	%	% ACUM
1	MADRID	348.445.991,14	23,12%	23,12%	26	JAEN	7.158.067,00	0,47%	96,38%
2	SEVILLA	183.517.722,00	12,17%	35,29%	27	CIUDAD REAL	6.409.584,00	0,43%	96,81%
3	BARCELONA	162.451.012,98	10,78%	46,07%	28	ARABA/ÁLAVA	4.645.327,00	0,31%	97,12%
4	ALICANTE/ ALACANT	148.223.767,82	9,83%	55,90%	29	ALBACETE	4.054.281,00	0,27%	97,39%
5	VALENCIA/ VALÈNCIA	93.689.679,18	6,22%	62,12%	30	OURENSE	3.690.801,00	0,24%	97,63%
6	ZARAGOZA	65.500.680,52	4,35%	66,46%	31	TOLEDO	3.687.176,00	0,24%	97,88%
7	PONTEVEDRA	52.493.461,00	3,48%	69,95%	32	CÁCERES	3.459.534,00	0,23%	98,11%
8	ILLES BALEARS	48.861.938,39	3,24%	73,19%	33	VALLADOLID	3.416.475,00	0,23%	98,33%
9	MURCIA	40.244.092,33	2,67%	75,86%	34	CASTELLÓN/ CASTELLÓ	3.244.308,00	0,22%	98,55%
10	MÁLAGA	34.098.017,01	2,26%	78,12%	35	BADAJOS	2.918.404,04	0,19%	98,74%
11	BIZKAIA	31.016.557,85	2,06%	80,18%	36	CANTABRIA	2.606.760,00	0,17%	98,91%
12	GIPUZKOA	29.452.865,60	1,95%	82,13%	37	LLEIDA	2.592.662,00	0,17%	99,09%
13	TARRAGONA	23.513.696,23	1,56%	83,69%	38	LUGO	1.870.335,06	0,12%	99,21%
14	GIRONA	23.031.612,12	1,53%	85,22%	39	SALAMANCA	1.675.571,00	0,11%	99,32%
15	GRANADA	22.666.844,99	1,50%	86,72%	40	SEGOVIA	1.666.658,00	0,11%	99,43%
16	CÓRDOBA	22.363.872,00	1,48%	88,21%	41	GUADALAJARA	1.601.804,00	0,11%	99,54%
17	NAVARRA	16.775.381,00	1,11%	89,32%	42	LEÓN	1.208.867,00	0,08%	99,62%
18	LAS PALMAS	15.232.939,00	1,01%	90,33%	43	BURGOS	1.055.925,00	0,07%	99,69%
19	TERUEL	14.340.525,00	0,95%	91,28%	44	CUENCA	834.735,00	0,06%	99,74%
20	ASTURIAS	14.032.443,99	0,93%	92,21%	45	HUESCA	799.031,00	0,05%	99,80%
21	LA RIOJA	13.691.241,00	0,91%	93,12%	46	HUELVA	727.399,00	0,05%	99,85%
22	CÁDIZ	12.855.642,00	0,85%	93,97%	47	PALENCIA	707.406,00	0,05%	99,89%
23	SANTA CRUZ DE TENERIFE	11.398.856,90	0,76%	94,73%	48	ÁVILA	524.825,00	0,03%	99,93%
24	ALMERÍA	9.348.776,00	0,62%	95,35%	49	ZAMORA	353.870,00	0,02%	99,95%
25	A CORUÑA	8.445.524,56	0,56%	95,91%	50	MELILLA	276.550,00	0,02%	99,97%
					51	CEUTA	236.224,00	0,02%	99,98%
					52	SORIA	236.160,00	0,02%	100,00%
						ESPAÑA	1.507.351.879,71	100,00%	

© Alfonso Miguel Márquez García. mmarquez@ujaen.es [@almimargar](https://twitter.com/almimargar)

Departamento de Organización de Empresas, Marketing y Sociología. Universidad de Jaén

Grupo de Investigación UJA "Dirección y Organización para la Competitividad" (SEJ 232)

SECOT. Delegación de Jaén

Depósito Legal: J 300 - 2023

INFORME SEMANAL DE EMPRENDIMIENTO SOCIETARIO MERCANTIL EN ESPAÑA

Sábado, 17 de febrero de 2024

Año 2. Número 7

El Informe Semanal de Emprendimiento Societario Mercantil en España surge de las actividades del Grupo de Investigación UJA “Dirección y Organización para la Competitividad” (SEJ 232) de la Universidad de Jaén y de la Delegación de SECOT en Jaén con la intención de *promover el emprendimiento a través de la difusión semanal de los datos de creación de sociedades mercantiles* publicados en el Boletín Oficial del Registro Mercantil (BORME).

El Informe Semanal de Emprendimiento Societario Mercantil en España *presenta de forma gráfica y sencilla los datos semanales y acumulados de creación de sociedades mercantiles* publicados en el BORME hasta la fecha, *desagregados a nivel autonómico y provincial*.

El Informe Semanal de Emprendimiento Societario Mercantil en España pretende ser una *herramienta útil para la difusión de la actividad emprendedora societaria en España, en cada Comunidad Autónoma y en cada provincia*.

La publicación semanal en un formato fácil de interpretar de la creación de sociedades mercantiles desarrollada en España y desagregada a nivel autonómico y provincial, ofrece a los medios de comunicación y a los responsables de las actividades de promoción del emprendimiento una oportunidad de *conocer en tiempo real la actividad emprendedora societaria en España, en su Comunidad Autónoma y en su provincia, y su evolución, comparada también con el resto de territorios*.

Los datos aquí ofrecidos no tienen carácter oficial, aunque proceden de una fuente oficial, el Boletín Oficial del Registro Mercantil (https://www.boe.es/diario_borme/). El Registro Mercantil publica datos mensuales de acuerdo a la fecha de inscripción de las empresas. La fecha de publicación en el BORME es siempre posterior, por lo que pueden existir discrepancias dado que en este trabajo se analiza la información publicada diariamente, agregada de forma semanal.

Se permite la utilización de los datos, tablas y gráficos citando la procedencia de los mismos. Puede citarlo así:

Márquez-García, Alfonso Miguel (2024). *Informe Semanal de Emprendimiento Societario Mercantil en España*, 2(7), 12-16 febrero: 1-16.