

Informe Semanal de Emprendimiento Societario Mercantil en España



Nº 43

23 al 27 de octubre de 2023

INFORME SEMANAL DE EMPRENDIMIENTO SOCIETARIO MERCANTIL EN ESPAÑA

Sábado, 28 de octubre de 2023

Año 1. Número 43

SEMANA DEL 23 AL 27 DE OCTUBRE DE 2023

RESUMEN NACIONAL DE SOCIEDADES MERCANTILES QUE HAN PUBLICADO SU INSCRIPCIÓN EN EL BORME EN ESPAÑA



SEMANTAL

BORME
Boletín Oficial del
Registro Mercantil



2.203 Sociedades Mercantiles publicadas esta semana en España

MAYOR NÚMERO DE INSCRIPCIONES ESTA SEMANA

PROVINCIAS

	MADRID	495
	BARCELONA	419
	MÁLAGA	119

COMUNIDADES AUTÓNOMAS

	CATALUÑA	497
	COMUNIDAD DE MADRID	495
	ANDALUCÍA	334

ACUMULADO EN 2023

Sociedades Mercantiles publicadas en el BORME en España
en 2023 hasta hoy



91.504

MAYOR NÚMERO DE INSCRIPCIONES EN 2023 HASTA HOY

PROVINCIAS

	MADRID	20.747
	BARCELONA	14.247
	MÁLAGA	5.840

COMUNIDADES AUTÓNOMAS

	COMUNIDAD DE MADRID	20.747
	CATALUÑA	17.621
	ANDALUCÍA	16.042

INFORME SEMANAL DE EMPRENDIMIENTO SOCIETARIO MERCANTIL EN ESPAÑA

Sábado, 28 de octubre de 2023

Año 1. Número 43

SEMANA DEL 23 AL 27 DE OCTUBRE DE 2023

DISTRIBUCIÓN PROVINCIAL DE SOCIEDADES MERCANTILES QUE HAN PUBLICADO SU INSCRIPCIÓN EN EL BORME ESTA SEMANA

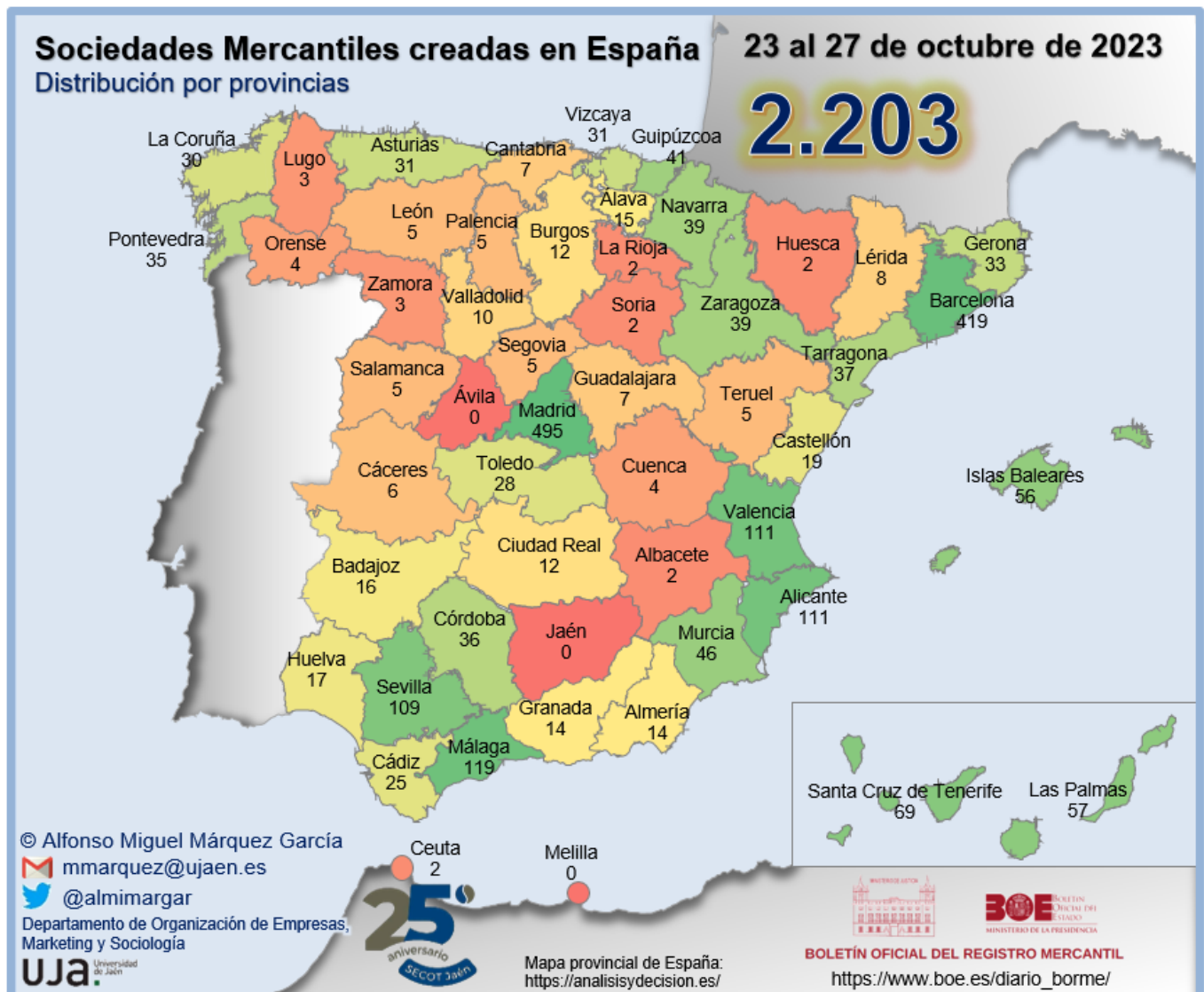

INFORME SEMANAL DE EMPRENDIMIENTO SOCIETARIO MERCANTIL EN ESPAÑA

Sábado, 28 de octubre de 2023

Año 1. Número 43

SEMANA DEL 23 AL 27 DE OCTUBRE DE 2023

RANKING PROVINCIAL DE SOCIEDADES MERCANTILES QUE HAN PUBLICADO SU INSCRIPCIÓN EN EL BORNE EN ESPAÑA ESTA SEMANA

Rank	Provincia	N	%	% Acum.
1	Madrid	495	22,47%	22,47%
2	Barcelona	419	19,02%	41,49%
3	Málaga	119	5,40%	46,89%
4	Alicante/ Alacant	111	5,04%	51,93%
5	Valencia/ València	111	5,04%	56,97%
6	Sevilla	109	4,95%	61,92%
7	Santa Cruz de Tenerife	69	3,13%	65,05%
8	Las Palmas	57	2,59%	67,64%
9	Illes Balears	56	2,54%	70,18%
10	Murcia	46	2,09%	72,27%
11	Gipuzkoa	41	1,86%	74,13%
12	Navarra	39	1,77%	75,90%
13	Zaragoza	39	1,77%	77,67%
14	Tarragona	37	1,68%	79,35%
15	Córdoba	36	1,63%	80,98%
16	Pontevedra	35	1,59%	82,57%
17	Girona	33	1,50%	84,07%
18	Asturias	31	1,41%	85,47%
19	Bizkaia	31	1,41%	86,88%
20	A Coruña	30	1,36%	88,24%
21	Toledo	28	1,27%	89,51%
22	Cádiz	25	1,13%	90,65%
23	Castellón/ Castelló	19	0,86%	91,51%
24	Huelva	17	0,77%	92,28%
25	Badajoz	16	0,73%	93,01%

Rank	Provincia	N	%	% Acum.
26	Araba/Álava	15	0,68%	93,69%
27	Almería	14	0,64%	94,33%
28	Granada	14	0,64%	94,96%
29	Burgos	12	0,54%	95,51%
30	Ciudad Real	12	0,54%	96,05%
31	Valladolid	10	0,45%	96,50%
32	Lleida	8	0,36%	96,87%
33	Cantabria	7	0,32%	97,19%
34	Guadalajara	7	0,32%	97,50%
35	Cáceres	6	0,27%	97,78%
36	León	5	0,23%	98,00%
37	Palencia	5	0,23%	98,23%
38	Salamanca	5	0,23%	98,46%
39	Segovia	5	0,23%	98,68%
40	Teruel	5	0,23%	98,91%
41	Cuenca	4	0,18%	99,09%
42	Ourense	4	0,18%	99,27%
43	Lugo	3	0,14%	99,41%
44	Zamora	3	0,14%	99,55%
45	Albacete	2	0,09%	99,64%
46	Ceuta	2	0,09%	99,73%
47	Huesca	2	0,09%	99,82%
48	La Rioja	2	0,09%	99,91%
49	Soria	2	0,09%	100,00%
50	Ávila	-	0,00%	100,00%
51	Jaén	-	0,00%	100,00%
52	Melilla	-	0,00%	100,00%
	España	2.203	100,00%	

© Alfonso Miguel Márquez García. mmarquez@ujaen.es [@almimargar](https://twitter.com/almimargar)

Departamento de Organización de Empresas, Marketing y Sociología. Universidad de Jaén

Grupo de Investigación UJA "Dirección y Organización para la Competitividad" (SEJ 232)

SECOT. Delegación de Jaén

Depósito Legal: J 300 - 2023

INFORME SEMANAL DE EMPRENDIMIENTO SOCIETARIO MERCANTIL EN ESPAÑA

Sábado, 28 de octubre de 2023

Año 1. Número 43

SEMANA DEL 23 AL 27 DE OCTUBRE DE 2023

RANKING POR COMUNIDADES AUTÓNOMAS DE SOCIEDADES MERCANTILES QUE HAN PUBLICADO SU INSCRIPCIÓN EN EL BORME EN ESPAÑA ESTA SEMANA

Rank	COMUNIDAD AUTÓNOMA	N	%	% ACUMULADO
1	CATALUÑA	497	22,56%	22,56%
2	COMUNIDAD DE MADRID	495	22,47%	45,03%
3	ANDALUCÍA	334	15,16%	60,19%
4	COMUNITAT VALENCIANA	241	10,94%	71,13%
5	CANARIAS	126	5,72%	76,85%
6	PAÍS VASCO	87	3,95%	80,80%
7	GALICIA	72	3,27%	84,07%
8	ILLES BALEARS	56	2,54%	86,61%
9	CASTILLA-LA MANCHA	53	2,41%	89,01%
10	CASTILLA Y LEÓN	47	2,13%	91,15%
11	ARAGÓN	46	2,09%	93,24%
12	REGIÓN DE MURCIA	46	2,09%	95,32%
13	COMUNIDAD FORAL DE NAVARRA	39	1,77%	97,09%
14	PRINCIPADO DE ASTURIAS	31	1,41%	98,50%
15	EXTREMADURA	22	1,00%	99,50%
16	CANTABRIA	7	0,32%	99,82%
17	CIUDAD AUTÓNOMA DE CEUTA	2	0,09%	99,91%
18	LA RIOJA	2	0,09%	100,00%
19	CIUDAD AUTÓNOMA DE MELILLA	-	0,00%	100,00%
	ESPAÑA	2.203	100,00%	

INFORME SEMANAL DE EMPRENDIMIENTO SOCIETARIO MERCANTIL EN ESPAÑA

Sábado, 28 de octubre de 2023

Año 1. Número 43

SEMANA DEL 23 AL 27 DE OCTUBRE DE 2023

SOCIEDADES MERCANTILES QUE HAN PUBLICADO SU INSCRIPCIÓN EN EL BORNE EN ESPAÑA ESTA SEMANA POR CCAA Y PROVINCIAS

ANDALUCÍA	334	15,16%	CATALUÑA	497	22,56%
Almería	14	0,64%	Barcelona	419	19,02%
Cádiz	25	1,13%	Girona	33	1,50%
Córdoba	36	1,63%	Lleida	8	0,36%
Granada	14	0,64%	Tarragona	37	1,68%
Huelva	17	0,77%	CIUDAD AUTÓNOMA DE CEUTA	2	0,09%
Jaén	0	0,00%	Ceuta	2	0,09%
Málaga	119	5,40%	CIUDAD AUTÓNOMA DE MELILLA	0	0,00%
Sevilla	109	4,95%	Melilla	0	0,00%
ARAGÓN	46	2,09%	COMUNIDAD DE MADRID	495	22,47%
Huesca	2	0,09%	Madrid	495	22,47%
Teruel	5	0,23%	COMUNIDAD FORAL DE NAVARRA	39	1,77%
Zaragoza	39	1,77%	Navarra	39	1,77%
CANARIAS	126	5,72%	COMUNITAT VALENCIANA	241	10,94%
Las Palmas	57	2,59%	Alicante/Alacant	111	5,04%
Santa Cruz de Tenerife	69	3,13%	Castellón/Castelló	19	0,86%
CANTABRIA	7	0,32%	Valencia/València	111	5,04%
Cantabria	7	0,32%	EXTREMADURA	22	1,00%
CASTILLA Y LEÓN	47	2,13%	Badajoz	16	0,73%
Ávila	0	0,00%	Cáceres	6	0,27%
Burgos	12	0,54%	GALICIA	72	3,27%
León	5	0,23%	A Coruña	30	1,36%
Palencia	5	0,23%	Lugo	3	0,14%
Salamanca	5	0,23%	Ourense	4	0,18%
Segovia	5	0,23%	Pontevedra	35	1,59%
Soria	2	0,09%	ILLES BALEARS	56	2,54%
Valladolid	10	0,45%	Illes Balears	56	2,54%
Zamora	3	0,14%	LA RIOJA	2	0,09%
CASTILLA-LA MANCHA	53	2,41%	La Rioja	2	0,09%
Albacete	2	0,09%	PAÍS VASCO	87	3,95%
Ciudad Real	12	0,54%	Araba/Álava	15	0,68%
Cuenca	4	0,18%	Bizkaia	31	1,41%
Guadalajara	7	0,32%	Gipuzkoa	41	1,86%
Toledo	28	1,27%	PRINCIPADO DE ASTURIAS	31	1,41%
			Asturias	31	1,41%
			REGIÓN DE MURCIA	46	2,09%
			Murcia	46	2,09%
			ESPAÑA	2.203	100,00%

© Alfonso Miguel Márquez García. mmarquez@ujaen.es [@almimargar](https://twitter.com/almimargar)

Departamento de Organización de Empresas, Marketing y Sociología. Universidad de Jaén

Grupo de Investigación UJA "Dirección y Organización para la Competitividad" (SEJ 232)

SECOT. Delegación de Jaén

Depósito Legal: J 300 - 2023

INFORME SEMANAL DE EMPRENDIMIENTO SOCIETARIO MERCANTIL EN ESPAÑA

Sábado, 28 de octubre de 2023

Año 1. Número 43

SEMANA DEL 23 AL 27 DE OCTUBRE DE 2023

CAPITAL SOCIAL SUSCRITO POR LAS SOCIEDADES MERCANTILES QUE HAN PUBLICADO SU INSCRIPCIÓN EN EL BORME EN ESPAÑA ESTA SEMANA POR CCAA

RANK	CCAA	CAPITAL SOCIAL	%	% ACUM.
1	COMUNIDAD DE MADRID	25.908.851,50	33,79%	33,79%
2	CATALUÑA	17.939.953,33	23,40%	57,19%
3	ANDALUCÍA	12.429.675,40	16,21%	73,41%
4	REGIÓN DE MURCIA	3.783.370,00	4,93%	78,34%
5	GALICIA	3.545.114,00	4,62%	82,96%
6	COMUNITAT VALENCIANA	2.770.480,76	3,61%	86,58%
7	CANARIAS	2.236.959,40	2,92%	89,50%
8	COMUNIDAD FORAL DE NAVARRA	1.736.589,00	2,27%	91,76%
9	PAÍS VASCO	1.686.762,92	2,20%	93,96%
10	CASTILLA Y LEÓN	1.280.122,00	1,67%	95,63%
11	ILLES BALEARS	926.700,00	1,21%	96,84%
12	CASTILLA-LA MANCHA	794.909,00	1,04%	97,88%
13	ARAGÓN	747.170,00	0,97%	98,85%
14	EXTREMADURA	623.730,00	0,81%	99,66%
15	PRINCIPADO DE ASTURIAS	183.594,00	0,24%	99,90%
16	CANTABRIA	44.600,00	0,06%	99,96%
17	LA RIOJA	23.000,00	0,03%	99,99%
18	CIUDAD AUTÓNOMA DE CEUTA	6.000,00	0,01%	100,00%
19	CIUDAD AUTÓNOMA DE MELILLA	-	0,00%	100,00%
	ESPAÑA	76.667.581,31	100,00%	

INFORME SEMANAL DE EMPRENDIMIENTO SOCIETARIO MERCANTIL EN ESPAÑA

Sábado, 28 de octubre de 2023

Año 1. Número 43

SEMANA DEL 23 AL 27 DE OCTUBRE DE 2023

CAPITAL SOCIAL SUSCRITO POR LAS SOCIEDADES MERCANTILES QUE HAN PUBLICADO SU INSCRIPCIÓN EN EL BORME EN ESPAÑA ESTA SEMANA POR PROVINCIAS

RANº	PROVINCIA	CAPITAL SOCIAL	%	% ACUM.	RANº	PROVINCIA	CAPITAL SOCIAL	%	% ACUM.
1	MADRID	25.908.851,50	33,79%	33,79%	27	ASTURIAS	183.594,00	0,24%	98,64%
2	BARCELONA	16.678.099,33	21,75%	55,55%	28	BIZKAIA	156.649,00	0,20%	98,84%
3	MÁLAGA	7.867.047,00	10,26%	65,81%	29	TOLEDO	133.269,00	0,17%	99,02%
4	MURCIA	3.783.370,00	4,93%	70,74%	30	HUELVA	120.040,40	0,16%	99,17%
5	SEVILLA	3.541.882,00	4,62%	75,36%	31	CASTELLÓN/ CASTELLÓ	113.263,00	0,15%	99,32%
6	PONTEVEDRA	2.964.292,00	3,87%	79,23%	32	BURGOS	66.430,00	0,09%	99,41%
7	ALICANTE/ ALACANT	2.017.556,40	2,63%	81,86%	33	CÁCERES	66.180,00	0,09%	99,49%
8	NAVARRA	1.736.589,00	2,27%	84,13%	34	GRANADA	48.711,00	0,06%	99,56%
9	LAS PALMAS	1.232.384,00	1,61%	85,73%	35	LUGO	46.000,00	0,06%	99,62%
10	TARRAGONA	1.005.584,00	1,31%	87,05%	36	CANTABRIA	44.600,00	0,06%	99,68%
11	SANTA CRUZ DE TENERIFE	1.004.575,40	1,31%	88,36%	37	GUADALAJARA	44.010,00	0,06%	99,73%
12	ILLES BALEARS	926.700,00	1,21%	89,56%	38	LLEIDA	32.720,00	0,04%	99,78%
13	GIPUZKOA	917.421,06	1,20%	90,76%	39	LA RIOJA	23.000,00	0,03%	99,81%
14	ZARAGOZA	714.746,00	0,93%	91,69%	40	SEGOVIA	22.081,00	0,03%	99,83%
15	VALENCIA/ VALÈNCIA	639.661,36	0,83%	92,53%	41	PALENCIA	20.100,00	0,03%	99,86%
16	ARABA/ÁLAVA	612.692,86	0,80%	93,33%	42	HUESCA	19.524,00	0,03%	99,89%
17	CIUDAD REAL	594.630,00	0,78%	94,10%	43	CUENCA	19.000,00	0,02%	99,91%
18	BADAJOS	557.550,00	0,73%	94,83%	44	OURENSE	15.005,00	0,02%	99,93%
19	A CORUÑA	519.817,00	0,68%	95,51%	45	LEÓN	15.001,00	0,02%	99,95%
20	SORIA	503.000,00	0,66%	96,16%	46	SALAMANCA	15.000,00	0,02%	99,97%
21	ZAMORA	422.000,00	0,55%	96,71%	47	TERUEL	12.900,00	0,02%	99,99%
22	CÓRDOBA	404.451,00	0,53%	97,24%	48	CEUTA	6.000,00	0,01%	99,99%
23	CÁDIZ	250.201,00	0,33%	97,57%	49	ALBACETE	4.000,00	0,01%	100,00%
24	GIRONA	223.550,00	0,29%	97,86%	50	ÁVILA	-	0,00%	100,00%
25	VALLADOLID	216.510,00	0,28%	98,14%	51	JAÉN	-	0,00%	100,00%
26	ALMERÍA	197.343,00	0,26%	98,40%	52	MELILLA	-	0,00%	100,00%
						ESPAÑA	76.667.581,31	100,00%	

© Alfonso Miguel Márquez García. mmarquez@ujaen.es [@almimargar](https://twitter.com/almimargar)

Departamento de Organización de Empresas, Marketing y Sociología. Universidad de Jaén

Grupo de Investigación UJA "Dirección y Organización para la Competitividad" (SEJ 232)

SECOT. Delegación de Jaén

Depósito Legal: J 300 - 2023

INFORME SEMANAL DE EMPRENDIMIENTO SOCIETARIO MERCANTIL EN ESPAÑA

Sábado, 28 de octubre de 2023

Año 1. Número 43

ACUMULADO HASTA EL 27 DE OCTUBRE

ACUMULADO EN 2023

DISTRIBUCIÓN PROVINCIAL DE SOCIEDADES MERCANTILES QUE HAN PUBLICADO SU INSCRIPCIÓN EN EL BORME HASTA EL 27 DE OCTUBRE DE 2023

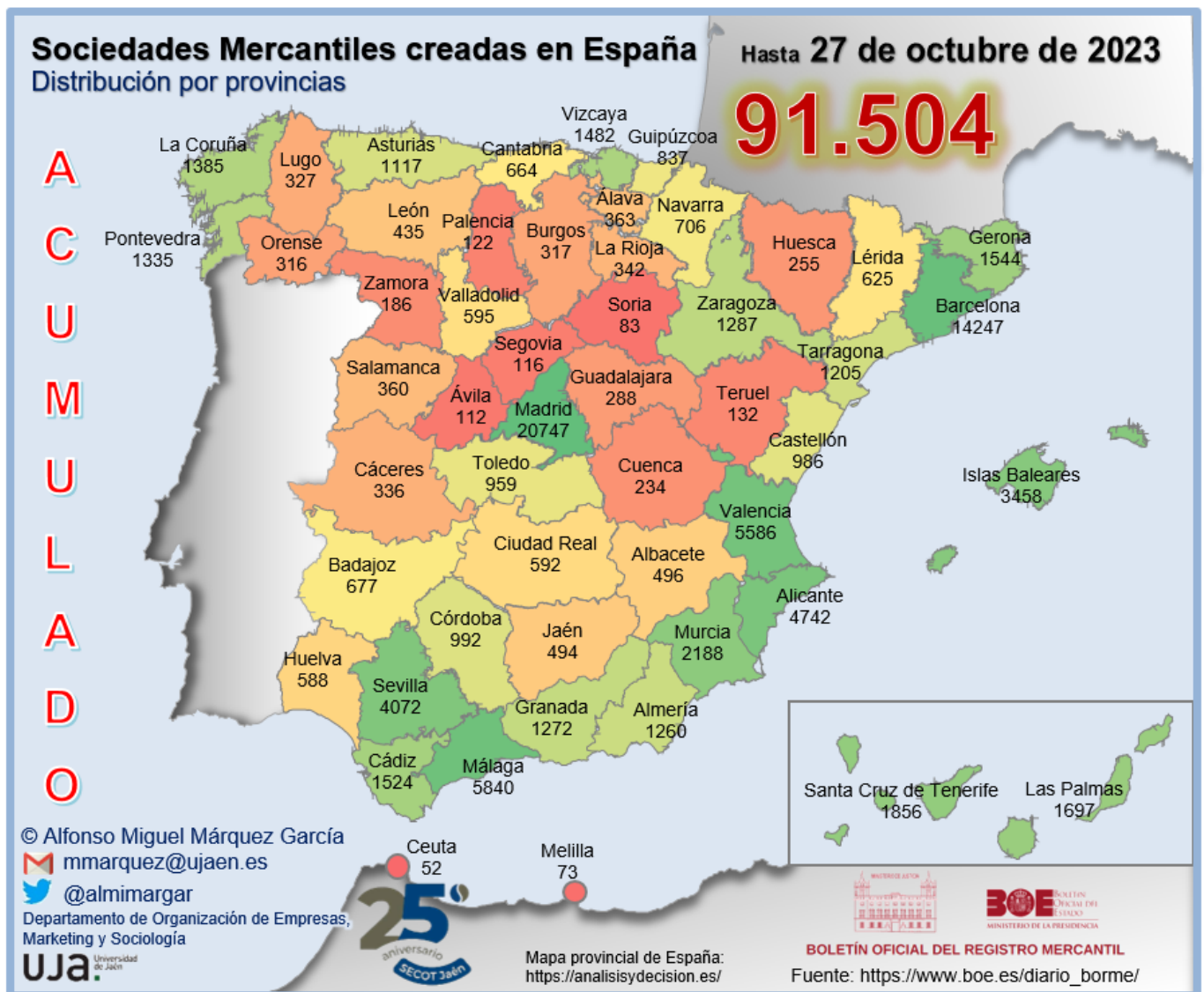

INFORME SEMANAL DE EMPREDIMIENTO SOCIETARIO MERCANTIL EN ESPAÑA

Sábado, 28 de octubre de 2023

Año 1. Número 43

ACUMULADO HASTA EL 27 DE OCTUBRE

RANKING PROVINCIAL DE SOCIEDADES MERCANTILES QUE HAN PUBLICADO SU INSCRIPCIÓN EN EL BORME EN ESPAÑA HASTA EL 27 DE OCTUBRE DE 2023

Rank	Provincia	N	%	% Acum.
1	Madrid	20.747	22,67%	22,67%
2	Barcelona	14.247	15,57%	38,24%
3	Málaga	5.840	6,38%	44,63%
4	Valencia/ València	5.586	6,10%	50,73%
5	Alicante/ Alacant	4.742	5,18%	55,91%
6	Sevilla	4.072	4,45%	60,36%
7	Illes Balears	3.458	3,78%	64,14%
8	Murcia	2.188	2,39%	66,53%
9	Santa Cruz de Tenerife	1.856	2,03%	68,56%
10	Las Palmas	1.697	1,85%	70,42%
11	Girona	1.544	1,69%	72,10%
12	Cádiz	1.524	1,67%	73,77%
13	Bizkaia	1.482	1,62%	75,39%
14	A Coruña	1.385	1,51%	76,90%
15	Pontevedra	1.335	1,46%	78,36%
16	Zaragoza	1.287	1,41%	79,77%
17	Granada	1.272	1,39%	81,16%
18	Almería	1.260	1,38%	82,53%
19	Tarragona	1.205	1,32%	83,85%
20	Asturias	1.117	1,22%	85,07%
21	Córdoba	992	1,08%	86,16%
22	Castellón/ Castelló	986	1,08%	87,23%
23	Toledo	959	1,05%	88,28%
24	Gipuzkoa	837	0,91%	89,20%
25	Navarra	706	0,77%	89,97%

Rank	Provincia	N	%	% Acum.
26	Badajoz	677	0,74%	90,71%
27	Cantabria	664	0,73%	91,43%
28	Lleida	625	0,68%	92,12%
29	Valladolid	595	0,65%	92,77%
30	Ciudad Real	592	0,65%	93,41%
31	Huelva	588	0,64%	94,06%
32	Albacete	496	0,54%	94,60%
33	Jaén	494	0,54%	95,14%
34	León	435	0,48%	95,61%
35	Araba/Álava	363	0,40%	96,01%
36	Salamanca	360	0,39%	96,40%
37	La Rioja	342	0,37%	96,78%
38	Cáceres	336	0,37%	97,14%
39	Lugo	327	0,36%	97,50%
40	Burgos	317	0,35%	97,85%
41	Ourense	316	0,35%	98,19%
42	Guadalajara	288	0,31%	98,51%
43	Huesca	255	0,28%	98,79%
44	Cuenca	234	0,26%	99,04%
45	Zamora	186	0,20%	99,25%
46	Teruel	132	0,14%	99,39%
47	Palencia	122	0,13%	99,52%
48	Segovia	116	0,13%	99,65%
49	Ávila	112	0,12%	99,77%
50	Soria	83	0,09%	99,86%
51	Melilla	73	0,08%	99,94%
52	Ceuta	52	0,06%	100,00%
	España	91.504	100,00%	

© Alfonso Miguel Márquez García. mmarquez@ujaen.es [@almimargar](https://twitter.com/almimargar)

Departamento de Organización de Empresas, Marketing y Sociología. Universidad de Jaén

Grupo de Investigación UJA "Dirección y Organización para la Competitividad" (SEJ 232)

SECOT. Delegación de Jaén

Depósito Legal: J 300 - 2023

INFORME SEMANAL DE EMPRENDIMIENTO SOCIETARIO MERCANTIL EN ESPAÑA

Sábado, 28 de octubre de 2023

Año 1. Número 43

ACUMULADO HASTA EL 27 DE OCTUBRE RANKING POR COMUNIDADES AUTÓNOMAS DE SOCIEDADES MERCANTILES QUE HAN PUBLICADO SU INSCRIPCIÓN EN EL BORME EN ESPAÑA HASTA EL 27 DE OCTUBRE DE 2023

Rank	COMUNIDAD AUTÓNOMA	N	%	% ACUMULADO
1	COMUNIDAD DE MADRID	20.747	22,67%	22,67%
2	CATALUÑA	17.621	19,26%	41,93%
3	ANDALUCÍA	16.042	17,53%	59,46%
4	COMUNITAT VALENCIANA	11.314	12,36%	71,83%
5	CANARIAS	3.553	3,88%	75,71%
6	ILLES BALEARS	3.458	3,78%	79,49%
7	GALICIA	3.363	3,68%	83,16%
8	PAÍS VASCO	2.682	2,93%	86,09%
9	CASTILLA-LA MANCHA	2.569	2,81%	88,90%
10	CASTILLA Y LEÓN	2.326	2,54%	91,44%
11	REGIÓN DE MURCIA	2.188	2,39%	93,84%
12	ARAGÓN	1.674	1,83%	95,66%
13	PRINCIPADO DE ASTURIAS	1.117	1,22%	96,89%
14	EXTREMADURA	1.013	1,11%	97,99%
15	COMUNIDAD FORAL DE NAVARRA	706	0,77%	98,76%
16	CANTABRIA	664	0,73%	99,49%
17	LA RIOJA	342	0,37%	99,86%
18	CIUDAD AUTÓNOMA DE MELILLA	73	0,08%	99,94%
19	CIUDAD AUTÓNOMA DE CEUTA	52	0,06%	100,00%
	ESPAÑA	91.504	100,00%	

INFORME SEMANAL DE EMPRENDIMIENTO SOCIETARIO MERCANTIL EN ESPAÑA

Sábado, 28 de octubre de 2023

Año 1. Número 43

ACUMULADO HASTA EL 27 DE OCTUBRE

SOCIEDADES MERCANTILES QUE HAN PUBLICADO SU INSCRIPCIÓN EN EL BORME HASTA EL 27 DE OCTUBRE DE 2023 POR CCAA Y PROVINCIAS

ANDALUCÍA	16.042	17,53%	CATALUÑA	17.621	19,26%
Almería	1.260	1,38%	Barcelona	14.247	15,57%
Cádiz	1.524	1,67%	Girona	1.544	1,69%
Córdoba	992	1,08%	Lleida	625	0,68%
Granada	1.272	1,39%	Tarragona	1.205	1,32%
Huelva	588	0,64%	CIUDAD AUTÓNOMA DE CEUTA	52	0,06%
Jaén	494	0,54%	Ceuta	52	0,06%
Málaga	5.840	6,38%	CIUDAD AUTÓNOMA DE MELILLA	73	0,08%
Sevilla	4.072	4,45%	Melilla	73	0,08%
ARAGÓN	1.674	1,83%	COMUNIDAD DE MADRID	20.747	22,67%
Huesca	255	0,28%	Madrid	20.747	22,67%
Teruel	132	0,14%	COMUNIDAD FORAL DE NAVARRA	706	0,77%
Zaragoza	1.287	1,41%	Navarra	706	0,77%
CANARIAS	3.553	3,88%	COMUNITAT VALENCIANA	11.314	12,36%
Las Palmas	1.697	1,85%	Alicante/Alacant	4.742	5,18%
Santa Cruz de Tenerife	1.856	2,03%	Castellón/Castelló	986	1,08%
CANTABRIA	664	0,73%	Valencia/València	5.586	6,10%
Cantabria	664	0,73%	EXTREMADURA	1.013	1,11%
CASTILLA Y LEÓN	2.326	2,54%	Badajoz	677	0,74%
Ávila	112	0,12%	Cáceres	336	0,37%
Burgos	317	0,35%	GALICIA	3.363	3,68%
León	435	0,48%	A Coruña	1.385	1,51%
Palencia	122	0,13%	Lugo	327	0,36%
Salamanca	360	0,39%	Ourense	316	0,35%
Segovia	116	0,13%	Pontevedra	1.335	1,46%
Soria	83	0,09%	ILLES BALEARS	3.458	3,78%
Valladolid	595	0,65%	Illes Balears	3.458	3,78%
Zamora	186	0,20%	LA RIOJA	342	0,37%
CASTILLA-LA MANCHA	2.569	2,81%	La Rioja	342	0,37%
Albacete	496	0,54%	PAÍS VASCO	2.682	2,93%
Ciudad Real	592	0,65%	Araba/Álava	363	0,40%
Cuenca	234	0,26%	Bizkaia	1.482	1,62%
Guadalajara	288	0,31%	Gipuzkoa	837	0,91%
Toledo	959	1,05%	PRINCIPADO DE ASTURIAS	1.117	1,22%
			Asturias	1.117	1,22%
			REGIÓN DE MURCIA	2.188	2,39%
			Murcia	2.188	2,39%
			ESPAÑA	91.504	100,00%

© Alfonso Miguel Márquez García. mmarquez@ujaen.es [@almimargar](https://twitter.com/almimargar)

Departamento de Organización de Empresas, Marketing y Sociología. Universidad de Jaén

Grupo de Investigación UJA "Dirección y Organización para la Competitividad" (SEJ 232)

SECOT. Delegación de Jaén

Depósito Legal: J 300 - 2023

INFORME SEMANAL DE EMPRENDIMIENTO SOCIETARIO MERCANTIL EN ESPAÑA

Sábado, 28 de octubre de 2023

Año 1. Número 43

ACUMULADO HASTA EL 27 DE OCTUBRE

MEDIA SEMANAL PROVINCIAL DE SOCIEDADES MERCANTILES QUE HAN PUBLICADO SU INSCRIPCIÓN EN EL BORME HASTA EL 27 DE OCTUBRE

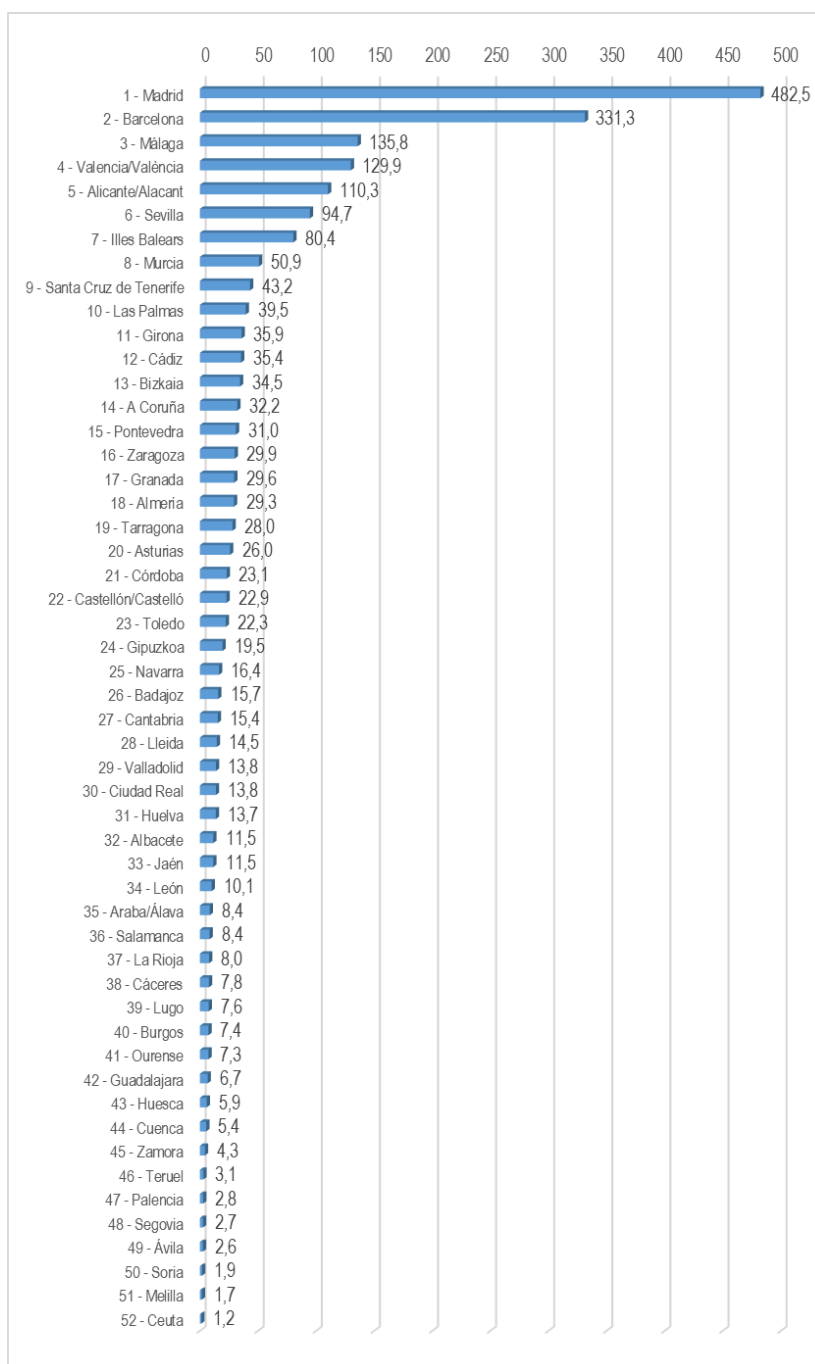

INFORME SEMANAL DE EMPRENDIMIENTO SOCIETARIO MERCANTIL EN ESPAÑA

Sábado, 28 de octubre de 2023

Año 1. Número 43

ACUMULADO HASTA EL 27 DE OCTUBRE

MEDIA SEMANAL POR CCAA DE SOCIEDADES MERCANTILES QUE HAN PUBLICADO SU INSCRIPCIÓN EN EL BORME HASTA EL 27 DE OCTUBRE

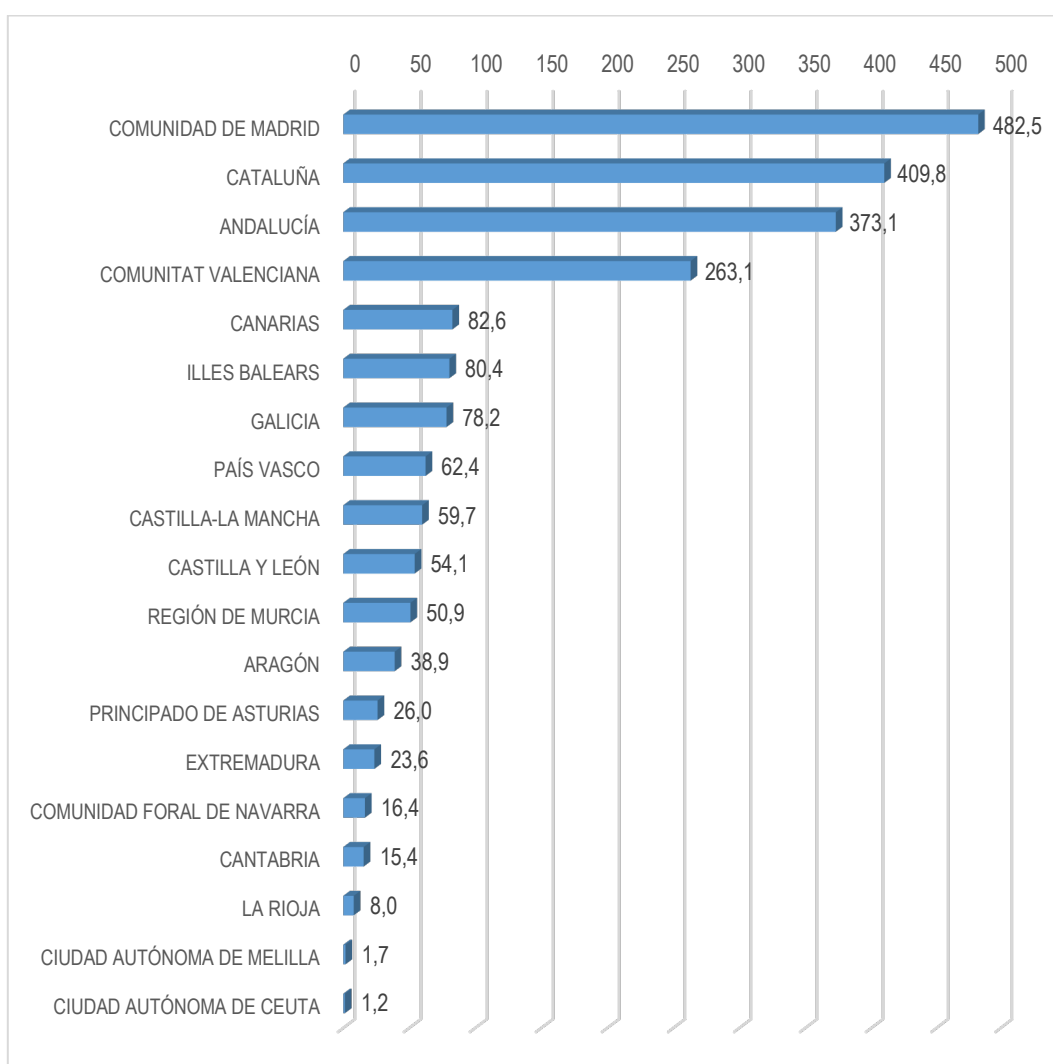

INFORME SEMANAL DE EMPRENDIMIENTO SOCIETARIO MERCANTIL EN ESPAÑA

Sábado, 28 de octubre de 2023

Año 1. Número 43

ACUMULADO HASTA EL 27 DE OCTUBRE

CAPITAL SOCIAL SUSCRITO POR LAS SOCIEDADES MERCANTILES
QUE HAN PUBLICADO SU INSCRIPCIÓN EN EL BORME EN ESPAÑA
HASTA EL 27 DE OCTUBRE DE 2023 POR CCAA

RANK	CCAA	CAPITAL SOCIAL	%	% ACUM.
1	COMUNITAT VALENCIANA	1.635.179.468,52	32,57%	32,57%
2	COMUNIDAD DE MADRID	980.527.246,06	19,53%	52,11%
3	CATALUÑA	721.519.539,28	14,37%	66,48%
4	ANDALUCÍA	643.765.391,05	12,82%	79,30%
5	PAÍS VASCO	175.662.642,77	3,50%	82,80%
6	GALICIA	143.049.956,18	2,85%	85,65%
7	CASTILLA Y LEÓN	136.996.201,88	2,73%	88,38%
8	CANARIAS	104.343.236,60	2,08%	90,46%
9	ILLES BALEARS	93.190.633,95	1,86%	92,31%
10	CASTILLA-LA MANCHA	83.033.989,28	1,65%	93,97%
11	REGIÓN DE MURCIA	81.679.704,44	1,63%	95,60%
12	EXTREMADURA	66.486.697,64	1,32%	96,92%
13	ARAGÓN	56.895.431,49	1,13%	98,05%
14	PRINCIPADO DE ASTURIAS	38.007.646,34	0,76%	98,81%
15	COMUNIDAD FORAL DE NAVARRA	27.699.216,00	0,55%	99,36%
16	LA RIOJA	14.601.866,00	0,29%	99,65%
17	CANTABRIA	9.253.668,00	0,18%	99,84%
18	CIUDAD AUTÓNOMA DE CEUTA	4.802.532,06	0,10%	99,93%
19	CIUDAD AUTÓNOMA DE MELILLA	3.356.591,00	0,07%	100,00%
	ESPAÑA	5.020.051.658,54	100,00%	

INFORME SEMANAL DE EMPRENDIMIENTO SOCIETARIO MERCANTIL EN ESPAÑA

Sábado, 28 de octubre de 2023

Año 1. Número 43

ACUMULADO HASTA EL 27 DE OCTUBRE

CAPITAL SOCIAL SUSCRITO POR LAS SOCIEDADES MERCANTILES QUE HAN PUBLICADO SU INSCRIPCIÓN EN EL BORME EN ESPAÑA HASTA EL 27 DE OCTUBRE DE 2023 POR PROVINCIAS

RANK	PROVINCIA	CAPITAL SOCIAL	%	% ACUM	RANK	PROVINCIA	CAPITAL SOCIAL	%	% ACUM
1	VALENCIA/ VALÈNCIA	1.464.350.844,13	29,17%	29,17%	25	SEGOVIA	33.720.634,24	0,67%	92,22%
2	MADRID	980.527.246,06	19,53%	48,70%	26	ARABA/ÁLAVA	31.556.353,86	0,63%	92,85%
3	BARCELONA	585.306.012,04	11,66%	60,36%	27	ALMERÍA	28.486.563,55	0,57%	93,41%
4	MÁLAGA	236.545.795,88	4,71%	65,07%	28	TOLEDO	27.895.281,12	0,56%	93,97%
5	SEVILLA	168.145.339,34	3,35%	68,42%	29	NAVARRA	27.699.216,00	0,55%	94,52%
6	ALICANTE/ ALACANT	132.683.991,25	2,64%	71,07%	30	LLEIDA	22.984.661,72	0,46%	94,98%
7	ILLES BALEARS	93.190.633,95	1,86%	72,92%	31	CÁCERES	21.027.423,64	0,42%	95,40%
8	MURCIA	81.679.704,44	1,63%	74,55%	32	HUELVA	20.812.540,40	0,41%	95,81%
9	BIZKAIA	74.574.579,32	1,49%	76,04%	33	VALLADOLID	19.285.110,90	0,38%	96,20%
10	GIRONA	74.057.580,47	1,48%	77,51%	34	CIUDAD REAL	18.833.430,46	0,38%	96,57%
11	GIPUZKOA	69.531.709,59	1,39%	78,90%	35	ALBACETE	17.008.087,70	0,34%	96,91%
12	CÁDIZ	67.928.771,06	1,35%	80,25%	36	LUGO	15.533.034,05	0,31%	97,22%
13	CÓRDOBA	66.640.487,80	1,33%	81,58%	37	CUENCA	15.340.910,00	0,31%	97,53%
14	A CORUÑA	63.609.679,56	1,27%	82,84%	38	LA RIOJA	14.601.866,00	0,29%	97,82%
15	LAS PALMAS	52.480.457,85	1,05%	83,89%	39	TERUEL	14.523.221,00	0,29%	98,11%
16	SANTA CRUZ DE TENERIFE	51.862.778,75	1,03%	84,92%	40	OURENSE	13.931.081,19	0,28%	98,38%
17	PONTEVEDRA	49.976.161,38	1,00%	85,92%	41	LEÓN	13.766.233,56	0,27%	98,66%
18	BADAJOZ	45.459.274,00	0,91%	86,82%	42	JAÉN	12.748.001,92	0,25%	98,91%
19	SALAMANCA	44.203.938,10	0,88%	87,70%	43	BURGOS	11.543.901,78	0,23%	99,14%
20	GRANADA	42.457.891,10	0,85%	88,55%	44	CANTABRIA	9.253.668,00	0,18%	99,33%
21	TARRAGONA	39.171.285,05	0,78%	89,33%	45	HUESCA	7.228.802,00	0,14%	99,47%
22	CASTELLÓN/ CASTELLÓ	38.144.633,14	0,76%	90,09%	46	PALENCIA	5.478.952,00	0,11%	99,58%
23	ASTURIAS	38.007.646,34	0,76%	90,85%	47	CEUTA	4.802.532,06	0,10%	99,68%
24	ZARAGOZA	35.143.408,49	0,70%	91,55%	48	GUADALAJARA	3.956.280,00	0,08%	99,75%
					49	ZAMORA	3.774.361,30	0,08%	99,83%
					50	SORIA	3.513.125,00	0,07%	99,90%
					51	MELILLA	3.356.591,00	0,07%	99,97%
					52	ÁVILA	1.709.945,00	0,03%	100,00%
						ESPAÑA	5.020.051.658,54	100,00%	

© Alfonso Miguel Márquez García. mmarquez@ujaen.es [@almimargar](https://twitter.com/almimargar)

Departamento de Organización de Empresas, Marketing y Sociología. Universidad de Jaén

Grupo de Investigación UJA "Dirección y Organización para la Competitividad" (SEJ 232)

SECOT. Delegación de Jaén

Depósito Legal: J 300 - 2023

INFORME SEMANAL DE EMPRENDIMIENTO SOCIETARIO MERCANTIL EN ESPAÑA

Sábado, 28 de octubre de 2023

Año 1. Número 43

El Informe Semanal de Emprendimiento Societario Mercantil en España surge de las actividades del Grupo de Investigación UJA “Dirección y Organización para la Competitividad” (SEJ 232) de la Universidad de Jaén y de la Delegación de SECOT en Jaén con la intención de [promover el emprendimiento a través de la difusión semanal de los datos de creación de sociedades mercantiles](#) publicados en el Boletín Oficial del Registro Mercantil (BORME).

El Informe Semanal de Emprendimiento Societario Mercantil en España [presenta de forma gráfica y sencilla los datos semanales y acumulados de creación de sociedades mercantiles](#) publicados en el BORME hasta la fecha, [desagregados a nivel autonómico y provincial](#).

El Informe Semanal de Emprendimiento Societario Mercantil en España pretende ser una [herramienta útil para la difusión de la actividad emprendedora societaria en España, en cada Comunidad Autónoma y en cada provincia](#).

La publicación semanal en un formato fácil de interpretar de la creación de sociedades mercantiles desarrollada en España y desagregada a nivel autonómico y provincial, ofrece a los medios de comunicación y a los responsables de las actividades de promoción del emprendimiento una oportunidad de [conocer en tiempo real la actividad emprendedora societaria en España, en su Comunidad Autónoma y en su provincia, y su evolución, comparada también con el resto de territorios](#).

Los datos aquí ofrecidos no tienen carácter oficial, aunque proceden de una fuente oficial, el Boletín Oficial del Registro Mercantil (https://www.boe.es/diario_borme/). El Registro Mercantil publica datos mensuales de acuerdo a la fecha de inscripción de las empresas. La fecha de publicación en el BORME es siempre posterior, por lo que pueden existir discrepancias dado que en este trabajo se analiza la información publicada diariamente, agregada de forma semanal.

Se permite la utilización de los datos, tablas y gráficos citando la procedencia de los mismos. Puede citarlo así:

Márquez-García, Alfonso Miguel (2023). *Informe Semanal de Emprendimiento Societario Mercantil en España*, 1(43), 23-27 octubre: 1-16.