

# Informe Semanal de Emprendimiento Societario Mercantil en España



Año 2

Nº 36

2 al 6 de septiembre de 2024

ISSN: 3020-6499

# INFORME SEMANAL DE EMPRESARIATO SOCIETARIO MERCANTIL EN ESPAÑA

Sábado, 7 de septiembre de 2024

Año 2. Número 36

## SEMANA DEL 2 AL 6 DE SEPTIEMBRE DE 2024

### RESUMEN NACIONAL DE SOCIEDADES MERCANTILES QUE HAN PUBLICADO SU INSCRIPCIÓN EN EL BORME EN ESPAÑA



## SEMANTAL





**1.560** Sociedades Mercantiles publicadas esta semana en España

### MAYOR NÚMERO DE INSCRIPCIONES ESTA SEMANA

#### PROVINCIAS

	BARCELONA	304
	MADRID	297
	MÁLAGA	119

#### COMUNIDADES AUTÓNOMAS

	CATALUÑA	368
	COMUNIDAD DE MADRID	297
	ANDALUCÍA	257

## ACUMULADO EN 2024

Sociedades Mercantiles publicadas en el BORME en España  
en 2024 hasta hoy



**83.129**

### MAYOR NÚMERO DE INSCRIPCIONES EN 2024 HASTA HOY

#### PROVINCIAS

	MADRID	18.611
	BARCELONA	13.252
	MÁLAGA	5.236

#### COMUNIDADES AUTÓNOMAS

	COMUNIDAD DE MADRID	18.611
	CATALUÑA	16.525
	ANDALUCÍA	13.895

© Alfonso Miguel Márquez García.  mmarquez@ujaen.es  @almimargar

Departamento de Organización de Empresas, Marketing y Sociología. Universidad de Jaén

Grupo de Investigación UJA "Dirección y Organización para la Competitividad" (SEJ 232). SECOT. Delegación de Jaén

Depósito Legal: J 300 – 2023. ISSN: 3020-6499

Disponible en Repositorio Institucional de Producción Científica de la Universidad de Jaén: <https://ruja.ujaen.es/handle/10953/617>

Disponible en <https://ammarquezgarcia.wixsite.com/mmarquez/informe-semanal-sociedades-espana>

# INFORME SEMANAL DE EMPRENDIMIENTO SOCIETARIO MERCANTIL EN ESPAÑA

Sábado, 7 de septiembre de 2024

Año 2. Número 36

## SEMANA DEL 2 AL 6 DE SEPTIEMBRE DE 2024

### DISTRIBUCIÓN PROVINCIAL DE SOCIEDADES MERCANTILES QUE HAN PUBLICADO SU INSCRIPCIÓN EN EL BORME ESTA SEMANA

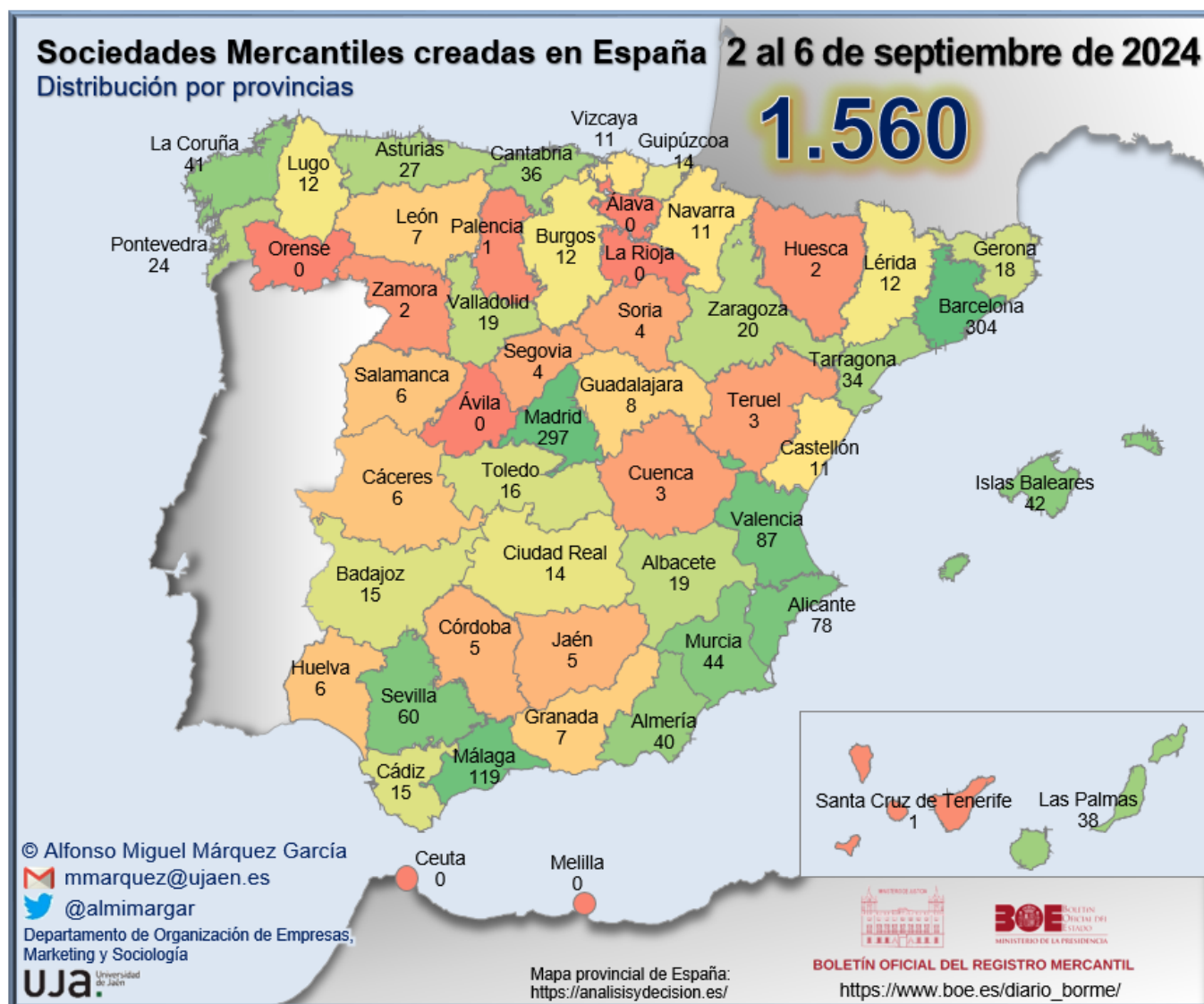

# INFORME SEMANAL DE EMPRENDIMIENTO SOCIETARIO MERCANTIL EN ESPAÑA

Sábado, 7 de septiembre de 2024

Año 2. Número 36

## SEMANA DEL 2 AL 6 DE SEPTIEMBRE DE 2024

### RANKING PROVINCIAL DE SOCIEDADES MERCANTILES QUE HAN PUBLICADO SU INSCRIPCIÓN EN EL BORME EN ESPAÑA ESTA SEMANA

Rank	Provincia	N	%	% Acum.
1	Barcelona	304	19,49%	19,49%
2	Madrid	297	19,04%	38,53%
3	Málaga	119	7,63%	46,15%
4	Valencia/ València	87	5,58%	51,73%
5	Alicante/ Alacant	78	5,00%	56,73%
6	Sevilla	60	3,85%	60,58%
7	Murcia	44	2,82%	63,40%
8	Illes Balears	42	2,69%	66,09%
9	A Coruña	41	2,63%	68,72%
10	Almería	40	2,56%	71,28%
11	Las Palmas	38	2,44%	73,72%
12	Cantabria	36	2,31%	76,03%
13	Tarragona	34	2,18%	78,21%
14	Asturias	27	1,73%	79,94%
15	Pontevedra	24	1,54%	81,47%
16	Zaragoza	20	1,28%	82,76%
17	Albacete	19	1,22%	83,97%
18	Valladolid	19	1,22%	85,19%
19	Girona	18	1,15%	86,35%
20	Toledo	16	1,03%	87,37%
21	Badajoz	15	0,96%	88,33%
22	Cádiz	15	0,96%	89,29%
23	Ciudad Real	14	0,90%	90,19%
24	Gipuzkoa	14	0,90%	91,09%
25	Burgos	12	0,77%	91,86%
26	Lleida	12	0,77%	92,63%

Rank	Provincia	N	%	% Acum.
27	Lugo	12	0,77%	93,40%
28	Bizkaia	11	0,71%	94,10%
29	Castellón/ Castelló	11	0,71%	94,81%
30	Navarra	11	0,71%	95,51%
31	Guadalajara	8	0,51%	96,03%
32	Granada	7	0,45%	96,47%
33	León	7	0,45%	96,92%
34	Cáceres	6	0,38%	97,31%
35	Huelva	6	0,38%	97,69%
36	Salamanca	6	0,38%	98,08%
37	Córdoba	5	0,32%	98,40%
38	Jaén	5	0,32%	98,72%
39	Segovia	4	0,26%	98,97%
40	Soria	4	0,26%	99,23%
41	Cuenca	3	0,19%	99,42%
42	Teruel	3	0,19%	99,62%
43	Huesca	2	0,13%	99,74%
44	Zamora	2	0,13%	99,87%
45	Palencia	1	0,06%	99,94%
46	Santa Cruz de Tenerife	1	0,06%	100,00%
47	Araba/Álava	0	0,00%	100,00%
48	Ávila	0	0,00%	100,00%
49	Ceuta	0	0,00%	100,00%
50	La Rioja	0	0,00%	100,00%
51	Melilla	0	0,00%	100,00%
52	Ourense	0	0,00%	100,00%
	<b>España</b>	<b>1.560</b>	<b>100,00%</b>	

© Alfonso Miguel Márquez García. [mmarquez@ujaen.es](mailto:mmarquez@ujaen.es) [@almimargar](https://twitter.com/almimargar)

Departamento de Organización de Empresas, Marketing y Sociología. Universidad de Jaén

Grupo de Investigación UJA "Dirección y Organización para la Competitividad" (SEJ 232). SECOT. Delegación de Jaén

Depósito Legal: J 300 – 2023. ISSN: 3020-6499

Disponible en Repositorio Institucional de Producción Científica de la Universidad de Jaén: <https://ruja.ujaen.es/handle/10953/617>

Disponible en <https://ammarquezgarcia.wixsite.com/mmarquez/informe-semanal-sociedades-espana>

# INFORME SEMANAL DE EMPRENDIMIENTO SOCIETARIO MERCANTIL EN ESPAÑA

Sábado, 7 de septiembre de 2024

Año 2. Número 36

## SEMANA DEL 2 AL 6 DE SEPTIEMBRE DE 2024

### RANKING POR COMUNIDADES AUTÓNOMAS DE SOCIEDADES MERCANTILES QUE HAN PUBLICADO SU INSCRIPCIÓN EN EL BORME EN ESPAÑA ESTA SEMANA

Rank	COMUNIDAD AUTÓNOMA	N	%	% ACUMULADO
1	CATALUÑA	368	23,59%	23,59%
2	COMUNIDAD DE MADRID	297	19,04%	42,63%
3	ANDALUCÍA	257	16,47%	59,10%
4	COMUNITAT VALENCIANA	176	11,28%	70,38%
5	GALICIA	77	4,94%	75,32%
6	CASTILLA-LA MANCHA	60	3,85%	79,17%
7	CASTILLA Y LEÓN	55	3,53%	82,69%
8	REGIÓN DE MURCIA	44	2,82%	85,51%
9	ILLES BALEARS	42	2,69%	88,21%
10	CANARIAS	39	2,50%	90,71%
11	CANTABRIA	36	2,31%	93,01%
12	PRINCIPADO DE ASTURIAS	27	1,73%	94,74%
13	ARAGÓN	25	1,60%	96,35%
14	PAÍS VASCO	25	1,60%	97,95%
15	EXTREMADURA	21	1,35%	99,29%
16	COMUNIDAD FORAL DE NAVARRA	11	0,71%	100,00%
17	CIUDAD AUTÓNOMA DE CEUTA	-	0,00%	100,00%
18	CIUDAD AUTÓNOMA DE MELILLA	-	0,00%	100,00%
19	LA RIOJA	-	0,00%	100,00%
	<b>ESPAÑA</b>	<b>1.560</b>	<b>100,00%</b>	

© Alfonso Miguel Márquez García.  mmarquez@ujaen.es  @almimargar

Departamento de Organización de Empresas, Marketing y Sociología. Universidad de Jaén

Grupo de Investigación UJA "Dirección y Organización para la Competitividad" (SEJ 232). SECOT. Delegación de Jaén

Depósito Legal: J 300 – 2023. ISSN: 3020-6499

Disponible en Repositorio Institucional de Producción Científica de la Universidad de Jaén: <https://ruja.ujaen.es/handle/10953/617>

Disponible en <https://ammarquezgarcia.wixsite.com/mmarquez/informe-semanal-sociedades-espana>

# INFORME SEMANAL DE EMPRENDIMIENTO SOCIETARIO MERCANTIL EN ESPAÑA

Sábado, 7 de septiembre de 2024

Año 2. Número 36

## SEMANA DEL 2 AL 6 DE SEPTIEMBRE DE 2024

### SOCIEDADES MERCANTILES QUE HAN PUBLICADO SU INSCRIPCIÓN EN EL BORNE EN ESPAÑA ESTA SEMANA POR CCAA Y PROVINCIAS

ANDALUCÍA	<b>257</b>	<b>16,47%</b>	CATALUÑA	<b>368</b>	<b>23,59%</b>
Almería	40	2,56%	Barcelona	304	19,49%
Cádiz	15	0,96%	Girona	18	1,15%
Córdoba	5	0,32%	Lleida	12	0,77%
Granada	7	0,45%	Tarragona	34	2,18%
Huelva	6	0,38%	CIUDAD AUTÓNOMA DE CEUTA	<b>0</b>	<b>0,00%</b>
Jaén	5	0,32%	Ceuta	0	0,00%
Málaga	119	7,63%	CIUDAD AUTÓNOMA DE MELILLA	<b>0</b>	<b>0,00%</b>
Sevilla	60	3,85%	Melilla	0	0,00%
ARAGÓN	<b>25</b>	<b>1,60%</b>	COMUNIDAD DE MADRID	<b>297</b>	<b>19,04%</b>
Huesca	2	0,13%	Madrid	297	19,04%
Teruel	3	0,19%	COMUNIDAD FORAL DE NAVARRA	<b>11</b>	<b>0,71%</b>
Zaragoza	20	1,28%	Navarra	11	0,71%
CANARIAS	<b>39</b>	<b>2,50%</b>	COMUNITAT VALENCIANA	<b>176</b>	<b>11,28%</b>
Las Palmas	38	2,44%	Alicante/Alacant	78	5,00%
Santa Cruz de Tenerife	1	0,06%	Castellón/Castelló	11	0,71%
CANTABRIA	<b>36</b>	<b>2,31%</b>	Valencia/València	87	5,58%
Cantabria	36	2,31%	EXTREMADURA	<b>21</b>	<b>1,35%</b>
CASTILLA Y LEÓN	<b>55</b>	<b>3,53%</b>	Badajoz	15	0,96%
Ávila	0	0,00%	Cáceres	6	0,38%
Burgos	12	0,77%	GALICIA	<b>77</b>	<b>4,94%</b>
León	7	0,45%	A Coruña	41	2,63%
Palencia	1	0,06%	Lugo	12	0,77%
Salamanca	6	0,38%	Ourense	0	0,00%
Segovia	4	0,26%	Pontevedra	24	1,54%
Soria	4	0,26%	ILLES BALEARS	<b>42</b>	<b>2,69%</b>
Valladolid	19	1,22%	Illes Balears	42	2,69%
Zamora	2	0,13%	LA RIOJA	<b>0</b>	<b>0,00%</b>
CASTILLA-LA MANCHA	<b>60</b>	<b>3,85%</b>	La Rioja	0	0,00%
Albacete	19	1,22%	PAÍS VASCO	<b>25</b>	<b>1,60%</b>
Ciudad Real	14	0,90%	Araba/Álava	0	0,00%
Cuenca	3	0,19%	Bizkaia	11	0,71%
Guadalajara	8	0,51%	Gipuzkoa	14	0,90%
Toledo	16	1,03%	PRINCIPADO DE ASTURIAS	<b>27</b>	<b>1,73%</b>
			Asturias	27	1,73%
			REGIÓN DE MURCIA	<b>44</b>	<b>2,82%</b>
			Murcia	44	2,82%
			ESPAÑA	<b>1.560</b>	<b>100,00%</b>

© Alfonso Miguel Márquez García.  mmarquez@ujaen.es  @almimargar

Departamento de Organización de Empresas, Marketing y Sociología. Universidad de Jaén

Grupo de Investigación UJA "Dirección y Organización para la Competitividad" (SEJ 232). SECOT. Delegación de Jaén

Depósito Legal: J 300 – 2023. ISSN: 3020-6499

Disponible en Repositorio Institucional de Producción Científica de la Universidad de Jaén: <https://ruja.ujaen.es/handle/10953/617>

Disponible en <https://ammarquegarcia.wixsite.com/mmarquez/informe-semanal-sociedades-espana>

# INFORME SEMANAL DE EMPRENDIMIENTO SOCIETARIO MERCANTIL EN ESPAÑA

Sábado, 7 de septiembre de 2024

Año 2. Número 36

## SEMANA DEL 2 AL 6 DE SEPTIEMBRE DE 2024

### CAPITAL SOCIAL SUSCRITO POR LAS SOCIEDADES MERCANTILES QUE HAN PUBLICADO SU INSCRIPCIÓN EN EL BORNE EN ESPAÑA ESTA SEMANA POR CCAA

RANK	CCAA	CAPITAL SOCIAL	%	% ACUM.
1	CATALUÑA	18.271.197,11	21,13%	21,126%
2	ANDALUCÍA	15.761.500,23	18,22%	39,351%
3	CASTILLA Y LEÓN	9.642.333,00	11,15%	50,500%
4	COMUNIDAD DE MADRID	8.219.548,00	9,50%	60,004%
5	ILLES BALEARS	6.708.696,00	7,76%	67,761%
6	COMUNITAT VALENCIANA	6.318.369,00	7,31%	75,067%
7	REGIÓN DE MURCIA	4.455.982,20	5,15%	80,219%
8	COMUNIDAD FORAL DE NAVARRA	4.120.556,00	4,76%	84,983%
9	PAÍS VASCO	3.513.846,00	4,06%	89,046%
10	CASTILLA-LA MANCHA	2.745.860,00	3,17%	92,221%
11	ARAGÓN	2.692.037,00	3,11%	95,334%
12	EXTREMADURA	2.094.161,00	2,42%	97,755%
13	GALICIA	1.291.463,00	1,49%	99,249%
14	PRINCIPADO DE ASTURIAS	317.341,00	0,37%	99,615%
15	CANARIAS	201.723,00	0,23%	99,849%
16	CANTABRIA	130.849,00	0,15%	100,000%
17	CIUDAD AUTÓNOMA DE CEUTA	-	0,00%	100,000%
18	CIUDAD AUTÓNOMA DE MELILLA	-	0,00%	100,000%
19	LA RIOJA	-	0,00%	100,000%
	<b>ESPAÑA</b>	<b>86.485.461,54</b>	<b>100,00%</b>	

© Alfonso Miguel Márquez García. [mmarquez@ujaen.es](mailto:mmarquez@ujaen.es) [@almimargar](https://twitter.com/almimargar)

Departamento de Organización de Empresas, Marketing y Sociología. Universidad de Jaén

Grupo de Investigación UJA "Dirección y Organización para la Competitividad" (SEJ 232). SECOT. Delegación de Jaén

Déposito Legal: J 300 – 2023. ISSN: 3020-6499

Disponible en Repositorio Institucional de Producción Científica de la Universidad de Jaén: <https://ruja.ujaen.es/handle/10953/617>

Disponible en <https://ammarquezgarcia.wixsite.com/mmarquez/informe-semanal-sociedades-espana>

# INFORME SEMANAL DE EMPRENDIMIENTO SOCIETARIO MERCANTIL EN ESPAÑA

Sábado, 7 de septiembre de 2024

Año 2. Número 36

## SEMANA DEL 2 AL 6 DE SEPTIEMBRE DE 2024

### CAPITAL SOCIAL SUSCRITO POR LAS SOCIEDADES MERCANTILES QUE HAN PUBLICADO SU INSCRIPCIÓN EN EL BORME EN ESPAÑA ESTA SEMANA POR PROVINCIAS

RANK	PROVINCIA	CAPITAL SOCIAL	%	% ACUM.	RANK	PROVINCIA	CAPITAL SOCIAL	%	% ACUM.
1	BARCELONA	17.333.338,57	20,04%	20,04%	27	PONTEVEDRA	285.500,00	0,33%	98,04%
2	SORIA	8.296.020,00	9,59%	29,63%	28	LLEIDA	264.769,00	0,31%	98,34%
3	MADRID	8.219.548,00	9,50%	39,14%	29	CÁCERES	222.064,00	0,26%	98,60%
4	ILLES BALEARS	6.708.696,00	7,76%	46,90%	30	LAS PALMAS	198.623,00	0,23%	98,83%
5	MÁLAGA	5.053.812,00	5,84%	52,74%	31	BURGOS	161.010,00	0,19%	99,01%
6	SEVILLA	4.879.267,23	5,64%	58,38%	32	CANTABRIA	130.849,00	0,15%	99,17%
7	MURCIA	4.455.982,20	5,15%	63,53%	33	TERUEL	109.000,00	0,13%	99,29%
8	CÓRDOBA	4.204.671,00	4,86%	68,39%	34	GRANADA	107.280,00	0,12%	99,42%
9	NAVARRA	4.120.556,00	4,76%	73,16%	35	LEÓN	98.100,00	0,11%	99,53%
10	ALICANTE/ ALACANT	3.516.938,00	4,07%	77,23%	36	CÁDIZ	79.200,00	0,09%	99,62%
11	ZARAGOZA	2.569.937,00	2,97%	80,20%	37	TOLEDO	69.890,00	0,08%	99,70%
12	VALENCIA/ VALÈNCIA	2.146.321,00	2,48%	82,68%	38	GUADALAJARA	63.000,00	0,07%	99,77%
13	GIPUZKOA	2.070.452,00	2,39%	85,07%	39	GIRONA	54.970,54	0,06%	99,84%
14	BADAJOS	1.872.097,00	2,16%	87,24%	40	SALAMANCA	41.100,00	0,05%	99,89%
15	CIUDAD REAL	1.519.827,00	1,76%	88,99%	41	HUELVA	40.000,00	0,05%	99,93%
16	BIZKAIA	1.443.394,00	1,67%	90,66%	42	PALENCIA	20.000,00	0,02%	99,95%
17	ALBACETE	1.082.143,00	1,25%	91,91%	43	HUESCA	13.100,00	0,02%	99,97%
18	ALMERÍA	1.081.270,00	1,25%	93,17%	44	ZAMORA	12.000,00	0,01%	99,98%
19	VALLADOLID	720.010,00	0,83%	94,00%	45	CUENCA	11.000,00	0,01%	100,00%
20	CASTELLÓN/ CASTELLÓ	655.110,00	0,76%	94,76%	46	SANTA CRUZ DE TENERIFE	3.100,00	0,00%	100,00%
21	TARRAGONA	618.119,00	0,71%	95,47%	47	ARABA/ÁLAVA	-	0,00%	100,00%
22	A CORUÑA	534.457,00	0,62%	96,09%	48	ÁVILA	-	0,00%	100,00%
23	LUGO	471.506,00	0,55%	96,63%	49	CEUTA	-	0,00%	100,00%
24	ASTURIAS	317.341,00	0,37%	97,00%	50	LA RIOJA	-	0,00%	100,00%
25	JAÉN	316.000,00	0,37%	97,37%	51	MELILLA	-	0,00%	100,00%
26	SEGOVIA	294.093,00	0,34%	97,71%	52	OURENSE	-	0,00%	100,00%
						<b>ESPAÑA</b>	<b>86.485.461,54</b>	<b>100,00%</b>	

© Alfonso Miguel Márquez García. [mmarquez@ujaen.es](mailto:mmarquez@ujaen.es) [@almimargar](https://twitter.com/almimargar)

Departamento de Organización de Empresas, Marketing y Sociología. Universidad de Jaén

Grupo de Investigación UJA "Dirección y Organización para la Competitividad" (SEJ 232). SECOT. Delegación de Jaén

Depósito Legal: J 300 – 2023. ISSN: 3020-6499

Disponible en Repositorio Institucional de Producción Científica de la Universidad de Jaén: <https://ruja.ujaen.es/handle/10953/617>

Disponible en <https://ammarquezgarcia.wixsite.com/mmarquez/informe-semanal-sociedades-espana>



# INFORME SEMANAL DE EMPRENDIMIENTO SOCIETARIO MERCANTIL EN ESPAÑA

Sábado, 7 de septiembre de 2024

Año 2. Número 36

## ACUMULADO HASTA EL 6 DE SEPTIEMBRE

## ACUMULADO EN 2024

### DISTRIBUCIÓN PROVINCIAL DE SOCIEDADES MERCANTILES QUE HAN PUBLICADO SU INSCRIPCIÓN EN EL BORME HASTA EL 6 DE SEPTIEMBRE DE 2024

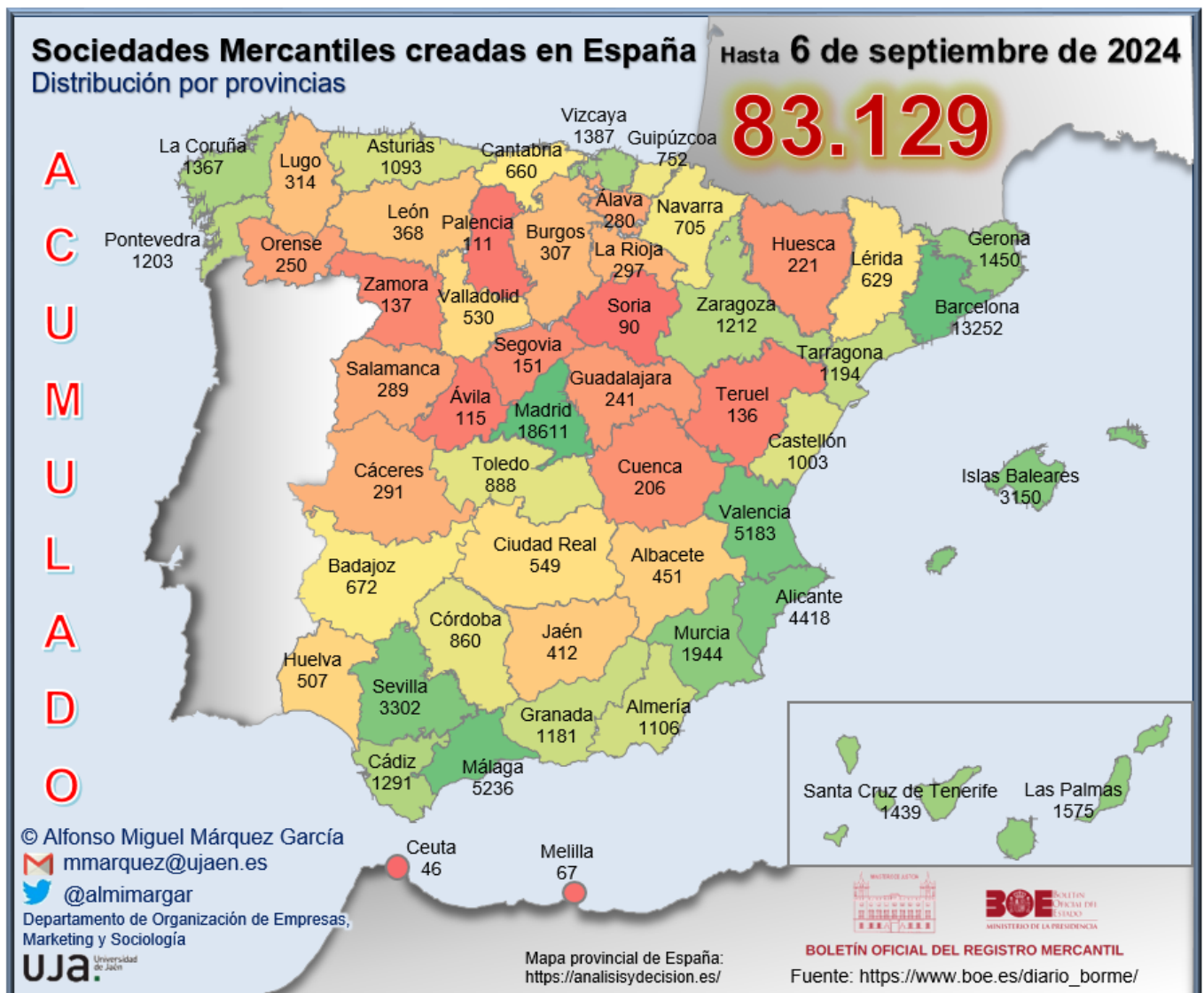

# INFORME SEMANAL DE EMPREDIMIENTO SOCIETARIO MERCANTIL EN ESPAÑA

Sábado, 7 de septiembre de 2024

Año 2. Número 36

## ACUMULADO HASTA EL 6 DE SEPTIEMBRE

### RANKING PROVINCIAL DE SOCIEDADES MERCANTILES QUE HAN PUBLICADO SU INSCRIPCIÓN EN EL BORME EN ESPAÑA HASTA EL 6 DE SEPTIEMBRE DE 2024

Rank	Provincia	N	%	% Acum.
1	Madrid	18.611	22,39%	22,39%
2	Barcelona	13.252	15,94%	38,33%
3	Málaga	5.236	6,30%	44,63%
4	Valencia/ València	5.183	6,23%	50,86%
5	Alicante/ Alacant	4.418	5,31%	56,18%
6	Sevilla	3.302	3,97%	60,15%
7	Illes Balears	3.150	3,79%	63,94%
8	Murcia	1.944	2,34%	66,28%
9	Las Palmas	1.575	1,89%	68,17%
10	Girona	1.450	1,74%	69,92%
11	Santa Cruz de Tenerife	1.439	1,73%	71,65%
12	Bizkaia	1.387	1,67%	73,32%
13	A Coruña	1.367	1,64%	74,96%
14	Cádiz	1.291	1,55%	76,51%
15	Zaragoza	1.212	1,46%	77,97%
16	Pontevedra	1.203	1,45%	79,42%
17	Tarragona	1.194	1,44%	80,86%
18	Granada	1.181	1,42%	82,28%
19	Almería	1.106	1,33%	83,61%
20	Asturias	1.093	1,31%	84,92%
21	Castellón/ Castelló	1.003	1,21%	86,13%
22	Toledo	888	1,07%	87,20%
23	Córdoba	860	1,03%	88,23%
24	Gipuzkoa	752	0,90%	89,13%
25	Navarra	705	0,85%	89,98%

Rank	Provincia	N	%	% Acum.
26	Badajoz	672	0,81%	90,79%
27	Cantabria	660	0,79%	91,59%
28	Lleida	629	0,76%	92,34%
29	Ciudad Real	549	0,66%	93,00%
30	Valladolid	530	0,64%	93,64%
31	Huelva	507	0,61%	94,25%
32	Albacete	451	0,54%	94,79%
33	Jaén	412	0,50%	95,29%
34	León	368	0,44%	95,73%
35	Lugo	314	0,38%	96,11%
36	Burgos	307	0,37%	96,48%
37	La Rioja	297	0,36%	96,84%
38	Cáceres	291	0,35%	97,19%
39	Salamanca	289	0,35%	97,53%
40	Araba/Álava	280	0,34%	97,87%
41	Ourense	250	0,30%	98,17%
42	Guadalajara	241	0,29%	98,46%
43	Huesca	221	0,27%	98,73%
44	Cuenca	206	0,25%	98,97%
45	Segovia	151	0,18%	99,16%
46	Zamora	137	0,16%	99,32%
47	Teruel	136	0,16%	99,48%
48	Ávila	115	0,14%	99,62%
49	Palencia	111	0,13%	99,76%
50	Soria	90	0,11%	99,86%
51	Melilla	67	0,08%	99,94%
52	Ceuta	46	0,06%	100,00%
	<b>España</b>	<b>83.129</b>	<b>100,00%</b>	

© Alfonso Miguel Márquez García. [mmarquez@ujaen.es](mailto:mmarquez@ujaen.es) [@almimargar](https://twitter.com/almimargar)

Departamento de Organización de Empresas, Marketing y Sociología. Universidad de Jaén

Grupo de Investigación UJA "Dirección y Organización para la Competitividad" (SEJ 232). SECOT. Delegación de Jaén

Depósito Legal: J 300 – 2023. ISSN: 3020-6499

Disponible en Repositorio Institucional de Producción Científica de la Universidad de Jaén: <https://ruja.ujaen.es/handle/10953/617>

Disponible en <https://ammarquezgarcia.wixsite.com/mmarquez/informe-semanal-sociedades-espana>

# INFORME SEMANAL DE EMPRENDIMIENTO SOCIETARIO MERCANTIL EN ESPAÑA

Sábado, 7 de septiembre de 2024

Año 2. Número 36

## ACUMULADO HASTA EL 6 DE SEPTIEMBRE

### RANKING POR COMUNIDADES AUTÓNOMAS DE SOCIEDADES MERCANTILES QUE HAN PUBLICADO SU INSCRIPCIÓN EN EL BORME EN ESPAÑA HASTA EL 6 DE SEPTIEMBRE DE 2024

Rank	COMUNIDAD AUTÓNOMA	N	%	% ACUMULADO
1	COMUNIDAD DE MADRID	18.611	22,39%	22,39%
2	CATALUÑA	16.525	19,88%	42,27%
3	ANDALUCÍA	13.895	16,71%	58,98%
4	COMUNITAT VALENCIANA	10.604	12,76%	71,74%
5	ILLES BALEARS	3.150	3,79%	75,53%
6	GALICIA	3.134	3,77%	79,30%
7	CANARIAS	3.014	3,63%	82,92%
8	PAÍS VASCO	2.419	2,91%	85,83%
9	CASTILLA-LA MANCHA	2.335	2,81%	88,64%
10	CASTILLA Y LEÓN	2.098	2,52%	91,17%
11	REGIÓN DE MURCIA	1.944	2,34%	93,50%
12	ARAGÓN	1.569	1,89%	95,39%
13	PRINCIPADO DE ASTURIAS	1.093	1,31%	96,71%
14	EXTREMADURA	963	1,16%	97,86%
15	COMUNIDAD FORAL DE NAVARRA	705	0,85%	98,71%
16	CANTABRIA	660	0,79%	99,51%
17	LA RIOJA	297	0,36%	99,86%
18	CIUDAD AUTÓNOMA DE MELILLA	67	0,08%	99,94%
19	CIUDAD AUTÓNOMA DE CEUTA	46	0,06%	100,00%
	<b>ESPAÑA</b>	<b>83.129</b>	<b>100,00%</b>	

© Alfonso Miguel Márquez García.  mmarquez@ujaen.es  @almimargar

Departamento de Organización de Empresas, Marketing y Sociología. Universidad de Jaén

Grupo de Investigación UJA "Dirección y Organización para la Competitividad" (SEJ 232). SECOT. Delegación de Jaén

Depósito Legal: J 300 – 2023. ISSN: 3020-6499

Disponible en Repositorio Institucional de Producción Científica de la Universidad de Jaén: <https://ruja.ujaen.es/handle/10953/617>

Disponible en <https://ammarquezgarcia.wixsite.com/mmarquez/informe-semanal-sociedades-espana>

# INFORME SEMANAL DE EMPRENDIMIENTO SOCIETARIO MERCANTIL EN ESPAÑA

Sábado, 7 de septiembre de 2024

Año 2. Número 36

## ACUMULADO HASTA EL 6 DE SEPTIEMBRE

### SOCIEDADES MERCANTILES QUE HAN PUBLICADO SU INSCRIPCIÓN EN EL BORME HASTA EL 6 DE SEPTIEMBRE DE 2024 POR CCAA Y PROVINCIAS

ANDALUCÍA	<b>13.895</b>	<b>16,71%</b>	CATALUÑA	<b>16.525</b>	<b>19,88%</b>
Almería	1.106	1,33%	Barcelona	13.252	15,94%
Cádiz	1.291	1,55%	Girona	1.450	1,74%
Córdoba	860	1,03%	Lleida	629	0,76%
Granada	1.181	1,42%	Tarragona	1.194	1,44%
Huelva	507	0,61%	CIUDAD AUTÓNOMA DE CEUTA	<b>46</b>	<b>0,06%</b>
Jaén	412	0,50%	Ceuta	46	0,06%
Málaga	5.236	6,30%	CIUDAD AUTÓNOMA DE MELILLA	<b>67</b>	<b>0,08%</b>
Sevilla	3.302	3,97%	Melilla	67	0,08%
ARAGÓN	<b>1.569</b>	<b>1,89%</b>	COMUNIDAD DE MADRID	<b>18.611</b>	<b>22,39%</b>
Huesca	221	0,27%	Madrid	18.611	22,39%
Teruel	136	0,16%	COMUNIDAD FORAL DE NAVARRA	<b>705</b>	<b>0,85%</b>
Zaragoza	1.212	1,46%	Navarra	705	0,85%
CANARIAS	<b>3.014</b>	<b>3,63%</b>	COMUNITAT VALENCIANA	<b>10.604</b>	<b>12,76%</b>
Las Palmas	1.575	1,89%	Alicante/Alacant	4.418	5,31%
Santa Cruz de Tenerife	1.439	1,73%	Castellón/Castelló	1.003	1,21%
CANTABRIA	<b>660</b>	<b>0,79%</b>	Valencia/València	5.183	6,23%
Cantabria	660	0,79%	EXTREMADURA	<b>963</b>	<b>1,16%</b>
CASTILLA Y LEÓN	<b>2.098</b>	<b>2,52%</b>	Badajoz	672	0,81%
Ávila	115	0,14%	Cáceres	291	0,35%
Burgos	307	0,37%	GALICIA	<b>3.134</b>	<b>3,77%</b>
León	368	0,44%	A Coruña	1.367	1,64%
Palencia	111	0,13%	Lugo	314	0,38%
Salamanca	289	0,35%	Ourense	250	0,30%
Segovia	151	0,18%	Pontevedra	1.203	1,45%
Soria	90	0,11%	ILLES BALEARS	<b>3.150</b>	<b>3,79%</b>
Valladolid	530	0,64%	Illes Balears	3.150	3,79%
Zamora	137	0,16%	LA RIOJA	<b>297</b>	<b>0,36%</b>
CASTILLA-LA MANCHA	<b>2.335</b>	<b>2,81%</b>	La Rioja	297	0,36%
Albacete	451	0,54%	PAÍS VASCO	<b>2.419</b>	<b>2,91%</b>
Ciudad Real	549	0,66%	Araba/Álava	280	0,34%
Cuenca	206	0,25%	Bizkaia	1.387	1,67%
Guadalajara	241	0,29%	Gipuzkoa	752	0,90%
Toledo	888	1,07%	PRINCIPADO DE ASTURIAS	<b>1.093</b>	<b>1,31%</b>
			Asturias	1.093	1,31%
			REGIÓN DE MURCIA	<b>1.944</b>	<b>2,34%</b>
			Murcia	1.944	2,34%
			ESPAÑA	<b>83.129</b>	<b>100,00%</b>

© Alfonso Miguel Márquez García. [mmarquez@ujaen.es](mailto:mmarquez@ujaen.es) [@almimargar](https://twitter.com/almimargar)

Departamento de Organización de Empresas, Marketing y Sociología. Universidad de Jaén

Grupo de Investigación UJA "Dirección y Organización para la Competitividad" (SEJ 232). SECOT. Delegación de Jaén

Depósito Legal: J 300 – 2023. ISSN: 3020-6499

Disponible en Repositorio Institucional de Producción Científica de la Universidad de Jaén: <https://ruja.ujaen.es/handle/10953/617>

Disponible en <https://ammarquezgarcia.wixsite.com/mmarquez/informe-semanal-sociedades-espana>

# INFORME SEMANAL DE EMPRENDIMIENTO SOCIETARIO MERCANTIL EN ESPAÑA

Sábado, 7 de septiembre de 2024

Año 2. Número 36

## ACUMULADO HASTA EL 6 DE SEPTIEMBRE

MEDIA SEMANAL PROVINCIAL DE SOCIEDADES MERCANTILES QUE HAN PUBLICADO SU INSCRIPCIÓN EN EL BORME HASTA EL 6 DE SEPTIEMBRE

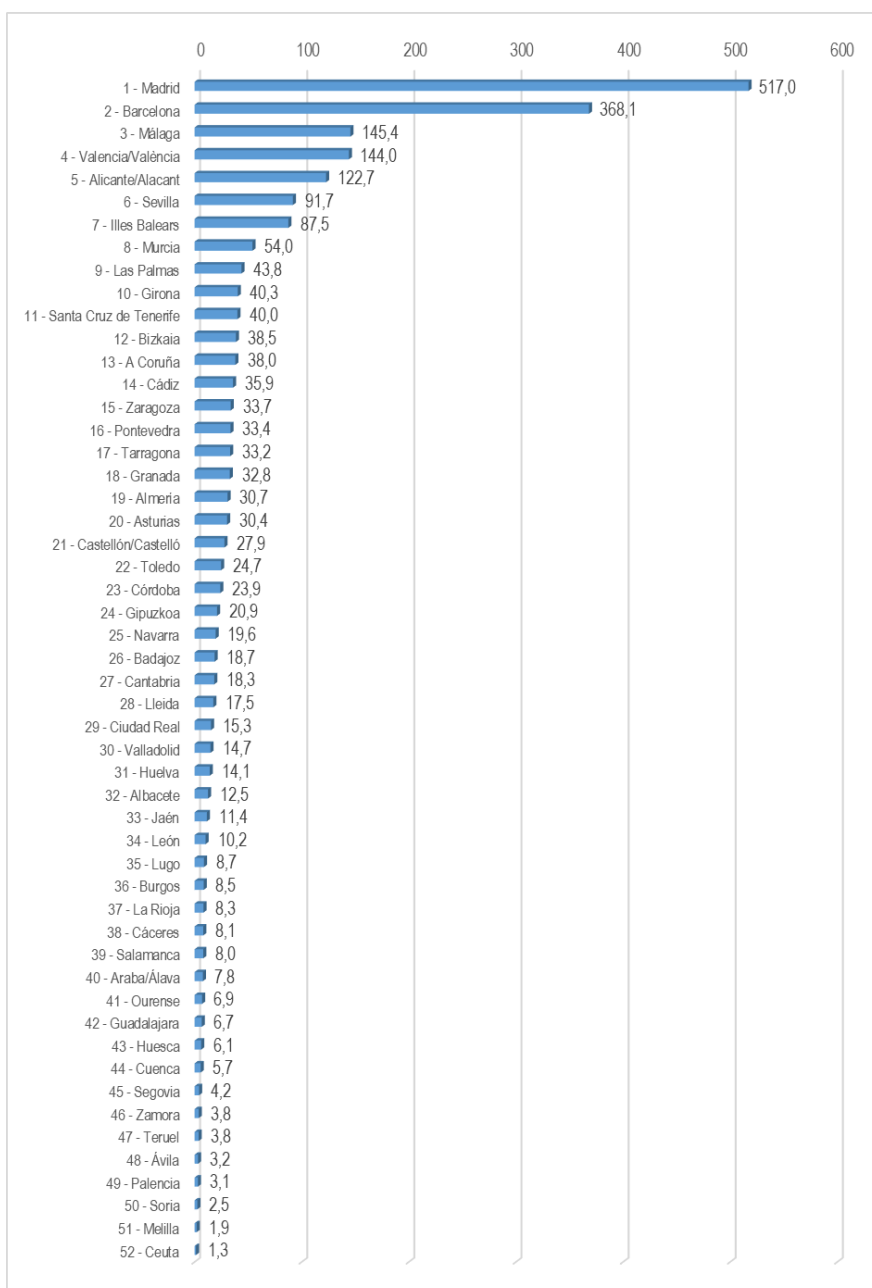

© Alfonso Miguel Márquez García. [mmarquez@ujaen.es](mailto:mmarquez@ujaen.es) [@almimargar](https://twitter.com/almimargar)

Departamento de Organización de Empresas, Marketing y Sociología. Universidad de Jaén

Grupo de Investigación UJA "Dirección y Organización para la Competitividad" (SEJ 232). SECOT. Delegación de Jaén

Depósito Legal: J 300 – 2023. ISSN: 3020-6499

Disponible en Repositorio Institucional de Producción Científica de la Universidad de Jaén: <https://ruja.ujaen.es/handle/10953/617>

Disponible en <https://ammarquezgarcia.wixsite.com/mmarquez/informe-semanal-sociedades-espana>

# INFORME SEMANAL DE EMPRENDIMIENTO SOCIETARIO MERCANTIL EN ESPAÑA

Sábado, 7 de septiembre de 2024

Año 2. Número 36

## ACUMULADO HASTA EL 6 DE SEPTIEMBRE

MEDIA SEMANAL POR CCAA DE SOCIEDADES MERCANTILES QUE HAN PUBLICADO SU INSCRIPCIÓN EN EL BORME HASTA EL 6 DE SEPTIEMBRE

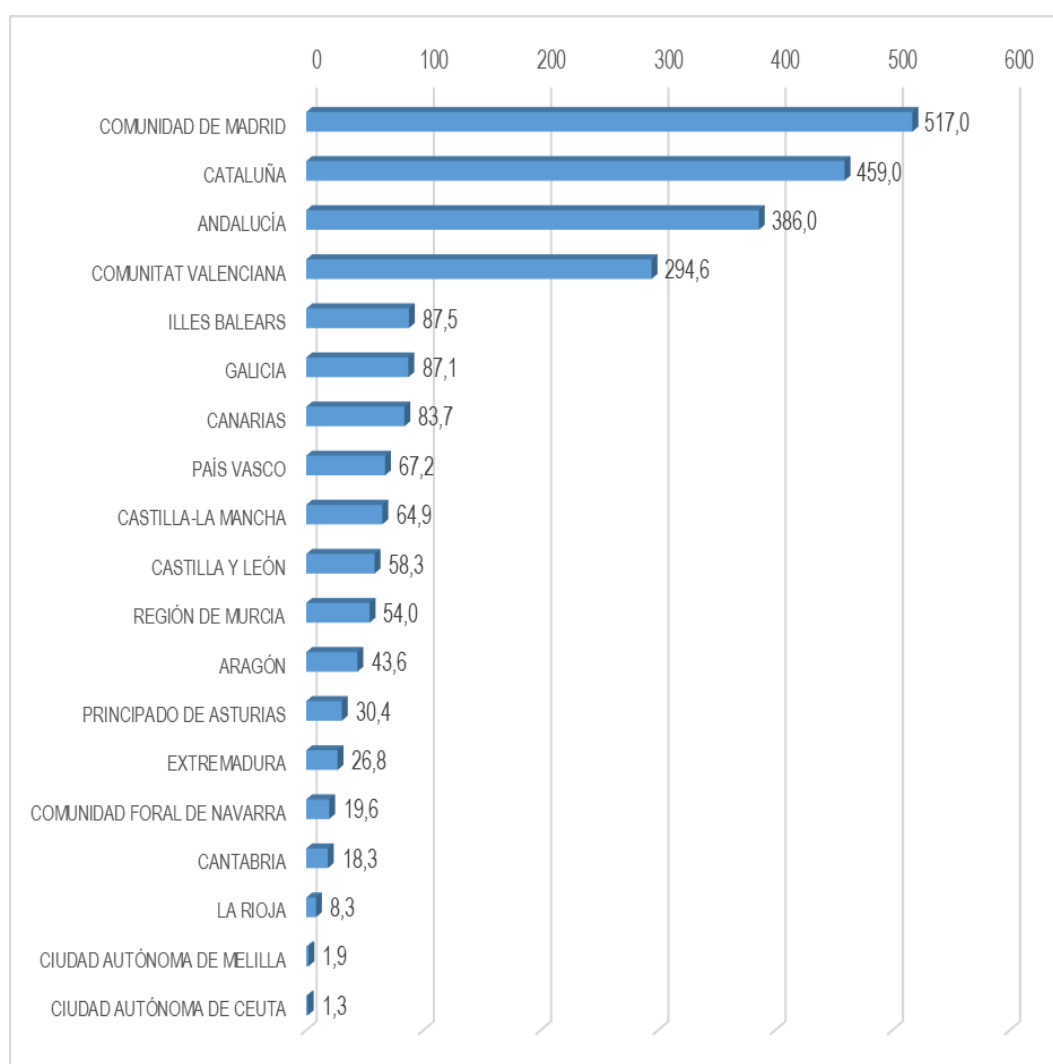

© Alfonso Miguel Márquez García. [mmarquez@ujaen.es](mailto:mmarquez@ujaen.es) [@almimargar](https://twitter.com/almimargar)

Departamento de Organización de Empresas, Marketing y Sociología. Universidad de Jaén

Grupo de Investigación UJA "Dirección y Organización para la Competitividad" (SEJ 232). SECOT. Delegación de Jaén

Depósito Legal: J 300 – 2023. ISSN: 3020-6499

Disponible en Repositorio Institucional de Producción Científica de la Universidad de Jaén: <https://ruja.ujaen.es/handle/10953/617>

Disponible en <https://ammarquezgarcia.wixsite.com/mmarquez/informe-semanal-sociedades-espana>

# INFORME SEMANAL DE EMPRENDIMIENTO SOCIETARIO MERCANTIL EN ESPAÑA

Sábado, 7 de septiembre de 2024

Año 2. Número 36

## ACUMULADO HASTA EL 6 DE SEPTIEMBRE

CAPITAL SOCIAL SUSCRITO POR LAS SOCIEDADES MERCANTILES  
QUE HAN PUBLICADO SU INSCRIPCIÓN EN EL BORNE EN ESPAÑA  
HASTA EL 6 DE SEPTIEMBRE DE 2024 POR CCAA

RANK	CCAA	CAPITAL SOCIAL	%	% ACUM.
1	COMUNIDAD DE MADRID	1.032.679.585,23	23,85%	23,85%
2	CATALUÑA	826.630.106,74	19,09%	42,94%
3	ANDALUCÍA	750.936.373,43	17,34%	60,28%
4	COMUNITAT VALENCIANA	525.983.356,47	12,15%	72,43%
5	ARAGÓN	251.023.933,82	5,80%	78,23%
6	GALICIA	200.305.851,01	4,63%	82,86%
7	PAÍS VASCO	137.482.741,66	3,18%	86,03%
8	REGIÓN DE MURCIA	117.372.898,39	2,71%	88,74%
9	ILLES BALEARS	101.808.469,41	2,35%	91,09%
10	CASTILLA Y LEÓN	98.940.198,64	2,29%	93,38%
11	CANARIAS	71.130.499,83	1,64%	95,02%
12	CASTILLA-LA MANCHA	69.013.471,96	1,59%	96,61%
13	PRINCIPADO DE ASTURIAS	35.367.975,99	0,82%	97,43%
14	COMUNIDAD FORAL DE NAVARRA	34.876.959,11	0,81%	98,24%
15	EXTREMADURA	31.326.115,54	0,72%	98,96%
16	LA RIOJA	27.944.735,00	0,65%	99,61%
17	CANTABRIA	15.570.419,00	0,36%	99,97%
18	CIUDAD AUTÓNOMA DE CEUTA	750.650,00	0,02%	99,98%
19	CIUDAD AUTÓNOMA DE MELILLA	739.364,00	0,02%	100,00%
	<b>ESPAÑA</b>	<b>4.329.883.705,23</b>	<b>100,00%</b>	

© Alfonso Miguel Márquez García. [mmarquez@ujaen.es](mailto:mmarquez@ujaen.es) [@almimargar](https://twitter.com/almimargar)

Departamento de Organización de Empresas, Marketing y Sociología. Universidad de Jaén

Grupo de Investigación UJA "Dirección y Organización para la Competitividad" (SEJ 232). SECOT. Delegación de Jaén

Depósito Legal: J 300 – 2023. ISSN: 3020-6499

Disponible en Repositorio Institucional de Producción Científica de la Universidad de Jaén: <https://ruja.ujaen.es/handle/10953/617>

Disponible en <https://ammarquezgarcia.wixsite.com/mmarquez/informe-semanal-sociedades-espana>

# INFORME SEMANAL DE EMPREDIMIENTO SOCIETARIO MERCANTIL EN ESPAÑA

Sábado, 7 de septiembre de 2024

Año 2. Número 36

## ACUMULADO HASTA EL 6 DE SEPTIEMBRE

CAPITAL SOCIAL SUSCRITO POR LAS SOCIEDADES MERCANTILES QUE  
HAN PUBLICADO SU INSCRIPCIÓN EN EL BORNE EN ESPAÑA  
HASTA EL 6 DE SEPTIEMBRE DE 2024 POR PROVINCIAS

RANK	PROVINCIA	CAPITAL SOCIAL	%	% ACUM	RANK	PROVINCIA	CAPITAL SOCIAL	%	% ACUM
1	MADRID	1.032.679.585,23	23,85%	23,85%	26	CASTELLON/ CASTELLÓ	29.132.315,00	0,67%	92,22%
2	BARCELONA	643.573.386,02	14,86%	38,71%	27	TOLEDO	28.596.728,18	0,66%	92,88%
3	SEVILLA	306.469.738,07	7,08%	45,79%	28	LA RIOJA	27.944.735,00	0,65%	93,53%
4	VALENCIA/ VALÈNCIA	249.360.893,66	5,76%	51,55%	29	ZAMORA	27.242.000,00	0,63%	94,16%
5	ALICANTE/ ALACANT	247.490.147,81	5,72%	57,27%	30	TERUEL	27.078.993,80	0,63%	94,78%
6	MÁLAGA	210.838.304,33	4,87%	62,14%	31	VALLADOLID	23.422.218,00	0,54%	95,32%
7	ZARAGOZA	150.763.592,72	3,48%	65,62%	32	OURENSE	23.122.109,00	0,53%	95,86%
8	MURCIA	117.372.898,39	2,71%	68,33%	33	BADAJOS	23.074.436,04	0,53%	96,39%
9	ILLES BALEARS	101.808.469,41	2,35%	70,68%	34	ALBACETE	16.968.794,00	0,39%	96,78%
10	CÓRDOBA	89.083.162,00	2,06%	72,74%	35	CIUDAD REAL	16.754.277,80	0,39%	97,17%
11	PONTEVEDRA	84.825.547,00	1,96%	74,70%	36	CANTABRIA	15.570.419,00	0,36%	97,53%
12	A CORUÑA	81.979.989,04	1,89%	76,59%	37	JAÉN	13.556.188,00	0,31%	97,84%
13	GIRONA	79.385.971,47	1,83%	78,42%	38	ARABA/ÁLAVA	12.890.185,00	0,30%	98,14%
14	HUESCA	73.181.347,30	1,69%	80,11%	39	LEÓN	12.705.487,33	0,29%	98,43%
15	BIZKAIA	65.798.267,94	1,52%	81,63%	40	SORIA	10.554.430,00	0,24%	98,67%
16	GIPUZKOA	58.794.288,72	1,36%	82,99%	41	LUGO	10.378.205,97	0,24%	98,91%
17	LLEIDA	58.702.076,00	1,36%	84,35%	42	BURGOS	9.266.917,64	0,21%	99,13%
18	GRANADA	48.967.447,96	1,13%	85,48%	43	CÁCERES	8.251.679,50	0,19%	99,32%
19	TARRAGONA	44.968.673,25	1,04%	86,52%	44	SALAMANCA	6.448.868,00	0,15%	99,47%
20	CÁDIZ	43.133.228,36	1,00%	87,51%	45	HUELVA	5.542.542,30	0,13%	99,60%
21	LAS PALMAS	38.878.650,08	0,90%	88,41%	46	SEGOVIA	4.311.461,83	0,10%	99,70%
22	ASTURIAS	35.367.975,99	0,82%	89,23%	47	CUENCA	3.878.806,98	0,09%	99,79%
23	NAVARRA	34.876.959,11	0,81%	90,03%	48	GUADALAJARA	2.814.865,00	0,07%	99,85%
24	ALMERÍA	33.345.762,41	0,77%	90,80%	49	PALENCIA	2.557.035,00	0,06%	99,91%
25	SANTA CRUZ DE TENERIFE	32.251.849,75	0,74%	91,55%	50	ÁVILA	2.431.780,84	0,06%	99,97%
					51	CEUTA	750.650,00	0,02%	99,98%
					52	MELILLA	739.364,00	0,02%	100,00%
						<b>ESPAÑA</b>	<b>4.329.883.705,23</b>	<b>100,00%</b>	

© Alfonso Miguel Márquez García. [mmarquez@ujaen.es](mailto:mmarquez@ujaen.es) [@almimargar](https://twitter.com/almimargar)

Departamento de Organización de Empresas, Marketing y Sociología. Universidad de Jaén

Grupo de Investigación UJA "Dirección y Organización para la Competitividad" (SEJ 232). SECOT. Delegación de Jaén

Depósito Legal: J 300 – 2023. ISSN: 3020-6499

Disponible en Repositorio Institucional de Producción Científica de la Universidad de Jaén: <https://ruja.ujaen.es/handle/10953/617>

Disponible en <https://ammarquezgarcia.wixsite.com/mmarquez/informe-semanal-sociedades-espana>



# INFORME SEMANAL DE EMPRENDIMIENTO SOCIETARIO MERCANTIL EN ESPAÑA

Sábado, 7 de septiembre de 2024

Año 2. Número 36

El Informe Semanal de Emprendimiento Societario Mercantil en España surge de la actividad investigadora del Prof. Dr. Alfonso Miguel Márquez García, miembro del Grupo de Investigación UJA “Dirección y Organización para la Competitividad” (SEJ 232) de la Universidad de Jaén, secretario del Observatorio del Ecosistema Emprendedor de Andalucía (OEEA) y socio de la Delegación de SECOT en Jaén con la intención de *promover el emprendimiento a través de la difusión semanal de los datos de creación de sociedades mercantiles* publicados en el Boletín Oficial del Registro Mercantil (BORME).

El Informe Semanal de Emprendimiento Societario Mercantil en España *presenta de forma gráfica y sencilla los datos semanales y acumulados de creación de sociedades mercantiles* publicados en el BORME hasta la fecha, *desagregados a nivel autonómico y provincial.*

El Informe Semanal de Emprendimiento Societario Mercantil en España pretende ser una *herramienta útil para la difusión de la actividad emprendedora societaria en España, en cada Comunidad Autónoma y en cada provincia.*

La publicación semanal en un formato fácil de interpretar de la creación de sociedades mercantiles desarrollada en España y desagregada a nivel autonómico y provincial, ofrece a los medios de comunicación y a los responsables de las actividades de promoción del emprendimiento una oportunidad de *conocer en tiempo real la actividad emprendedora societaria en España, en su Comunidad Autónoma y en su provincia, y su evolución, comparada también con el resto de territorios.*

Los datos aquí ofrecidos no tienen carácter oficial, aunque proceden de una fuente oficial, el Boletín Oficial del Registro Mercantil ([https://www.boe.es/diario\\_borme/](https://www.boe.es/diario_borme/)). El Registro Mercantil publica datos mensuales de acuerdo a la fecha de inscripción de las empresas. La fecha de publicación en el BORME es siempre posterior, por lo que pueden existir discrepancias dado que en este trabajo se analiza la información publicada diariamente, agregada de forma semanal.

Se permite la utilización de los datos, tablas y gráficos citando la procedencia de los mismos. Puede citarlo así:

Márquez-García, Alfonso Miguel (2024). *Informe Semanal de Emprendimiento Societario Mercantil en España*, 2(36), 2-6 septiembre: 1-16. ISSN: 3020-6499.

© Alfonso Miguel Márquez García.  [mmarquez@ujaen.es](mailto:mmarquez@ujaen.es)  [@almimargar](https://twitter.com/almimargar)

Departamento de Organización de Empresas, Marketing y Sociología. Universidad de Jaén

Grupo de Investigación UJA “Dirección y Organización para la Competitividad” (SEJ 232). SECOT. Delegación de Jaén

Depósito Legal: J 300 – 2023. ISSN: 3020-6499

Disponible en Repositorio Institucional de Producción Científica de la Universidad de Jaén: <https://ruja.ujaen.es/handle/10953/617>

Disponible en <https://ammarquezgarcia.wixsite.com/mmarquez/informe-semanal-sociedades-espana>