

Informe Semanal de Emprendimiento Societario Mercantil en España



Nº 20

15 al 19 de mayo de 2023

INFORME SEMANAL DE EMPRENDIMIENTO SOCIETARIO MERCANTIL EN ESPAÑA

Sábado, 20 de mayo de 2023

Año 1. Número 20

SEMANA DEL 15 AL 19 DE MAYO DE 2023

RESUMEN NACIONAL DE SOCIEDADES MERCANTILES QUE HAN PUBLICADO SU INSCRIPCIÓN EN EL BORME EN ESPAÑA



SEMANTAL

BORME
Boletín Oficial del
Registro Mercantil



1.960 Sociedades Mercantiles publicadas esta semana en España

MAYOR NÚMERO DE INSCRIPCIONES ESTA SEMANA

PROVINCIAS

	MADRID	459
	BARCELONA	309
	SEVILLA	141

COMUNIDADES AUTÓNOMAS

	COMUNIDAD DE MADRID	459
	ANDALUCÍA	422
	CATALUÑA	368

ACUMULADO EN 2023

Sociedades Mercantiles publicadas en el BORME en España
en 2023 hasta hoy



46.841

MAYOR NÚMERO DE INSCRIPCIONES EN 2023 HASTA HOY

PROVINCIAS

	MADRID	10.523
	BARCELONA	7.189
	VALENCIA/VALÈNCIA	2.922

COMUNIDADES AUTÓNOMAS

	COMUNIDAD DE MADRID	10.523
	CATALUÑA	8.967
	ANDALUCÍA	8.174

INFORME SEMANAL DE EMPRENDIMIENTO SOCIETARIO MERCANTIL EN ESPAÑA

Sábado, 20 de mayo de 2023

Año 1. Número 20

SEMANA DEL 15 AL 19 DE MAYO DE 2023

DISTRIBUCIÓN PROVINCIAL DE SOCIEDADES MERCANTILES QUE HAN PUBLICADO SU INSCRIPCIÓN EN EL BORME ESTA SEMANA

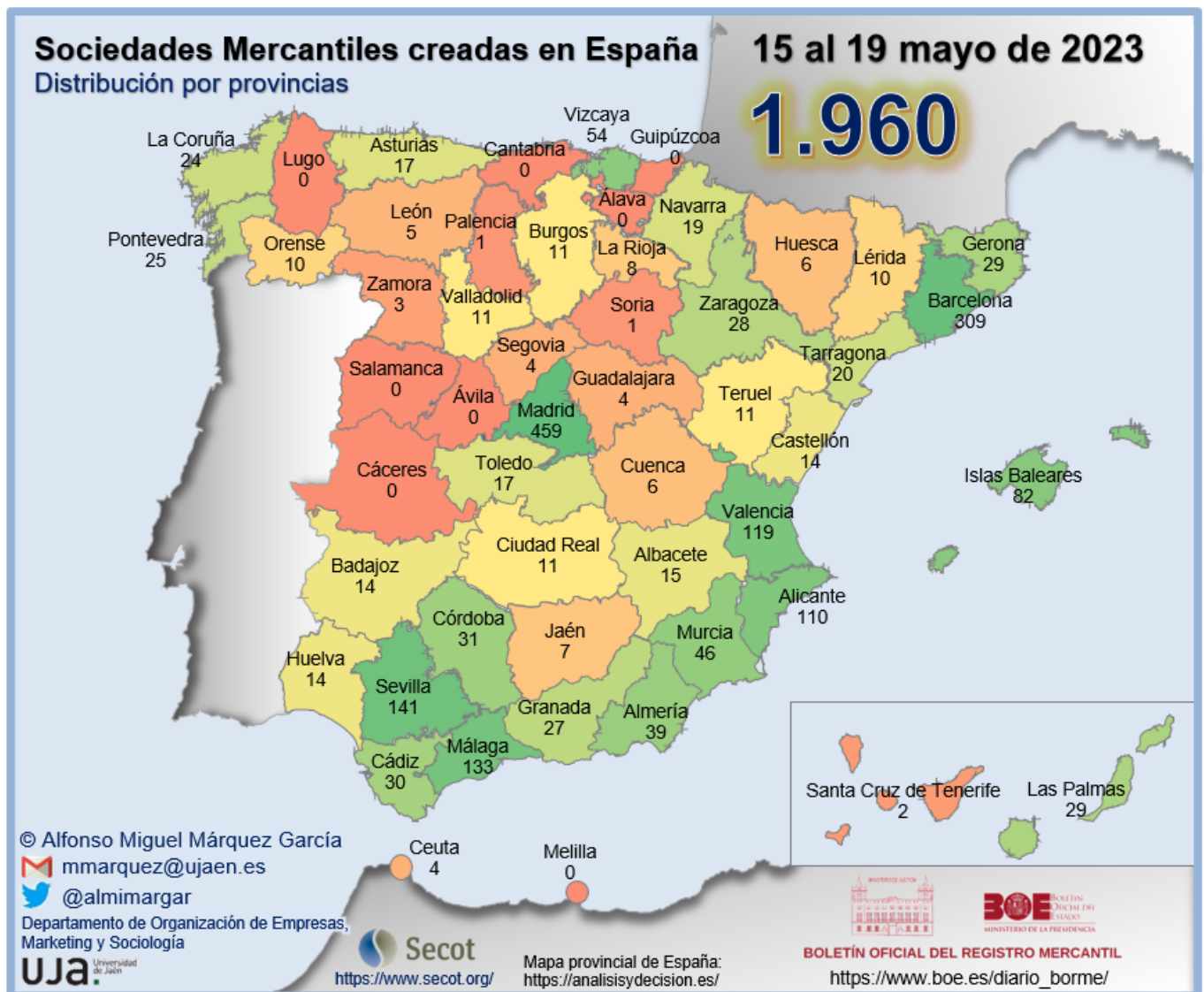

INFORME SEMANAL DE EMPRENDIMIENTO SOCIETARIO MERCANTIL EN ESPAÑA

Sábado, 20 de mayo de 2023

Año 1. Número 20

SEMANA DEL 15 AL 19 DE MAYO DE 2023

RANKING PROVINCIAL DE SOCIEDADES MERCANTILES QUE HAN PUBLICADO SU INSCRIPCIÓN EN EL BORNE EN ESPAÑA ESTA SEMANA

Rank	Provincia	N	%
1	Madrid	459	23,42%
2	Barcelona	309	15,77%
3	Sevilla	141	7,19%
4	Málaga	133	6,79%
5	Valencia/València	119	6,07%
6	Alicante/Alacant	110	5,61%
7	Illes Balears	82	4,18%
8	Bizkaia	54	2,76%
9	Murcia	46	2,35%
10	Almería	39	1,99%
11	Córdoba	31	1,58%
12	Cádiz	30	1,53%
13	Girona	29	1,48%
14	Las Palmas	29	1,48%
15	Zaragoza	28	1,43%
16	Granada	27	1,38%
17	Pontevedra	25	1,28%
18	A Coruña	24	1,22%
19	Tarragona	20	1,02%
20	Navarra	19	0,97%
21	Asturias	17	0,87%
22	Toledo	17	0,87%
23	Albacete	15	0,77%
24	Badajoz	14	0,71%
25	Castellón/Castelló	14	0,71%
26	Huelva	14	0,71%
27	Burgos	11	0,56%

Rank	Provincia	N	%
28	Ciudad Real	11	0,56%
29	Teruel	11	0,56%
30	Valladolid	11	0,56%
31	Lleida	10	0,51%
32	Ourense	10	0,51%
33	La Rioja	8	0,41%
34	Jaén	7	0,36%
35	Cuenca	6	0,31%
36	Huesca	6	0,31%
37	León	5	0,26%
38	Ceuta	4	0,20%
39	Guadalajara	4	0,20%
40	Segovia	4	0,20%
41	Zamora	3	0,15%
42	Santa Cruz de Tenerife	2	0,10%
43	Palencia	1	0,05%
44	Soria	1	0,05%
45	Araba/Álava	0	0,00%
46	Ávila	0	0,00%
47	Cáceres	0	0,00%
48	Cantabria	0	0,00%
49	Gipuzkoa	0	0,00%
50	Lugo	0	0,00%
51	Melilla	0	0,00%
52	Salamanca	0	0,00%
	España	1.960	100,00%

INFORME SEMANAL DE EMPRENDIMIENTO SOCIETARIO MERCANTIL EN ESPAÑA

Sábado, 20 de mayo de 2023

Año 1. Número 20

SEMANA DEL 15 AL 19 DE MAYO DE 2023

RANKING POR COMUNIDADES AUTÓNOMAS DE SOCIEDADES MERCANTILES QUE HAN PUBLICADO SU INSCRIPCIÓN EN EL BORME EN ESPAÑA ESTA SEMANA

Rank	COMUNIDAD AUTÓNOMA	N	%
1	COMUNIDAD DE MADRID	459	23,42%
2	ANDALUCÍA	422	21,53%
3	CATALUÑA	368	18,78%
4	COMUNITAT VALENCIANA	243	12,40%
5	ILLES BALEARS	82	4,18%
6	GALICIA	59	3,01%
7	PAÍS VASCO	54	2,76%
8	CASTILLA-LA MANCHA	53	2,70%
9	REGIÓN DE MURCIA	46	2,35%
10	ARAGÓN	45	2,30%
11	CASTILLA Y LEÓN	36	1,84%
12	CANARIAS	31	1,58%
13	COMUNIDAD FORAL DE NAVARRA	19	0,97%
14	PRINCIPADO DE ASTURIAS	17	0,87%
15	EXTREMADURA	14	0,71%
16	LA RIOJA	8	0,41%
17	CIUDAD AUTÓNOMA DE CEUTA	4	0,20%
18	CANTABRIA	0	0,00%
19	CIUDAD AUTÓNOMA DE MELILLA	0	0,00%
	ESPAÑA	1.960	100,00%

INFORME SEMANAL DE EMPRENDIMIENTO SOCIETARIO MERCANTIL EN ESPAÑA

Sábado, 20 de mayo de 2023

Año 1. Número 20

SEMANA DEL 15 AL 19 DE MAYO DE 2023

SOCIEDADES MERCANTILES QUE HAN PUBLICADO SU INSCRIPCIÓN EN EL BORME EN ESPAÑA ESTA SEMANA POR CCAA Y PROVINCIAS

ANDALUCÍA	422	21,53%	CATALUÑA	368	18,78%
Almería	39	1,99%	Barcelona	309	15,77%
Cádiz	30	1,53%	Girona	29	1,48%
Córdoba	31	1,58%	Lleida	10	0,51%
Granada	27	1,38%	Tarragona	20	1,02%
Huelva	14	0,71%	CIUDAD AUTÓNOMA DE CEUTA	4	0,20%
Jaén	7	0,36%	Ceuta	4	0,20%
Málaga	133	6,79%	CIUDAD AUTÓNOMA DE MELILLA	0	0,00%
Sevilla	141	7,19%	Melilla	0	0,00%
ARAGÓN	45	2,30%	COMUNIDAD DE MADRID	459	23,42%
Huesca	6	0,31%	Madrid	459	23,42%
Teruel	11	0,56%	COMUNIDAD FORAL DE NAVARRA	19	0,97%
Zaragoza	28	1,43%	Navarra	19	0,97%
CANARIAS	31	1,58%	COMUNITAT VALENCIANA	243	12,40%
Las Palmas	29	1,48%	Alicante/Alacant	110	5,61%
Santa Cruz de Tenerife	2	0,10%	Castellón/Castelló	14	0,71%
CANTABRIA	0	0,00%	Valencia/València	119	6,07%
Cantabria	0	0,00%	EXTREMADURA	14	0,71%
CASTILLA Y LEÓN	36	1,84%	Badajoz	14	0,71%
Ávila	0	0,00%	Cáceres	0	0,00%
Burgos	11	0,56%	GALICIA	59	3,01%
León	5	0,26%	A Coruña	24	1,22%
Palencia	1	0,05%	Lugo	0	0,00%
Salamanca	0	0,00%	Ourense	10	0,51%
Segovia	4	0,20%	Pontevedra	25	1,28%
Soria	1	0,05%	ILLES BALEARS	82	4,18%
Valladolid	11	0,56%	Illes Balears	82	4,18%
Zamora	3	0,15%	LA RIOJA	8	0,41%
CASTILLA-LA MANCHA	53	2,70%	La Rioja	8	0,41%
Albacete	15	0,77%	PAÍS VASCO	54	2,76%
Ciudad Real	11	0,56%	Araba/Álava	0	0,00%
Cuenca	6	0,31%	Bizkaia	54	2,76%
Guadalajara	4	0,20%	Gipuzkoa	0	0,00%
Toledo	17	0,87%	PRINCIPADO DE ASTURIAS	17	0,87%
			Asturias	17	0,87%
			REGIÓN DE MURCIA	46	2,35%
			Murcia	46	2,35%
			ESPAÑA	1.960	100,00%

© Alfonso Miguel Márquez García. mmarquez@ujaen.es [@almimargar](https://twitter.com/almimargar)

Departamento de Organización de Empresas, Marketing y Sociología. Universidad de Jaén

Grupo de Investigación UJA "Dirección y Organización para la Competitividad" (SEJ 232)

SECOT. Delegación de Jaén

Depósito Legal: J 300 - 2023

INFORME SEMANAL DE EMPRENDIMIENTO SOCIETARIO MERCANTIL EN ESPAÑA

Sábado, 20 de mayo de 2023

Año 1. Número 20

SEMANA DEL 15 AL 19 DE MAYO DE 2023

CAPITAL SOCIAL SUSCRITO POR LAS SOCIEDADES MERCANTILES QUE HAN PUBLICADO SU INSCRIPCIÓN EN EL BORME EN ESPAÑA ESTA SEMANA POR CCAA

RANK	CCAA	CAPITAL SOCIAL	%
1	COMUNIDAD DE MADRID	27.310.169,95	38,25%
2	CATALUÑA	11.984.269,00	16,79%
3	ANDALUCÍA	9.411.087,00	13,18%
4	ARAGÓN	7.274.821,00	10,19%
5	COMUNITAT VALENCIANA	5.822.610,83	8,16%
6	PAÍS VASCO	4.513.925,00	6,32%
7	CASTILLA-LA MANCHA	1.252.593,00	1,75%
8	GALICIA	1.192.640,00	1,67%
9	ILLES BALEARS	850.214,00	1,19%
10	REGIÓN DE MURCIA	499.905,00	0,70%
11	CASTILLA Y LEÓN	483.206,00	0,68%
12	CANARIAS	324.208,00	0,45%
13	COMUNIDAD FORAL DE NAVARRA	202.666,00	0,28%
14	EXTREMADURA	160.165,00	0,22%
15	PRINCIPADO DE ASTURIAS	55.638,00	0,08%
16	LA RIOJA	35.001,00	0,05%
17	CIUDAD AUTÓNOMA DE CEUTA	20.080,00	0,03%
18	CANTABRIA	-	0,00%
19	CIUDAD AUTÓNOMA DE MELILLA	-	0,00%
	ESPAÑA	71.393.198,78	100,00%

INFORME SEMANAL DE EMPRENDIMIENTO SOCIETARIO MERCANTIL EN ESPAÑA

Sábado, 20 de mayo de 2023

Año 1. Número 20

SEMANA DEL 15 AL 19 DE MAYO DE 2023

CAPITAL SOCIAL SUSCRITO POR LAS SOCIEDADES MERCANTILES QUE HAN PUBLICADO SU INSCRIPCIÓN EN EL BORME EN ESPAÑA ESTA SEMANA POR PROVINCIAS

RANK	PROVINCIA	CAPITAL SOCIAL	%	RANK	PROVINCIA	CAPITAL SOCIAL	%
1	MADRID	27.310.169,95	38,25%	28	TERUEL	153.000,00	0,21%
2	BARCELONA	9.393.490,00	13,16%	29	VALLADOLID	137.004,00	0,19%
3	ZARAGOZA	7.067.821,00	9,90%	30	JAÉN	134.998,00	0,19%
4	BIZKAIA	4.513.925,00	6,32%	31	OURENSE	126.376,00	0,18%
5	SEVILLA	3.855.429,00	5,40%	32	CASTELLÓN/ CASTELLÓ	88.942,00	0,12%
6	ALICANTE/ ALACANT	3.138.465,00	4,40%	33	BURGOS	62.200,00	0,09%
7	VALENCIA/ VALÈNCIA	2.595.203,83	3,64%	34	ASTURIAS	55.638,00	0,08%
8	HUELVA	2.103.188,00	2,95%	35	HUESCA	54.000,00	0,08%
9	GIRONA	1.592.379,00	2,23%	36	LEÓN	51.900,00	0,07%
10	MÁLAGA	953.437,00	1,34%	37	GUADALAJARA	39.030,00	0,05%
11	CÓRDOBA	936.560,00	1,31%	38	LA RIOJA	35.001,00	0,05%
12	ILLES BALEARS	850.214,00	1,19%	39	CUENCA	30.340,00	0,04%
13	TARRAGONA	838.900,00	1,18%	40	CEUTA	20.080,00	0,03%
14	CÁDIZ	809.117,00	1,13%	41	SEGOVIA	15.002,00	0,02%
15	A CORUÑA	768.772,00	1,08%	42	SANTA CRUZ DE TENERIFE	6.374,00	0,01%
16	TOLEDO	525.587,00	0,74%	43	PALENCIA	3.000,00	0,00%
17	MURCIA	499.905,00	0,70%	44	SORIA	3.000,00	0,00%
18	CIUDAD REAL	498.006,00	0,70%	45	ARABA/ÁLAVA	-	0,00%
19	GRANADA	403.226,00	0,56%	46	ÁVILA	-	0,00%
20	LAS PALMAS	317.834,00	0,45%	47	CÁCERES	-	0,00%
21	PONTEVEDRA	297.492,00	0,42%	48	CANTABRIA	-	0,00%
22	ALMERÍA	215.132,00	0,30%	49	GIPUZKOA	-	0,00%
23	ZAMORA	211.100,00	0,30%	50	LUGO	-	0,00%
24	NAVARRA	202.666,00	0,28%	51	MELILLA	-	0,00%
25	BADAJOS	160.165,00	0,22%	52	SALAMANCA	-	0,00%
26	ALBACETE	159.630,00	0,22%		ESPAÑA	71.393.198,78	100,00%
27	LLEIDA	159.500,00	0,22%				

© Alfonso Miguel Márquez García. mmarquez@ujaen.es [@almimargar](https://twitter.com/almimargar)

Departamento de Organización de Empresas, Marketing y Sociología. Universidad de Jaén

Grupo de Investigación UJA "Dirección y Organización para la Competitividad" (SEJ 232)

SECOT. Delegación de Jaén

Depósito Legal: J 300 - 2023

INFORME SEMANAL DE EMPREDIMIENTO SOCIETARIO MERCANTIL EN ESPAÑA

Sábado, 20 de mayo de 2023

Año 1. Número 20

ACUMULADO HASTA EL 19 DE MAYO

ACUMULADO EN 2023

DISTRIBUCIÓN PROVINCIAL DE SOCIEDADES MERCANTILES QUE HAN PUBLICADO SU INSCRIPCIÓN EN EL BORME HASTA EL 19 DE MAYO DE 2023

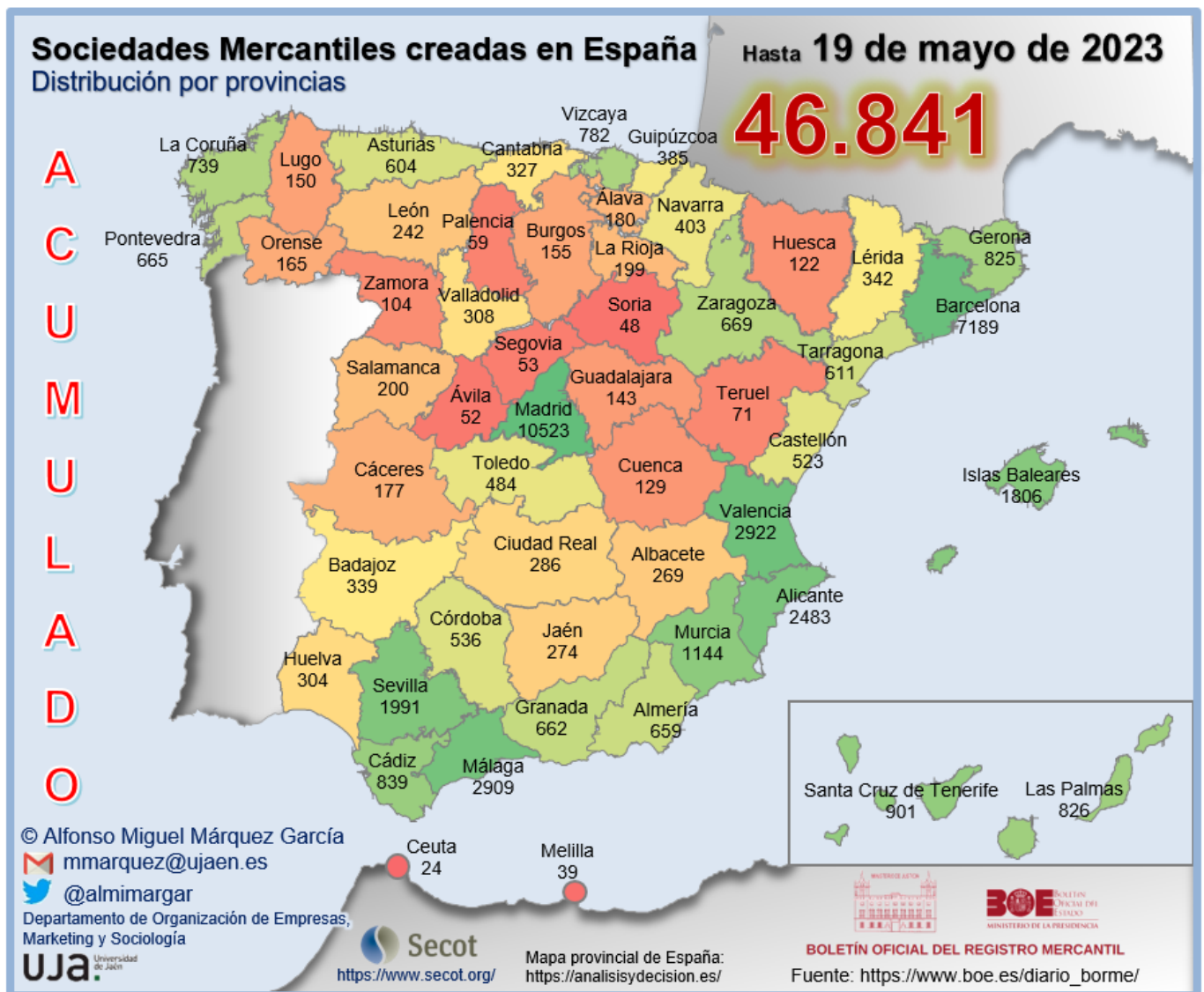

INFORME SEMANAL DE EMPRENDIMIENTO SOCIETARIO MERCANTIL EN ESPAÑA

Sábado, 20 de mayo de 2023

Año 1. Número 20

ACUMULADO HASTA EL 19 DE MAYO

RANKING PROVINCIAL DE SOCIEDADES MERCANTILES QUE HAN PUBLICADO SU INSCRIPCIÓN EN EL BORME EN ESPAÑA HASTA EL 19 DE MAYO DE 2023

Rank	Provincia	N	%	Rank	Provincia	N	%
1	Madrid	10.523	22,47%	27	Badajoz	339	0,72%
2	Barcelona	7.189	15,35%	28	Cantabria	327	0,70%
3	Valencia/València	2.922	6,24%	29	Valladolid	308	0,66%
4	Málaga	2.909	6,21%	30	Huelva	304	0,65%
5	Alicante/Alacant	2.483	5,30%	31	Ciudad Real	286	0,61%
6	Sevilla	1.991	4,25%	32	Jaén	274	0,58%
7	Illes Balears	1.806	3,86%	33	Albacete	269	0,57%
8	Murcia	1.144	2,44%	34	León	242	0,52%
9	Santa Cruz de Tenerife	901	1,92%	35	Salamanca	200	0,43%
10	Cádiz	839	1,79%	36	La Rioja	199	0,42%
11	Las Palmas	826	1,76%	37	Araba/Álava	180	0,38%
12	Girona	825	1,76%	38	Cáceres	177	0,38%
13	Bizkaia	782	1,67%	39	Ourense	165	0,35%
14	A Coruña	739	1,58%	40	Burgos	155	0,33%
15	Zaragoza	669	1,43%	41	Lugo	150	0,32%
16	Pontevedra	665	1,42%	42	Guadalajara	143	0,31%
17	Granada	662	1,41%	43	Cuenca	129	0,28%
18	Almería	659	1,41%	44	Huesca	122	0,26%
19	Tarragona	611	1,30%	45	Zamora	104	0,22%
20	Asturias	604	1,29%	46	Teruel	71	0,15%
21	Córdoba	536	1,14%	47	Palencia	59	0,13%
22	Castellón/Castelló	523	1,12%	48	Segovia	53	0,11%
23	Toledo	484	1,03%	49	Ávila	52	0,11%
24	Navarra	403	0,86%	50	Soria	48	0,10%
25	Gipuzkoa	385	0,82%	51	Melilla	39	0,08%
26	Lleida	342	0,73%	52	Ceuta	24	0,05%
					España	46.841	100,00%

© Alfonso Miguel Márquez García. mmarquez@ujaen.es [@almimargar](https://twitter.com/almimargar)

Departamento de Organización de Empresas, Marketing y Sociología. Universidad de Jaén

Grupo de Investigación UJA "Dirección y Organización para la Competitividad" (SEJ 232)

SECOT. Delegación de Jaén

Depósito Legal: J 300 - 2023

INFORME SEMANAL DE EMPRENDIMIENTO SOCIETARIO MERCANTIL EN ESPAÑA

Sábado, 20 de mayo de 2023

Año 1. Número 20

ACUMULADO HASTA EL 19 DE MAYO RANKING POR COMUNIDADES AUTÓNOMAS DE SOCIEDADES MERCANTILES QUE HAN PUBLICADO SU INSCRIPCIÓN EN EL BORME EN ESPAÑA HASTA EL 19 DE MAYO DE 2023

Rank	COMUNIDAD AUTÓNOMA	N	%
1	COMUNIDAD DE MADRID	10.523	22,47%
2	CATALUÑA	8.967	19,14%
3	ANDALUCÍA	8.174	17,45%
4	COMUNITAT VALENCIANA	5.928	12,66%
5	ILLES BALEARS	1.806	3,86%
6	CANARIAS	1.727	3,69%
7	GALICIA	1.719	3,67%
8	PAÍS VASCO	1.347	2,88%
9	CASTILLA-LA MANCHA	1.311	2,80%
10	CASTILLA Y LEÓN	1.221	2,61%
11	REGIÓN DE MURCIA	1.144	2,44%
12	ARAGÓN	862	1,84%
13	PRINCIPADO DE ASTURIAS	604	1,29%
14	EXTREMADURA	516	1,10%
15	COMUNIDAD FORAL DE NAVARRA	403	0,86%
16	CANTABRIA	327	0,70%
17	LA RIOJA	199	0,42%
18	CIUDAD AUTÓNOMA DE MELILLA	39	0,08%
19	CIUDAD AUTÓNOMA DE CEUTA	24	0,05%
	ESPAÑA	46.841	100,00%

INFORME SEMANAL DE EMPRENDIMIENTO SOCIETARIO MERCANTIL EN ESPAÑA

Sábado, 20 de mayo de 2023

Año 1. Número 20

ACUMULADO HASTA EL 19 DE MAYO

SOCIEDADES MERCANTILES QUE HAN PUBLICADO SU INSCRIPCIÓN EN EL BORNE HASTA EL 19 DE MAYO DE 2023 POR CCAA Y PROVINCIAS

ANDALUCÍA	8.174	17,45%	CATALUÑA	8.967	19,14%
Almería	659	1,41%	Barcelona	7.189	15,35%
Cádiz	839	1,79%	Girona	825	1,76%
Córdoba	536	1,14%	Lleida	342	0,73%
Granada	662	1,41%	Tarragona	611	1,30%
Huelva	304	0,65%	CIUDAD AUTÓNOMA DE CEUTA	24	0,05%
Jaén	274	0,58%	Ceuta	24	0,05%
Málaga	2.909	6,21%	CIUDAD AUTÓNOMA DE MELILLA	39	0,08%
Sevilla	1.991	4,25%	Melilla	39	0,08%
ARAGÓN	862	1,84%	COMUNIDAD DE MADRID	10.523	22,47%
Huesca	122	0,26%	Madrid	10.523	22,47%
Teruel	71	0,15%	COMUNIDAD FORAL DE NAVARRA	403	0,86%
Zaragoza	669	1,43%	Navarra	403	0,86%
CANARIAS	1.727	3,69%	COMUNITAT VALENCIANA	5.928	12,66%
Las Palmas	826	1,76%	Alicante/Alacant	2.483	5,30%
Santa Cruz de Tenerife	901	1,92%	Castellón/Castelló	523	1,12%
CANTABRIA	327	0,70%	Valencia/València	2.922	6,24%
Cantabria	327	0,70%	EXTREMADURA	516	1,10%
CASTILLA Y LEÓN	1.221	2,61%	Badajoz	339	0,72%
Ávila	52	0,11%	Cáceres	177	0,38%
Burgos	155	0,33%	GALICIA	1.719	3,67%
León	242	0,52%	A Coruña	739	1,58%
Palencia	59	0,13%	Lugo	150	0,32%
Salamanca	200	0,43%	Ourense	165	0,35%
Segovia	53	0,11%	Pontevedra	665	1,42%
Soria	48	0,10%	ILLES BALEARS	1.806	3,86%
Valladolid	308	0,66%	Illes Balears	1.806	3,86%
Zamora	104	0,22%	LA RIOJA	199	0,42%
CASTILLA-LA MANCHA	1.311	2,80%	La Rioja	199	0,42%
Albacete	269	0,57%	PAÍS VASCO	1.347	2,88%
Ciudad Real	286	0,61%	Araba/Álava	180	0,38%
Cuenca	129	0,28%	Bizkaia	782	1,67%
Guadalajara	143	0,31%	Gipuzkoa	385	0,82%
Toledo	484	1,03%	PRINCIPADO DE ASTURIAS	604	1,29%
			Asturias	604	1,29%
			REGIÓN DE MURCIA	1.144	2,44%
			Murcia	1.144	2,44%
			ESPAÑA	46.841	100,00%

© Alfonso Miguel Márquez García. mmarquez@ujaen.es [@almimargar](https://twitter.com/almimargar)

Departamento de Organización de Empresas, Marketing y Sociología. Universidad de Jaén

Grupo de Investigación UJA "Dirección y Organización para la Competitividad" (SEJ 232)

SECOT. Delegación de Jaén

Depósito Legal: J 300 - 2023

INFORME SEMANAL DE EMPRENDIMIENTO SOCIETARIO MERCANTIL EN ESPAÑA

Sábado, 20 de mayo de 2023

Año 1. Número 20

ACUMULADO HASTA EL 19 DE MAYO

CAPITAL SOCIAL SUSCRITO POR LAS SOCIEDADES MERCANTILES
QUE HAN PUBLICADO SU INSCRIPCIÓN EN EL BORNE EN ESPAÑA
HASTA EL 19 DE MAYO DE 2023 POR CCAA

RANK	CCAA	CAPITAL SOCIAL	%
1	COMUNIDAD DE MADRID	481.131.742,99	24,74%
2	CATALUÑA	357.498.023,34	18,38%
3	ANDALUCÍA	339.281.822,91	17,44%
4	COMUNITAT VALENCIANA	215.551.445,58	11,08%
5	PAÍS VASCO	93.562.580,47	4,81%
6	GALICIA	78.358.891,47	4,03%
7	CASTILLA Y LEÓN	75.187.884,80	3,87%
8	CANARIAS	72.915.080,82	3,75%
9	ILLES BALEARS	50.916.888,40	2,62%
10	REGIÓN DE MURCIA	35.414.093,54	1,82%
11	ARAGÓN	32.762.885,00	1,68%
12	CASTILLA-LA MANCHA	28.011.123,30	1,44%
13	EXTREMADURA	24.083.731,00	1,24%
14	PRINCIPADO DE ASTURIAS	23.745.522,34	1,22%
15	LA RIOJA	13.275.143,00	0,68%
16	COMUNIDAD FORAL DE NAVARRA	13.087.463,00	0,67%
17	CANTABRIA	5.068.701,00	0,26%
18	CIUDAD AUTÓNOMA DE CEUTA	4.519.692,00	0,23%
19	CIUDAD AUTÓNOMA DE MELILLA	594.100,00	0,03%
	ESPAÑA	1.944.966.814,96	100,00%

INFORME SEMANAL DE EMPRENDIMIENTO SOCIETARIO MERCANTIL EN ESPAÑA

Sábado, 20 de mayo de 2023

Año 1. Número 20

ACUMULADO HASTA EL 19 DE MAYO

CAPITAL SOCIAL SUSCRITO POR LAS SOCIEDADES MERCANTILES QUE HAN PUBLICADO SU INSCRIPCIÓN EN EL BORME EN ESPAÑA HASTA EL 19 DE MAYO DE 2023 POR PROVINCIAS

RANK	PROVINCIA	CAPITAL SOCIAL	%	RANK	PROVINCIA	CAPITAL SOCIAL	%
1	MADRID	481.131.742,99€	24,74%	26	BADAJOS	14.464.216,00€	0,74%
2	BARCELONA	278.891.293,01€	14,34%	27	LA RIOJA	13.275.143,00€	0,68%
3	VALENCIA/ VALÈNCIA	112.052.967,08€	5,76%	28	ALMERÍA	13.147.597,00€	0,68%
4	MÁLAGA	102.578.656,80€	5,27%	29	NAVARRA	13.087.463,00€	0,67%
5	SEVILLA	97.322.514,13€	5,00%	30	TARRAGONA	12.466.530,06€	0,64%
6	ALICANTE/ ALACANT	73.933.610,93€	3,80%	31	LUGO	12.230.484,30€	0,63%
7	ILLES BALEARS	50.916.888,40€	2,62%	32	CIUDAD REAL	12.227.887,28€	0,63%
8	GIRONA	47.729.330,27€	2,45%	33	HUELVA	9.870.722,00€	0,51%
9	BIZKAIA	46.564.212,00€	2,39%	34	CÁCERES	9.619.515,00€	0,49%
10	CÁDIZ	44.992.329,06€	2,31%	35	TERUEL	7.821.031,00€	0,40%
11	LAS PALMAS	43.634.100,26€	2,24%	36	OURENSE	7.488.342,19€	0,39%
12	GIPUZKOA	41.783.546,47€	2,15%	37	JAÉN	6.508.327,92€	0,33%
13	CÓRDOBA	38.110.621,00€	1,96%	38	TOLEDO	5.811.473,32€	0,30%
14	MURCIA	35.414.093,54€	1,82%	39	LEÓN	5.765.003,56€	0,30%
15	PONTEVEDRA	32.392.801,19€	1,67%	40	ALBACETE	5.618.218,70€	0,29%
16	CASTELLÓN /CASTELLÓ	29.564.867,57€	1,52%	41	ARABA/ÁLAVA	5.214.822,00€	0,27%
17	SANTA CRUZ DE TENERIFE	29.280.980,56€	1,51%	42	CANTABRIA	5.068.701,00€	0,26%
18	GRANADA	26.751.055,00€	1,38%	43	CEUTA	4.519.692,00€	0,23%
19	SALAMANCA	26.574.194,10€	1,37%	44	HUESCA	4.320.486,00€	0,22%
20	A CORUÑA	26.247.263,79€	1,35%	45	PALENCIA	4.308.722,00€	0,22%
21	ASTURIAS	23.745.522,34€	1,22%	46	BURGOS	2.671.852,60€	0,14%
22	ZARAGOZA	20.621.368,00€	1,06%	47	ZAMORA	2.461.926,30€	0,13%
23	LLEIDA	18.410.870,00€	0,95%	48	SORIA	2.359.251,00€	0,12%
24	VALLADOLID	15.196.149,00€	0,78%	49	CUENCA	2.290.798,00€	0,12%
25	SEGOVIA	14.715.921,24€	0,76%	50	GUADALAJARA	2.062.746,00€	0,11%
				51	ÁVILA	1.134.865,00€	0,06%
				52	MELILLA	594.100,00€	0,03%
					ESPAÑA	1.944.966.814,96€	100,00%

© Alfonso Miguel Márquez García. mmarquez@ujaen.es [@almimargar](https://twitter.com/almimargar)

Departamento de Organización de Empresas, Marketing y Sociología. Universidad de Jaén

Grupo de Investigación UJA "Dirección y Organización para la Competitividad" (SEJ 232)

SECOT. Delegación de Jaén

Depósito Legal: J 300 - 2023

INFORME SEMANAL DE EMPRENDIMIENTO SOCIETARIO MERCANTIL EN ESPAÑA

Sábado, 20 de mayo de 2023

Año 1. Número 20

El Informe Semanal de Emprendimiento Societario Mercantil en España surge de las actividades del Grupo de Investigación UJA “Dirección y Organización para la Competitividad” (SEJ 232) de la Universidad de Jaén y de la Delegación de SECOT en Jaén con la intención de *promover el emprendimiento a través de la difusión semanal de los datos de creación de sociedades mercantiles* publicados en el Boletín Oficial del Registro Mercantil (BORME).

El Informe Semanal de Emprendimiento Societario Mercantil en España *presenta de forma gráfica y sencilla los datos semanales y acumulados de creación de sociedades mercantiles* publicados en el BORME hasta la fecha, *desagregados a nivel autonómico y provincial*.

El Informe Semanal de Emprendimiento Societario Mercantil en España pretende ser una *herramienta útil para la difusión de la actividad emprendedora societaria en España, en cada Comunidad Autónoma y en cada provincia*.

La publicación semanal en un formato fácil de interpretar de la creación de sociedades mercantiles desarrollada en España y desagregada a nivel autonómico y provincial, ofrece a los medios de comunicación y a los responsables de las actividades de promoción del emprendimiento una oportunidad de *conocer en tiempo real la actividad emprendedora societaria en España, en su Comunidad Autónoma y en su provincia, y su evolución, comparada también con el resto de territorios*.

Los datos aquí ofrecidos no tienen carácter oficial, aunque proceden de una fuente oficial, el Boletín Oficial del Registro Mercantil (https://www.boe.es/diario_borme/). El Registro Mercantil publica datos mensuales de acuerdo a la fecha de inscripción de las empresas. La fecha de publicación en el BORME es siempre posterior, por lo que pueden existir discrepancias dado que en este trabajo se analiza la información publicada diariamente, agregada de forma semanal.

Se permite la utilización de los datos, tablas y gráficos citando la procedencia de los mismos. Puede citarlo así:

Márquez-García, Alfonso Miguel (2023). *Informe Semanal de Emprendimiento Societario Mercantil en España*, 1(20): 1-14.